



**MUNICÍPIO DE ESPÍRITO SANTO DO PINHAL  
ESTADO DE SÃO PAULO**

**“CHÁCARA DR. JOÃO FERREIRA NEVES”**

**LEI Nº 4.361, DE 26 DE OUTUBRO DE 2016**

Dispõe sobre a doação de uma gleba de terra  
à empresa **LUCAS TURGANTI TURATI ME**.

**JOSÉ BENEDITO DE OLIVEIRA**, Prefeito Municipal de Espírito Santo do Pinhal, Estado de São Paulo, no uso de suas atribuições legais e de acordo com o item II, do Artigo 57, da Lei Orgânica do Município;

**FAZ SABER**, que a Câmara Municipal aprovou e ele sanciona e promulga a seguinte Lei:

**Artigo 1º** – Fica o Poder Executivo, de acordo com o disposto nos Artigos 1º e Parágrafos e Artigo 2º, da Lei nº 4.095/14, autorizado a alienar à empresa **LUCAS TURGANTI TURATI ME**, CNPJ nº 13.743.899/0001-84, mediante doação, uma área de terra, de propriedade do Município, localizada no Distrito Industrial “Waldemar Pereira”, denominada área 08, medindo 6.750,22 m<sup>2</sup>, de conformidade com o assinalado na planta anexa, destinada à instalação de indústria de manutenção e reparação de máquinas e equipamentos para agricultura e pecuária, comércio atacadista de máquinas, aparelhos e equipamentos para uso agropecuário.

**Artigo 2º** – Caso a empresa necessite e comprove que para a construção de seu prédio deverá contrair financiamento junto às instituições bancárias, fica o Poder Executivo autorizado a outorgar a Escritura Pública de Doação.

**Parágrafo Único** – A outorga mencionada neste Artigo só ocorrerá quando a instituição financiadora requerer do contratante a escritura do terreno.

**Artigo 3º** – Esta Lei entrará em vigor na data de sua publicação, ficando revogadas as disposições em contrário.

Município de Espírito Santo do Pinhal, 26 de outubro de 2016.

  
**JOSÉ BENEDITO DE OLIVEIRA**  
Prefeito Municipal

Publicada na Secretaria Geral da Prefeitura, aos 26 de outubro de 2016.

  
Kely Cristina Marinelli Barbosa  
Secretaria Geral

Area remanescente da Fazenda Vila Verde da propriedade de Wally Bajunick

**LEGENDA**

	Área - Área de remanescente Fazenda Vila Verde
	Área - Área de remanescente Fazenda Vila Verde
	Área - Área de remanescente Fazenda Vila Verde
	Área - Área de remanescente Fazenda Vila Verde

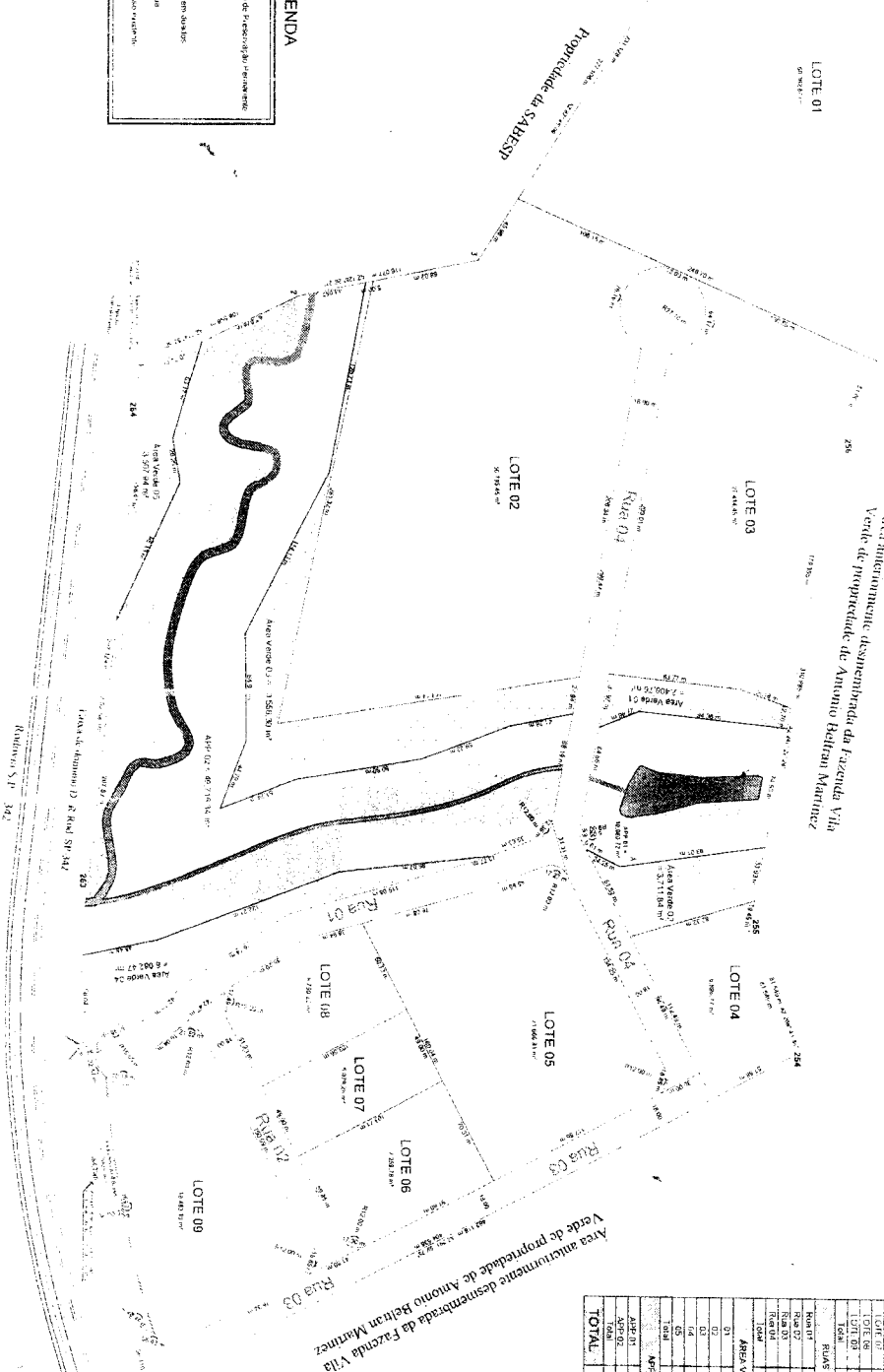

LOTES	
LOTE 01	10.000,00 m²
LOTE 02	10.000,00 m²
LOTE 03	10.000,00 m²
LOTE 04	10.000,00 m²
LOTE 05	10.000,00 m²
LOTE 06	10.000,00 m²
LOTE 07	10.000,00 m²
LOTE 08	10.000,00 m²
LOTE 09	10.000,00 m²
<b>TOTAL</b>	<b>90.000,00 m²</b>

SECRETARIA DE PLANEJAMENTO E FINANÇAS  
 SECRETARIA DE TRIBUTAÇÃO  
 SECRETARIA DE LICENCIAMENTO E REGISTRO  
 SECRETARIA DE OBRAS, TRANSPORTES E SANEAMENTO  
 SECRETARIA DE SAÚDE  
 SECRETARIA DE EDUCAÇÃO  
 SECRETARIA DE CULTURA  
 SECRETARIA DE DESENVOLVIMENTO ECONÔMICO  
 SECRETARIA DE MEIO AMBIENTE  
 SECRETARIA DE DEFESA CIVIL  
 SECRETARIA DE GESTÃO DE PESSOAS  
 SECRETARIA DE INFRAESTRUTURA  
 SECRETARIA DE JUSTIÇA  
 SECRETARIA DE SEGURANÇA PÚBLICA  
 SECRETARIA DE TRANSPORTES  
 SECRETARIA DE TURISMO  
 SECRETARIA DE VIGILÂNCIA SANITÁRIA  
 SECRETARIA DE VIGILÂNCIA AMBIENTAL  
 SECRETARIA DE VIGILÂNCIA EPOSTAL  
 SECRETARIA DE VIGILÂNCIA FISCAL  
 SECRETARIA DE VIGILÂNCIA JURÍDICA  
 SECRETARIA DE VIGILÂNCIA TRABALHISTA  
 SECRETARIA DE VIGILÂNCIA ZONAL  
 SECRETARIA DE VIGILÂNCIA ZONAL DE SAÚDE  
 SECRETARIA DE VIGILÂNCIA ZONAL DE SEGURANÇA  
 SECRETARIA DE VIGILÂNCIA ZONAL DE TRIBUTAÇÃO  
 SECRETARIA DE VIGILÂNCIA ZONAL DE LICENCIAMENTO E REGISTRO  
 SECRETARIA DE VIGILÂNCIA ZONAL DE OBRAS, TRANSPORTES E SANEAMENTO  
 SECRETARIA DE VIGILÂNCIA ZONAL DE SAÚDE  
 SECRETARIA DE VIGILÂNCIA ZONAL DE EDUCAÇÃO  
 SECRETARIA DE VIGILÂNCIA ZONAL DE CULTURA  
 SECRETARIA DE VIGILÂNCIA ZONAL DE DESENVOLVIMENTO ECONÔMICO  
 SECRETARIA DE VIGILÂNCIA ZONAL DE MEIO AMBIENTE  
 SECRETARIA DE VIGILÂNCIA ZONAL DE DEFESA CIVIL  
 SECRETARIA DE VIGILÂNCIA ZONAL DE GESTÃO DE PESSOAS  
 SECRETARIA DE VIGILÂNCIA ZONAL DE INFRAESTRUTURA  
 SECRETARIA DE VIGILÂNCIA ZONAL DE JUSTIÇA  
 SECRETARIA DE VIGILÂNCIA ZONAL DE SEGURANÇA PÚBLICA  
 SECRETARIA DE VIGILÂNCIA ZONAL DE TRANSPORTES  
 SECRETARIA DE VIGILÂNCIA ZONAL DE TURISMO  
 SECRETARIA DE VIGILÂNCIA ZONAL DE VIGILÂNCIA SANITÁRIA  
 SECRETARIA DE VIGILÂNCIA ZONAL DE VIGILÂNCIA AMBIENTAL  
 SECRETARIA DE VIGILÂNCIA ZONAL DE VIGILÂNCIA EPOSTAL  
 SECRETARIA DE VIGILÂNCIA ZONAL DE VIGILÂNCIA FISCAL  
 SECRETARIA DE VIGILÂNCIA ZONAL DE VIGILÂNCIA JURÍDICA  
 SECRETARIA DE VIGILÂNCIA ZONAL DE VIGILÂNCIA TRABALHISTA  
 SECRETARIA DE VIGILÂNCIA ZONAL DE VIGILÂNCIA ZONAL

