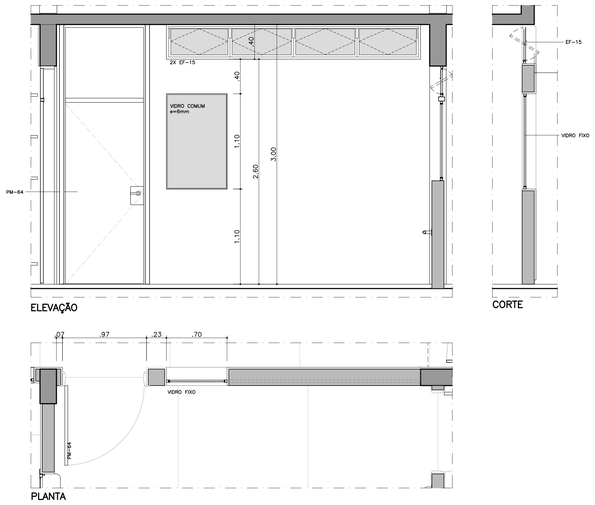

CX-01A
SALA DE RECEPÇÃO E TROCA
ESC 1:25

NOTAS
- VIDRO COMUM, FIXO, LISO E TRANSPARENTE 6mm
- PINTURA NA COR BRANCA

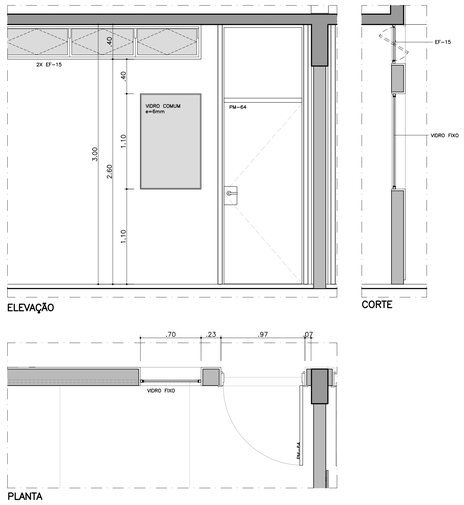

CX-01B
SALA DE ATIVIDADES 07
ESC 1:25

NOTAS
- VIDRO COMUM, FIXO, LISO E TRANSPARENTE 6mm
- PINTURA NA COR BRANCA

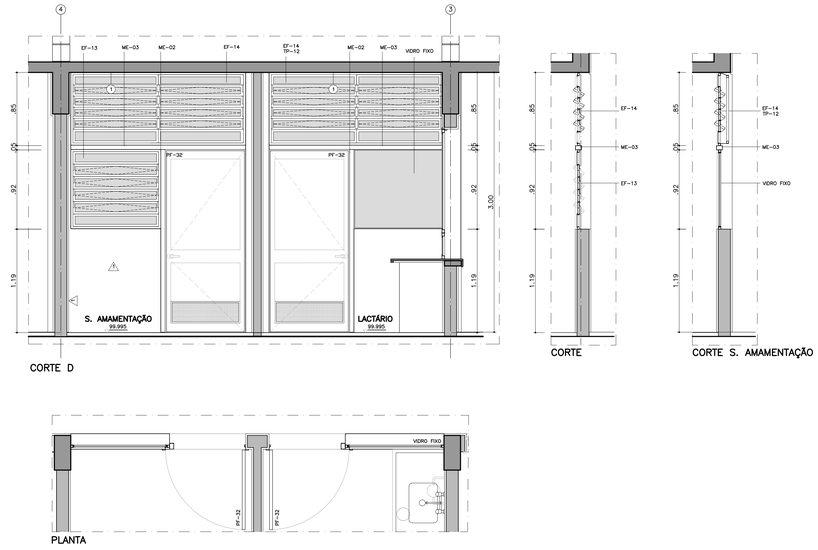

CX-02
LACTÁRIO / S. AMAMENTAÇÃO
ESC 1:25

NOTAS
- VIDRO COMUM, FIXO, LISO E TRANSPARENTE 6mm
- PINTURA NA COR BRANCA

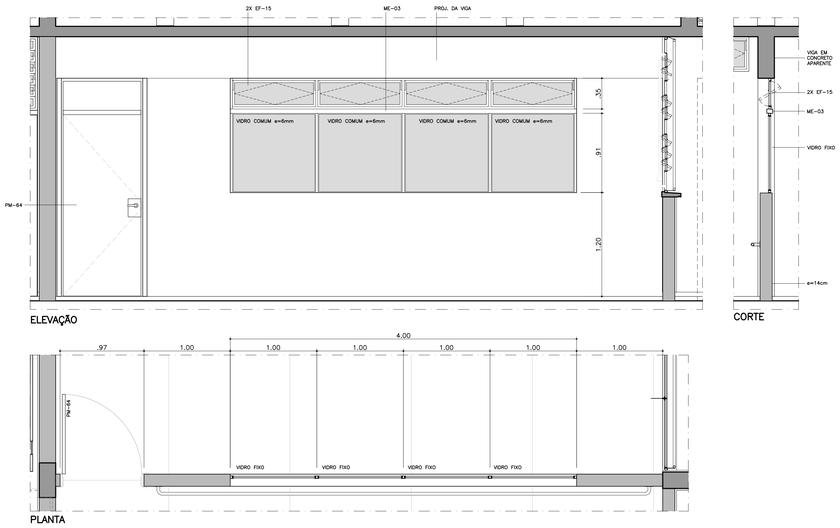

CX-03 (2X)
BERÇÁRIO / SALA DE ATIVIDADES 02
ESC 1:25

NOTAS
- VIDRO COMUM, FIXO, LISO E TRANSPARENTE 6mm
- PINTURA NA COR BRANCA

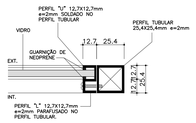

DETALHE TÍPICO
FIXAÇÃO DOS VIDROS FIXOS-JUNTO PAREDE
ESC 1:2

NOTAS
- MEDIDAS EM MILÍMETROS
- VIDROS ESPECIFICADOS EM PROJETO
- TODOS OS COMPONENTES METÁLICOS DEVERÃO SER GALVANIZADOS A FOGO E RECEBER APLICAÇÃO DE FUNDO ANTI-OXIDANTE.

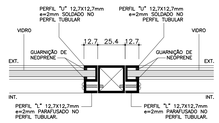

DETALHE TÍPICO
FIXAÇÃO DOS VIDROS FIXOS-ENTRE VIDROS
ESC 1:2

NOTAS
- MEDIDAS EM MILÍMETROS
- VIDROS ESPECIFICADOS EM PROJETO
- TODOS OS COMPONENTES METÁLICOS DEVERÃO SER GALVANIZADOS A FOGO E RECEBER APLICAÇÃO DE FUNDO ANTI-OXIDANTE.

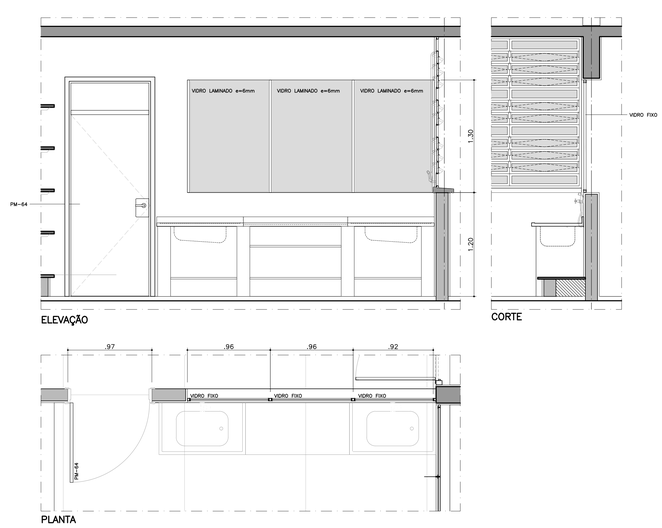

CX-04 (2X)
FRALDÁRIO
ESC 1:25

NOTAS
- VIDRO LAMINADO, FIXO, LISO E TRANSPARENTE 6mm
- PINTURA NA COR BRANCA

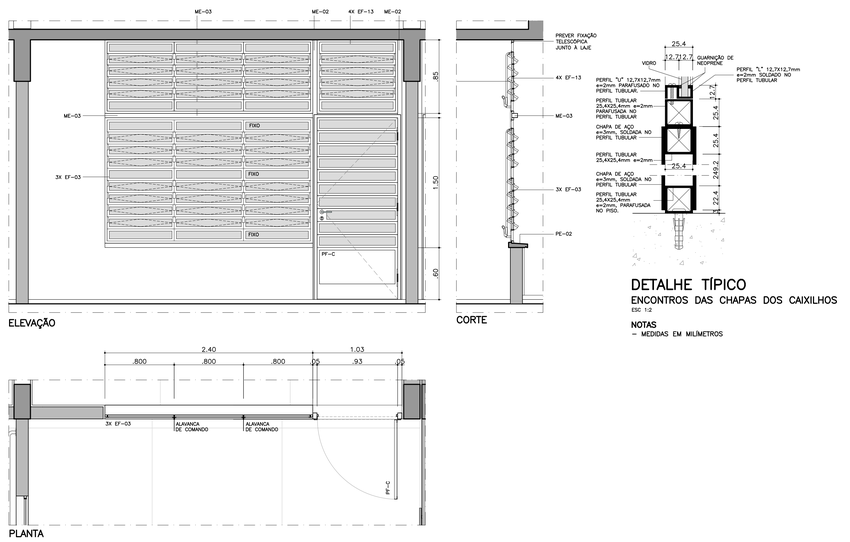

DETALHE TÍPICO
ENCONTROS DAS CHAPAS DOS CAIXILHOS
ESC 1:2

NOTAS
- MEDIDAS EM MILÍMETROS

PF-C (7X)
SALAS DE ATIVIDADES
ESC 1:25

NOTAS
- VIDRO TRANSPARENTE 4mm
- PINTURA DOS CAIXILHOS NA COR GRAFITE
- DETALHES, ESPECIFICAÇÕES E MÉTODO EXECUTIVO DO PF-C CONFORME PF-27 DO CATÁLOGO DE COMPONENTES DA FDE

ESPECIFICAÇÃO COMPLEMENTAR DE CORES:

01. AS PEÇAS DE FIXAÇÃO DO COMOVENT, JUNTO À COBERTURA: COR BRANCA.
02. TODOS OS CAIXILHOS EXTERNOS: COR GRAFITE.
03. CAIXILHOS INTERNOS REFERENTES AS FACES DAS SALAS DE AULA DE FRENTE A CIRCULAÇÃO E REFEITÓRIO: COR BRANCA.
04. BATENTES METÁLICOS DAS PORTAS DAS SALAS DE AULA E DO LACTÁRIO: COR BRANCA.
05. PORTAS DE ACESSO: COR AZUL PETRÓLEO.
06. PORTAS E CAIXILHOS DO LACTÁRIO E SALA DE AMAMENTAÇÃO: COR BRANCA.
07. CAIXILHOS, BATENTES E PORTAS INTERNAS REFERENTES AOS DEMAIS AMBIENTES (FACES OPOSTAS ÀS SALAS DE AULA): NAS MESMAS CORES DA PAREDES ONDE ESTIVEREM INSTALADAS – LARANJA NO "CONJUNTO" DA COZINHA/LAVANDERIA, VERDE LIMÃ ESCOLAR NO CONJUNTO DOS SANITÁRIOS/DIRETORIA, AZUL PROFUNDO EM PARTE DA SECRETARIA, VER DEMAIS ESPECIFICAÇÕES ANOTADAS NAS PLANTAS, CORTES E AMPLIAÇÕES.
08. OS CONDUTORES DE ÁGUAS PLUVIAIS DEVERÃO SER PINTADOS COM ESMALTE A BASE D'ÁGUA ACETINADO NA COR BRANCA.

PAD CR-1A

CÓD.	COR	ESP.
01	07	0.18
02	07	0.20
03	07	0.35
04	07	0.50
05	07	0.70
06	07	0.13
07	07	0.10
08	08	0.13
09	09	0.18
250	250	0.10
251	251	0.13
252	252	0.13
253	253	0.18
254	254	0.35

Nº	MODIFICACOES	APROVACAO (AUTOR DO PROJETO)	DATA	APROVACAO (FDE)	DATA
9					
8					
7					
6					
5					
4					
3					
2					
1	ACRESC ENFERMARIA/SALA RECEPÇÃO/CONSULT/SALA ATIVID 07		SIMEIA	OUT/2021	

OBSERVACOES	DESENHOS DE REFERENCIA	N.	APROVACAO (FDE)	DATA

APROVACAO — DATA — AUTOR DO PROJETO

FDE
FUNDAÇÃO PARA O DESENVOLVIMENTO DA EDUCAÇÃO

PROJETO DESENVOLVIDO POR ODVO ARQUITETURA E URBANISMO A PARTIR DO PAD CR-1 12.01.044
RESPONSÁVEL TÉCNICO: OMAR MOHAMAD DALANK - CAU: A265564-0

FUNDAÇÃO PARA O DESENVOLVIMENTO DA EDUCAÇÃO – FDE

Local: Rua Ivone Franqoso Meloni, Área Institucional 01 - Jardim São Manoel, Município de Espírito Santo do Pinhal-SP
CÓDIGO: 1 2 0 1 0 8 9
INTERVENÇÃO: CRECHE + PRÉ-ESCOLA – CR-1A
Nº LOTE: 01
ETAPA/ÁREA TÉCNICA: PROJETO EXECUTIVO DE ARQUITETURA
TIPO PROJETO: PAD CR-1A
DATA: MAR/2020
ETAPA/ÁREA TÉCNICA: PE-ARQ
CONTEÚDO: AMPLIAÇÕES DE DETALHES E CAIXILHOS
ESCALA: 1/25
FOLHA: 10/11
REVISÃO: 01

1201089_01AFD01001_01