

**Corte AA**  
ESC. 1:100

portas		janelas	
P1	3,50 x 4,80 (em chapa de ferro)	J1	1,50 x 0,80 x 1,60
P2	1,00 x 2,10 (em chapa de ferro)		
P3	0,60 x 1,60 (alumínio)		
P4	0,90 x 2,10 (em chapa de ferro)		

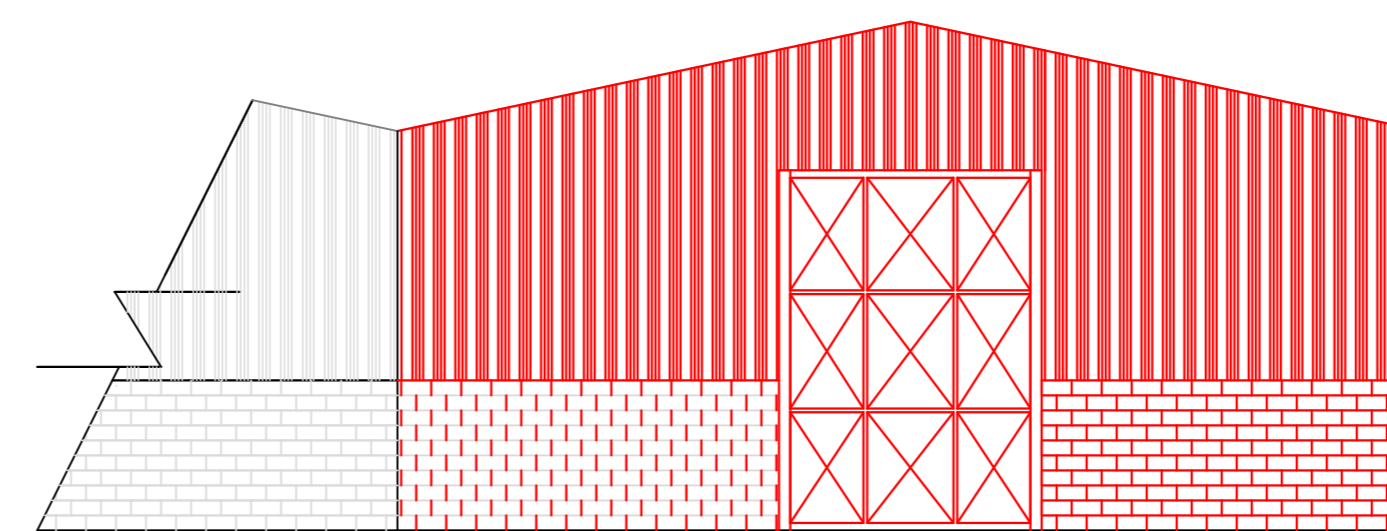

**Fachada**  
ESC. 1:100

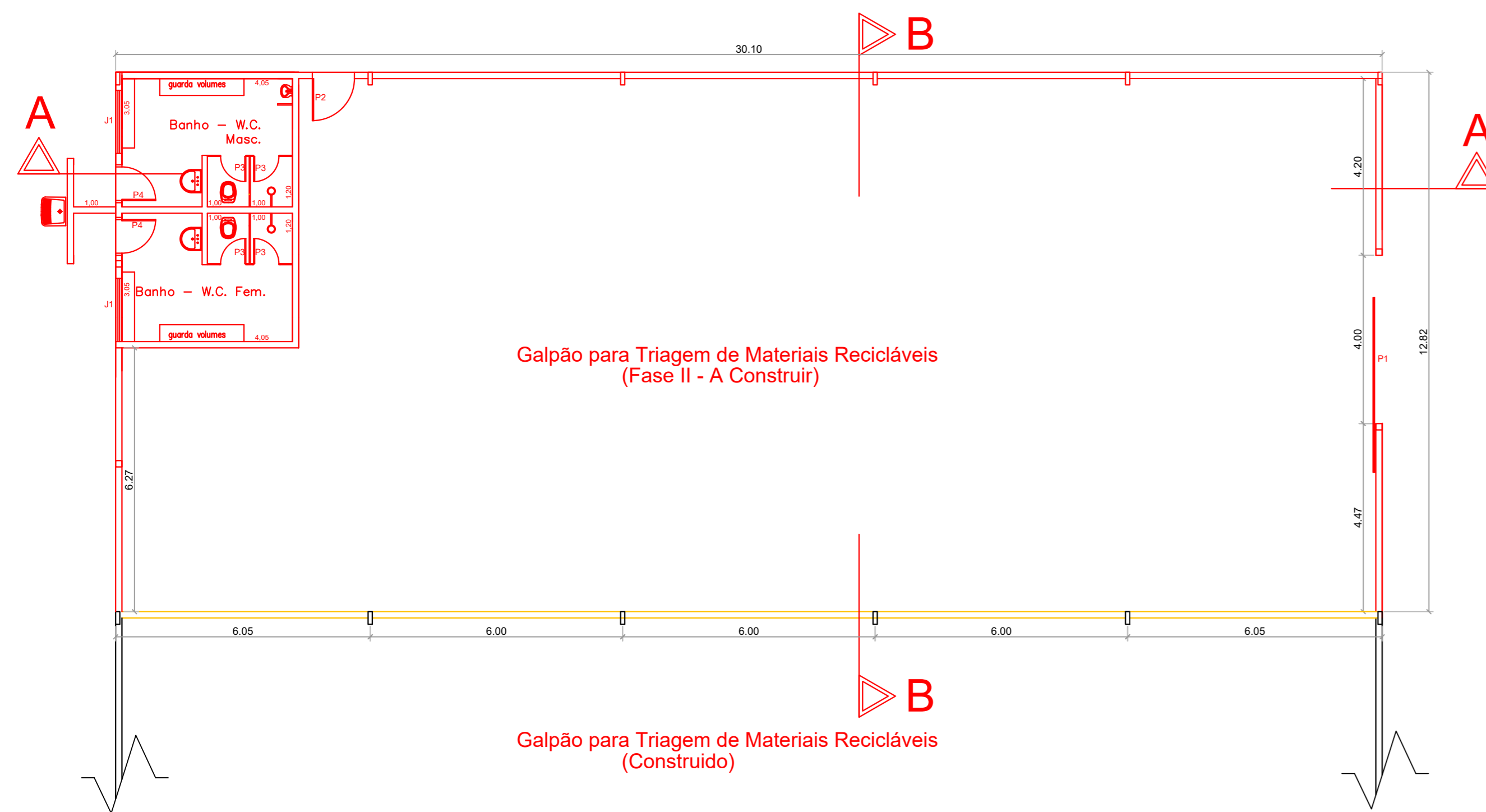

**Planta Baixa**  
ESC. 1:100

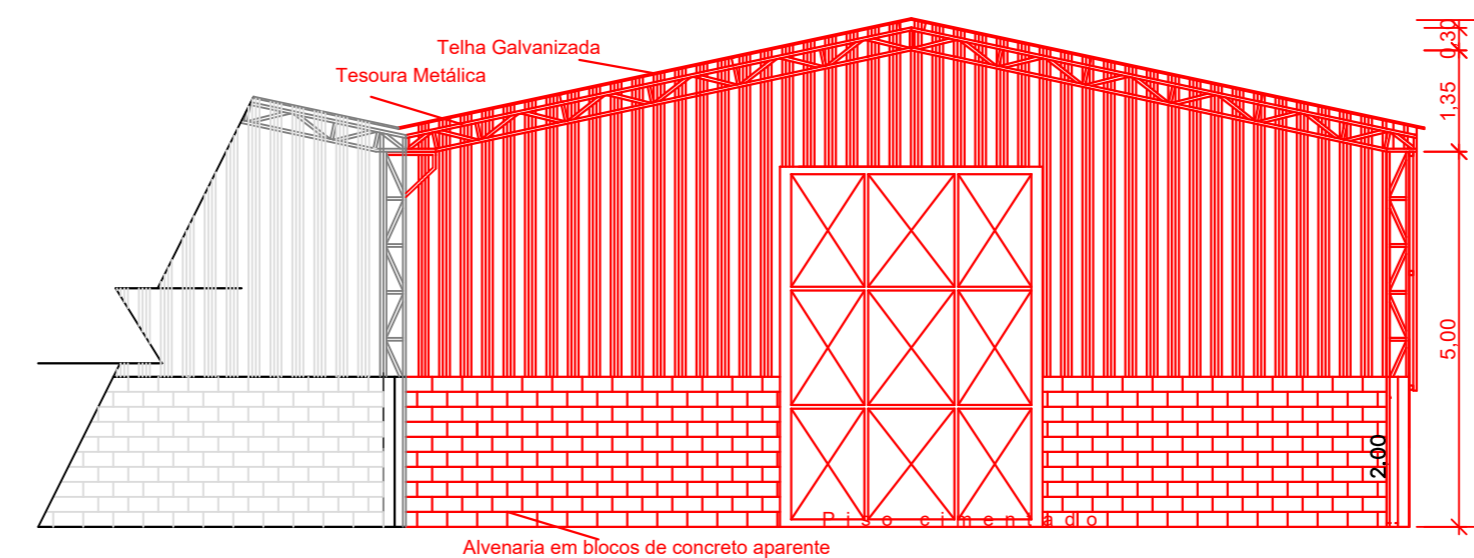

**Corte BB**  
ESC. 1:100

**Legenda**

- à Construir
- à Demolir
- à Manter

**PROJETO ARQUITETÔNICO**  
planta - cortes - fachada

FOLHA: 02/03

Obra: Galpão para triagem de material reciclável - com banheiros - Fase II  
 Proprietário: Município de Espírito Santo do Pinhal  
 Local: Avenida Tropic - Art nº 655  
 Município: Espírito Santo do Pinhal - SP.  
 Escalas: Indicadas

Setembro / 2018

Localização sem Escala:



Declaro que a aprovação do projeto não implica, por parte da Prefeitura, no reconhecimento do direito de Propriedade do terreno

Propr.: Município de Esp. Sto. do Pinhal  
 Sergio Del Bianchi Junior  
 Prefeito Municipal

Diretor de obras: Engº Civil Roque Gomes Filho  
 Crea - 060083642-7/SP.

**Áreas:**

Terreno .....	6.000,00 m²
Galpão construído FEHIDRO 090/2014- 390,40 m²	
Áreas da Fase II	
Galpão - Fase II (à construir) .....	385,88 m²
Casa de Apoio (à reformar) .....	101,33 m²
Total .....	487,21 m²
<b>TOTAL CONSTRUÇÕES .....</b>	<b>877,61 m²</b>

ART nº