

CANTEIRO 1 - CRIAÇÃO DE 55 CANTEIROS DE 1,50X1,50 AO LONGO DE TODA EXTENSÃO DA AVENIDA

ÁREA: 123,75m² - PLANTIO DE LÍRIOS AMARELOS

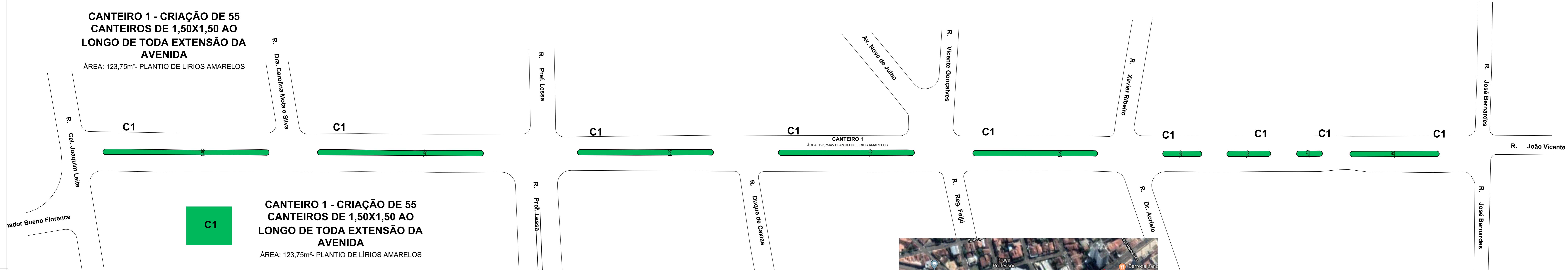

CANTEIRO 1 - CRIAÇÃO DE 55 CANTEIROS DE 1,50X1,50 AO LONGO DE TODA EXTENSÃO DA AVENIDA

ÁREA: 123,75m² - PLANTIO DE LÍRIOS AMARELOS

IMPLANTAÇÃO GERAL - AVENIDA OLIVEIRA MOTTA
LATITUDE: 22°11'45.7"S / LONGITUDE: 46°45'05.1"W
 ESCALA: 1/500

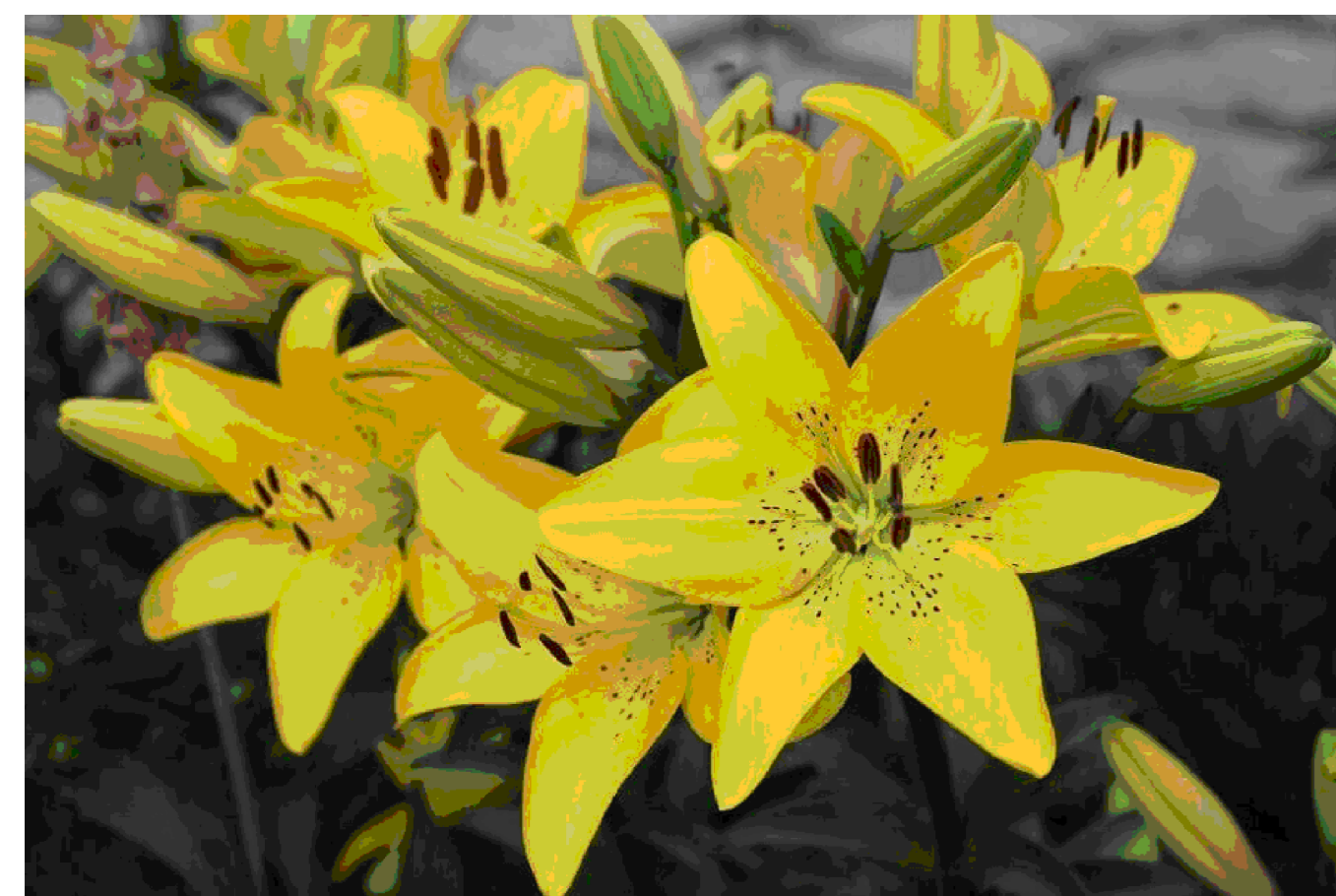

LÍRIOS AMARELOS



MINI LANTANA AMARELA



PALMEIRA ARECA DE LOCUBA

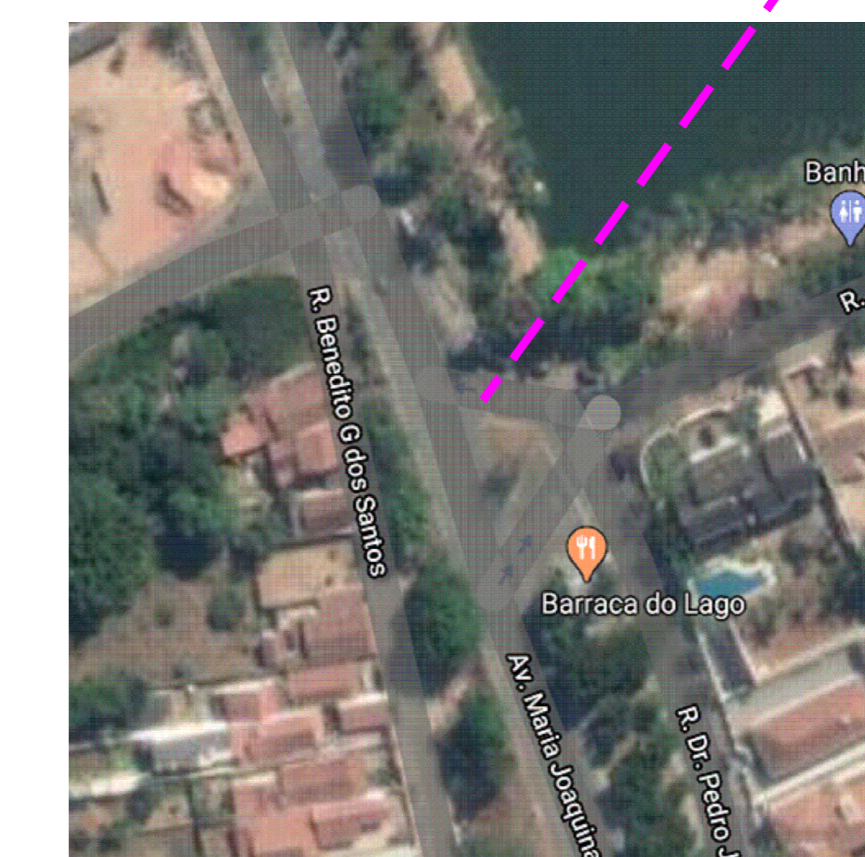
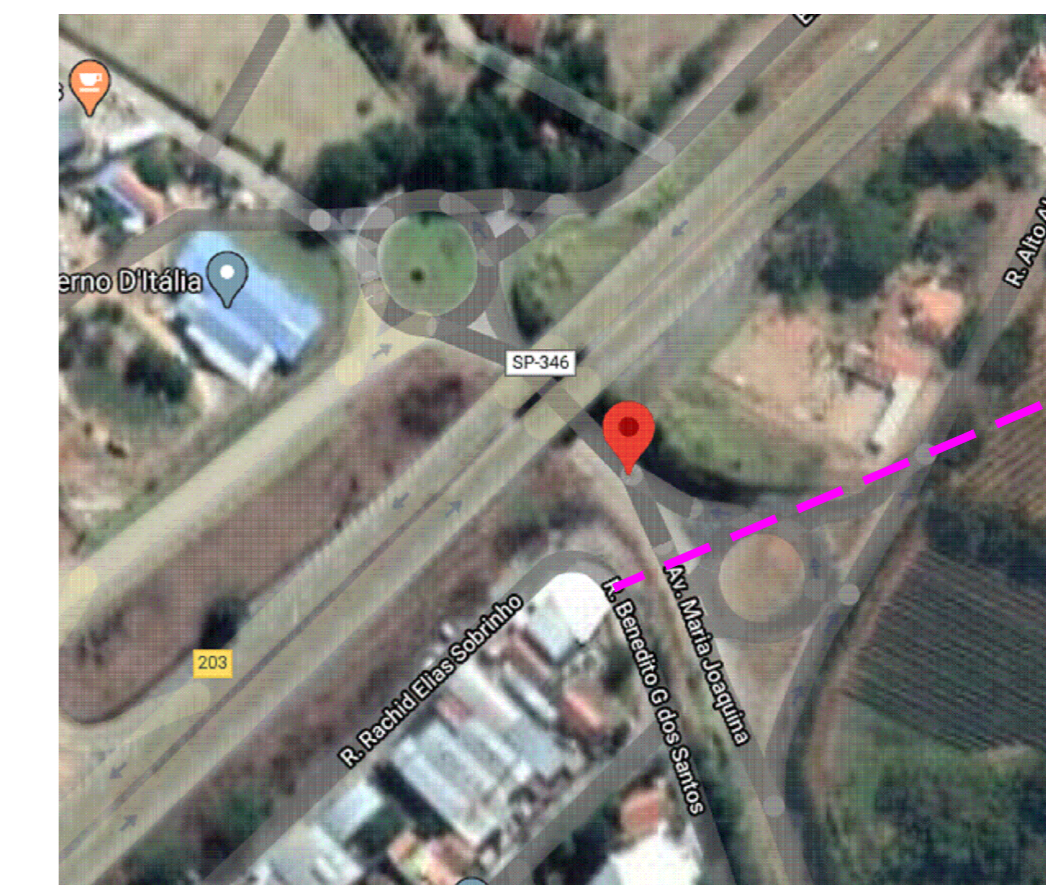
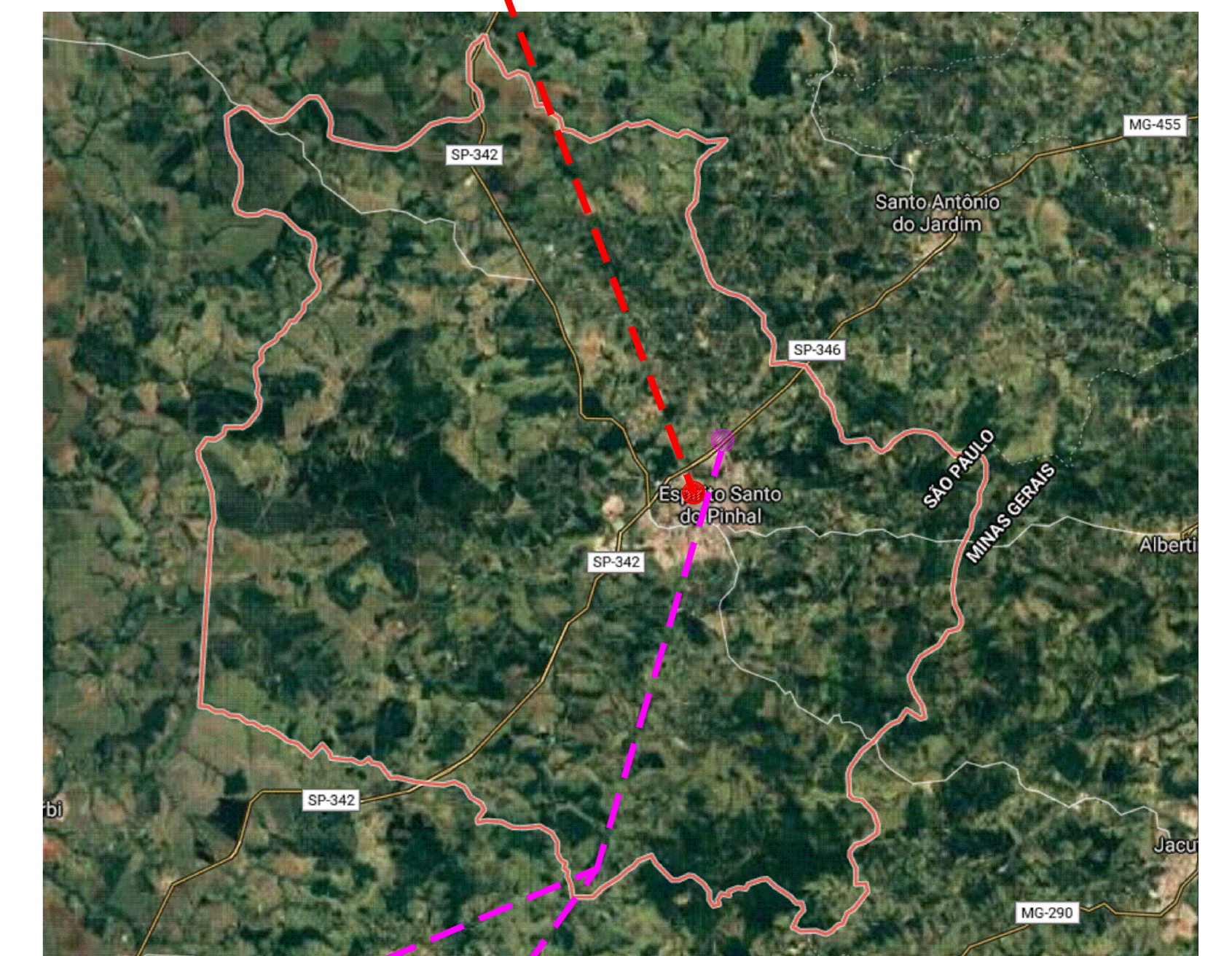
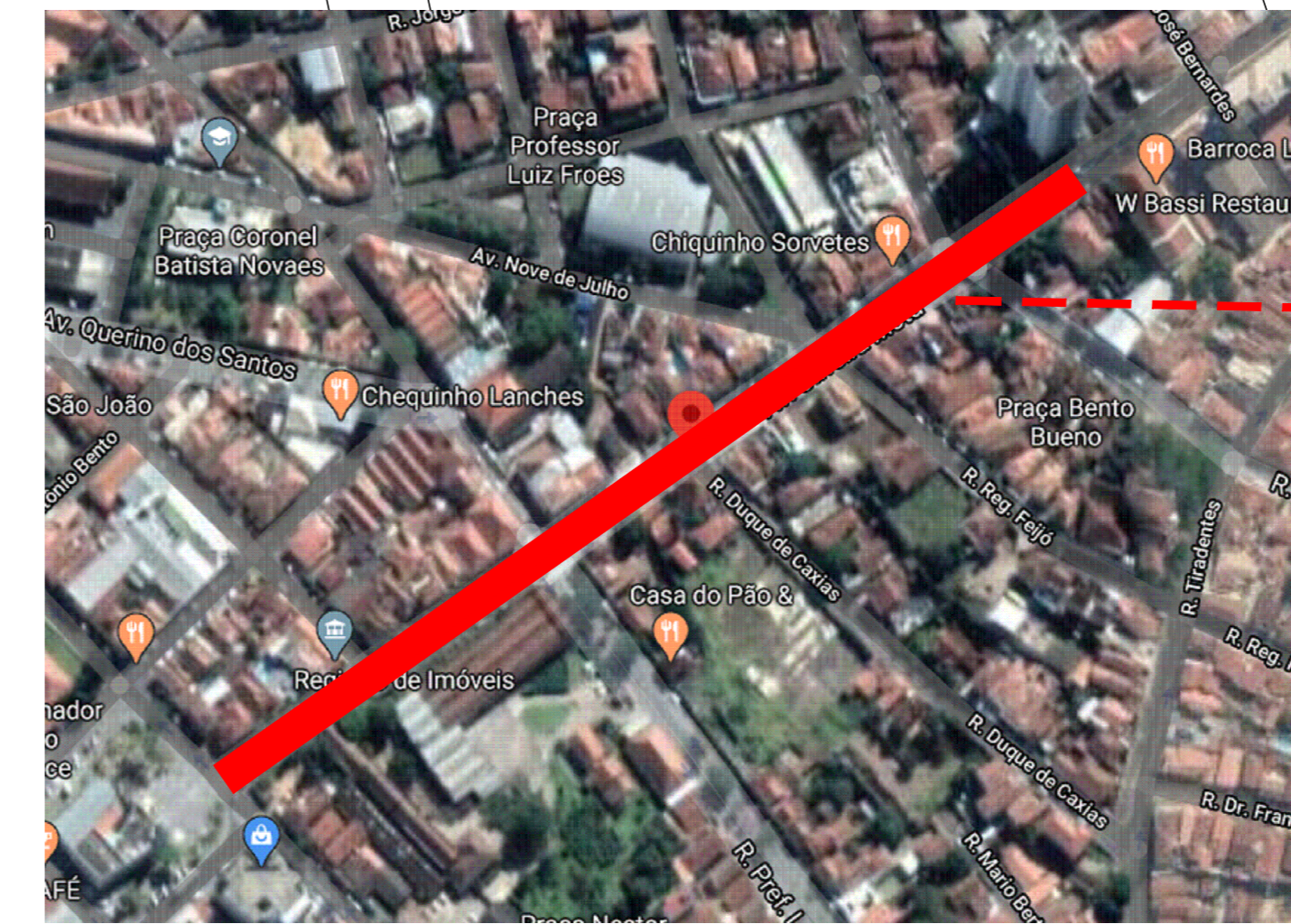

P1

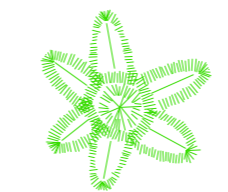

12 UNIDADES - PLANTIO DE PALMEIRA ARECA DE LOCUBA

P1



CANTEIRO DE ACESSO - CRIAÇÃO DE CANTEIRO NA ROTATORIA
 ÁREA: 25,00m² - PLANTIO DE MINI LANTANA AMARELA



CANTEIRO 2
 ÁREA: 4,00m² - FORRAGEM EM ÁREA DE CANTEIRO CENTRAL



CANTEIRO CENTRAL - PLANTIO DE GRAMA
 ÁREA: 12,25m² - PLANTIO DE MINI LANTANA AMARELA

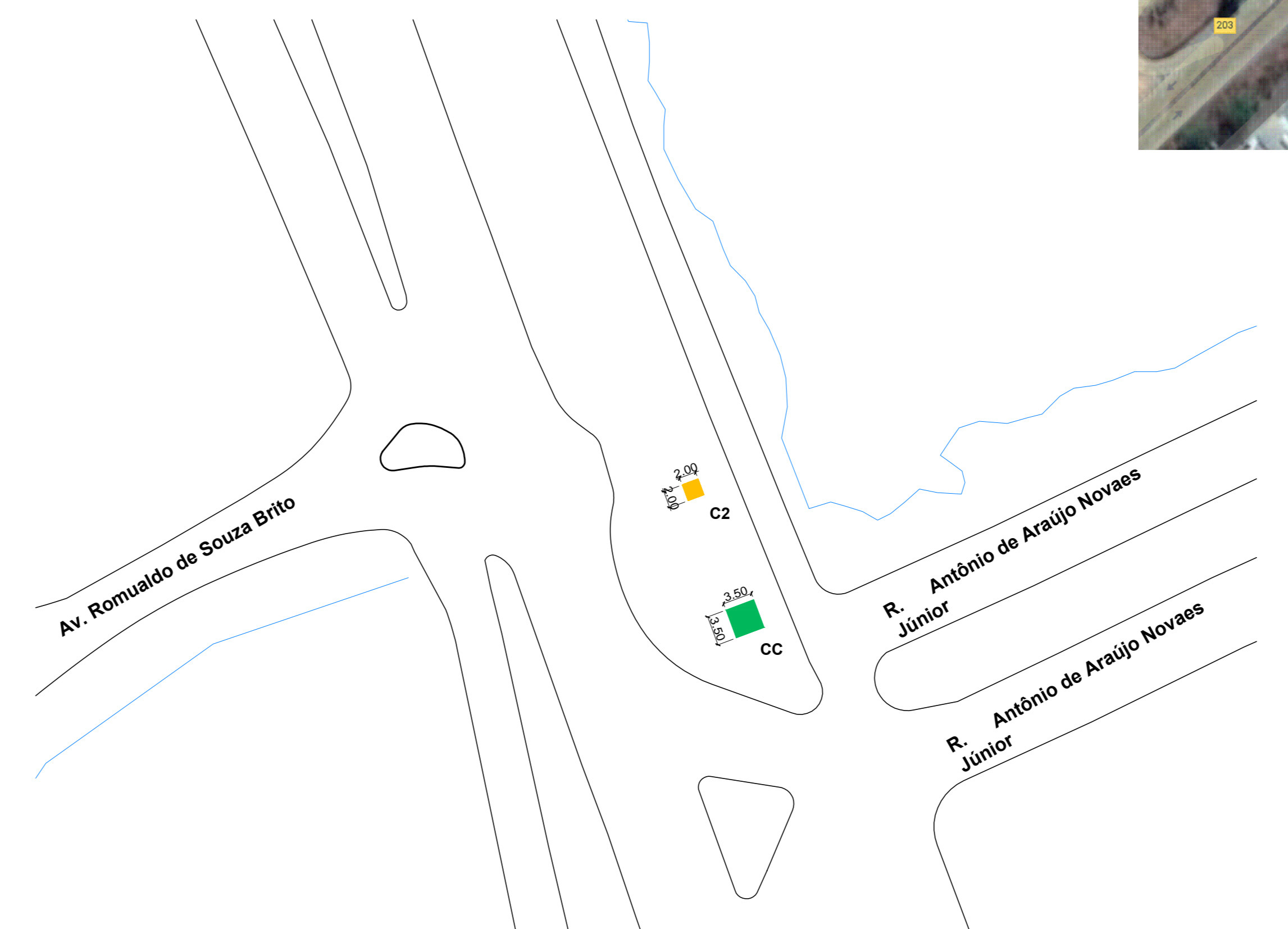
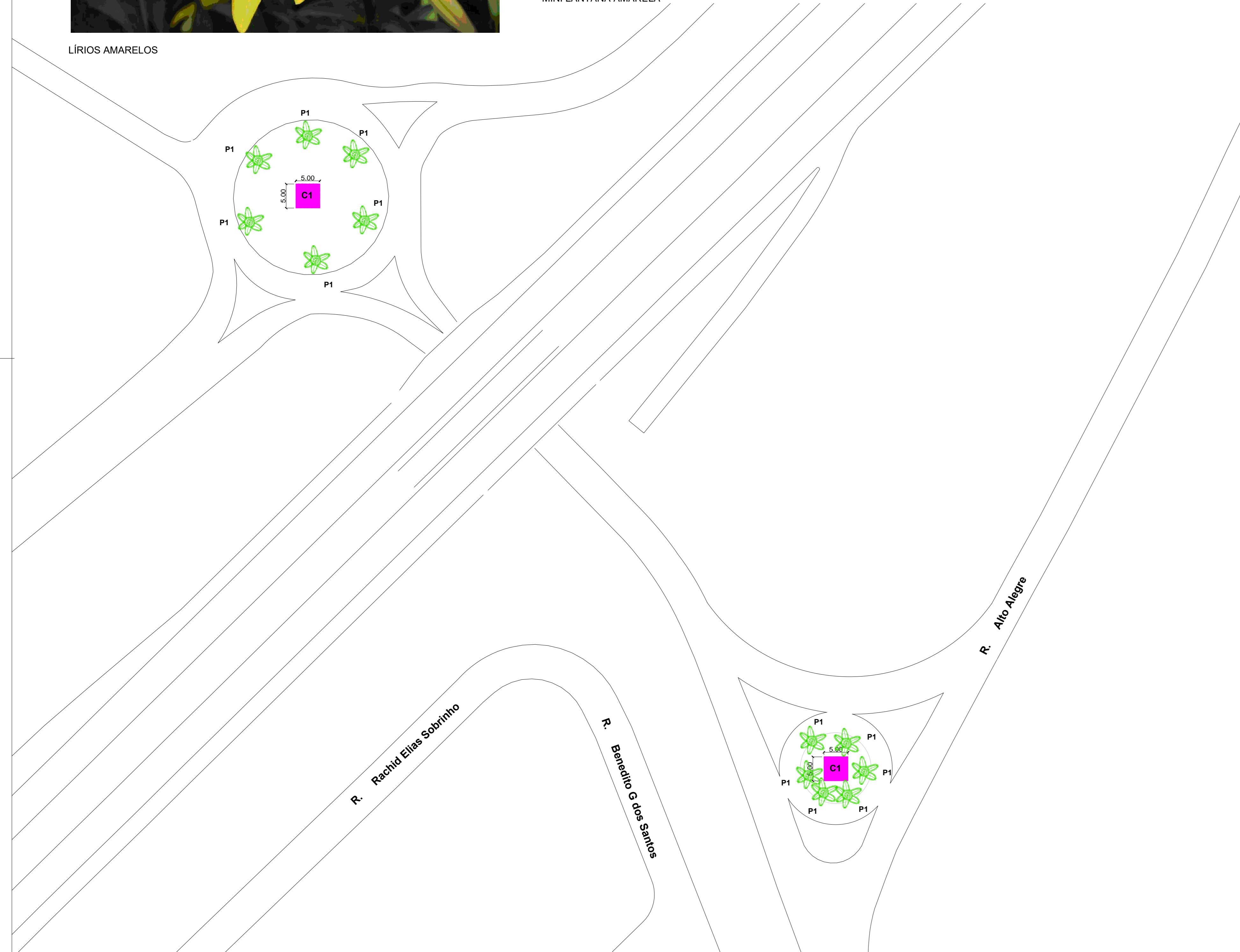

NOTAS
 01 - PARA A EXECUÇÃO, AS MEDIDAS DEVEM SER CONFERIDAS NO LOCAL.

01	REVISÃO DE PROJETO	19/02/20	ELTON	
00	EMISSION INICIAL	18/11/19	ELTON	

ESTE DOCUMENTO É DE PROPRIEDADE DA PREFEITURA MUNICIPAL E NÃO PODE SER REPRODUZIDO OU USADO PARA QUALQUER FINALIDADE DIFERENTE DAQUELA PARA A QUAL ESTÁ SENDO FORNECIDO

RESPONSÁVEL TÉCNICO
 ELTON MAEDA
 CREA Nº 172570-6

ORÇAMENTO: PREFEITURA MUNICIPAL DE ESPÍRITO SANTO DO PINHAL

DESCRIÇÃO: PROJETO DE REVITALIZAÇÃO PAISAGÍSTICA DOS PRINCIPAIS CORREDORES DE ACESSO À CIDADE

ENDEREÇO: AVENIDA OLIVEIRA MOTTA E AVENIDA MARIA JOAQUINA - ESPÍRITO SANTO DO PINHAL/ SP

TÍTULO: PROJETO PAISAGÍSTICO

RESPONSÁVEL	AVTIRMT	DESENHO	APROV.
ELTON MAEDA	000008980383	ELTON MAEDA	
ESCALA	Nº DO PT	VISTO	FOLHA
SEM ESCALA			04/04
DATA	PROJETO	REV.	
19/02/2020	ESP_REVITALIZAÇÃO PAISAGISTICA_PA1_R01	01	

IMPLANTAÇÃO GERAL - AVENIDA MARIA JOAQUINA - PROXIMO AOS CANTEIROS DE ACESSO
LATITUDE: 22°10'28.0"S / LONGITUDE: 46°44'48.9"W
 ESCALA: 1/500

IMPLANTAÇÃO GERAL - AVENIDA MARIA JOAQUINA - PROXIMA A ENTRADA PRINCIPAL DO LAGO
LATITUDE: 22°10'48.6"S / LONGITUDE: 46°44'40.7"W
 ESCALA: 1/500