

Planta Baixa
Esc.: 1:100

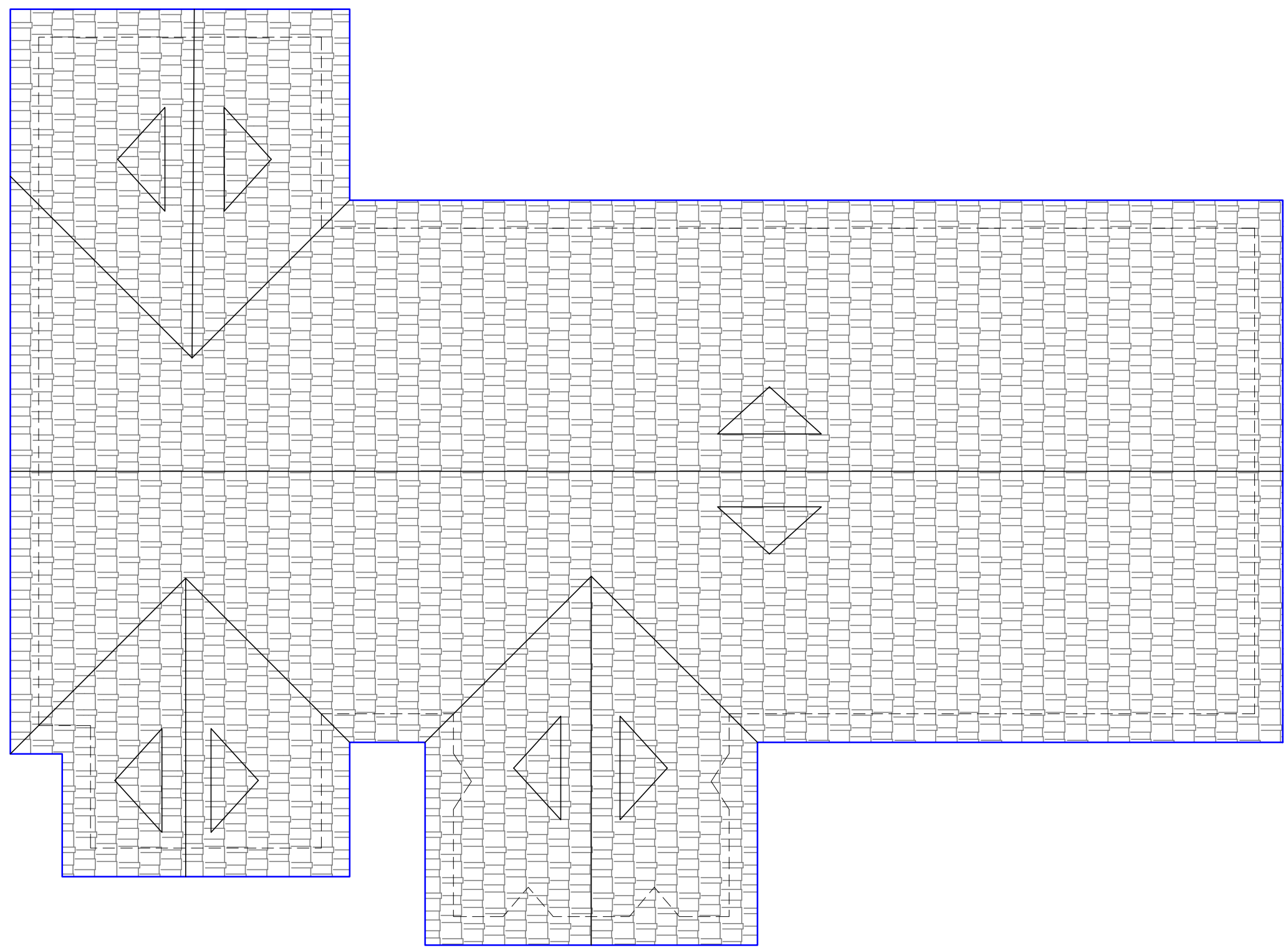

Planta Cobertura
Esc.: 1:100

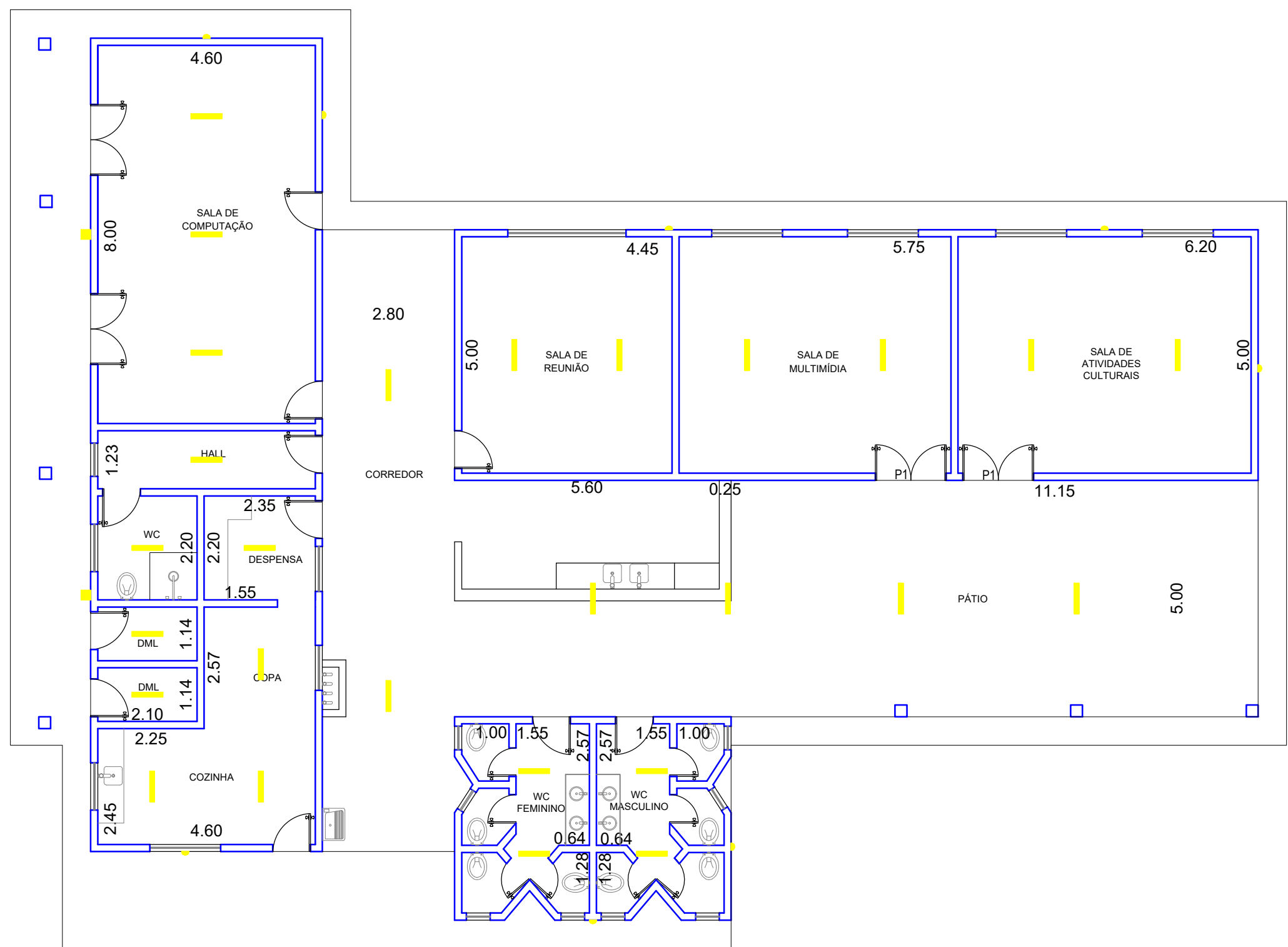

Planta Luminotécnica
Esc.: 1:100

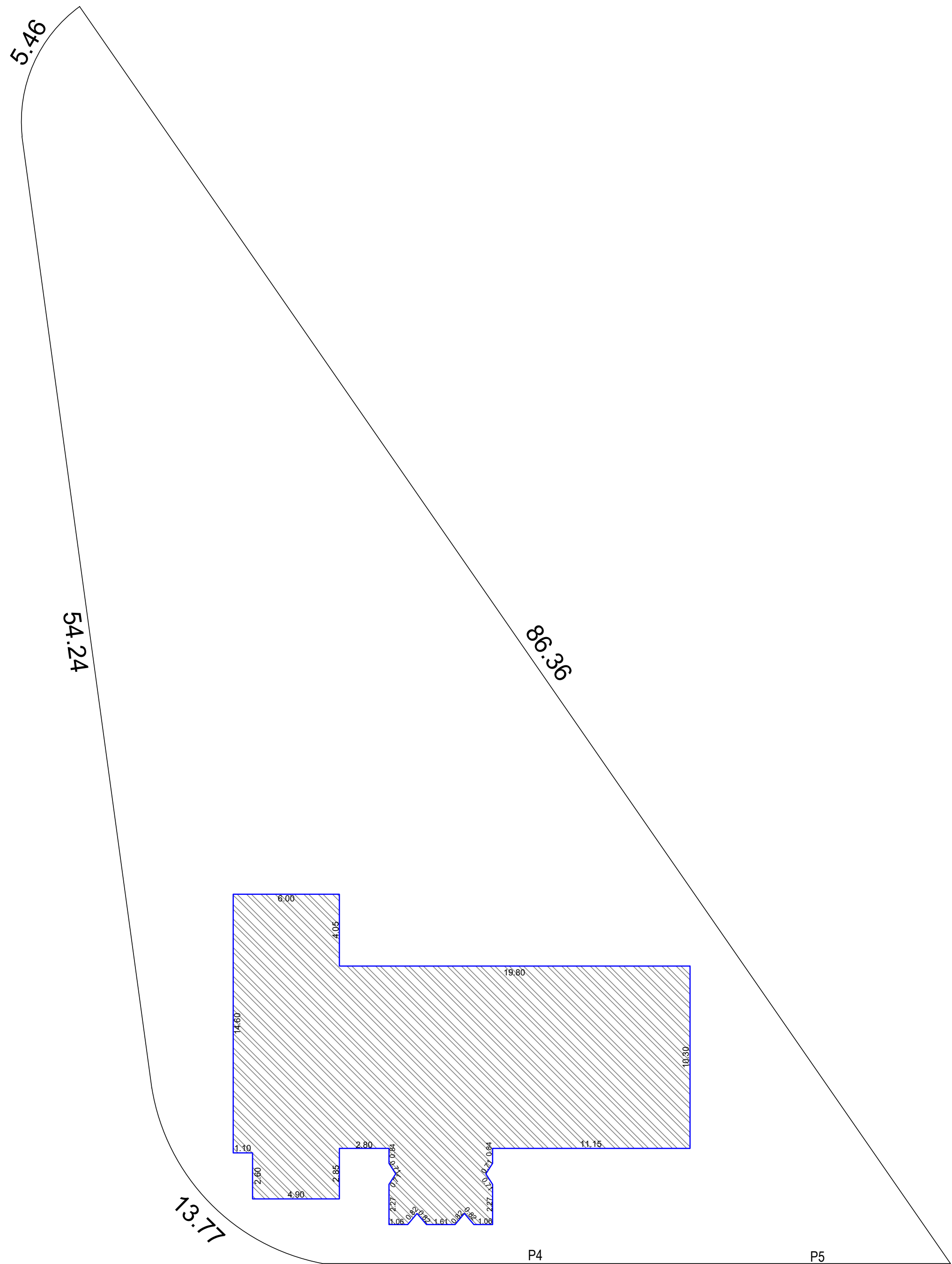

Planta Locação
Esc.: 1:200

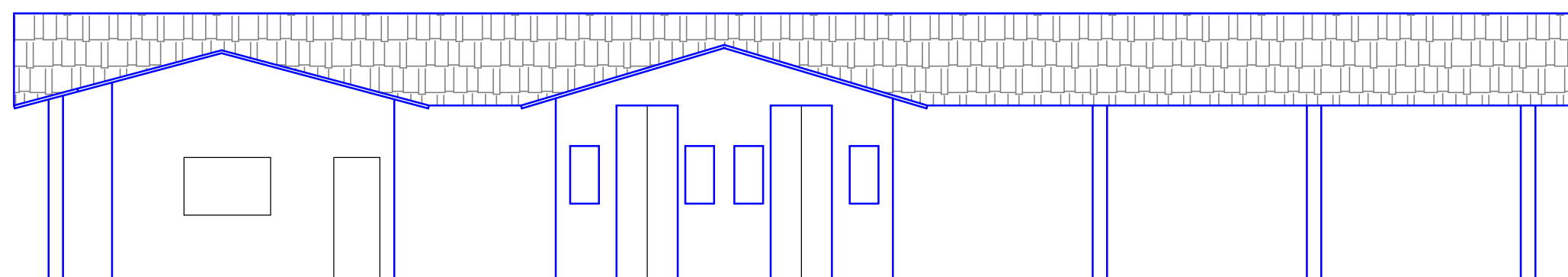

Fachada Rua Claudio da Silva
Esc.: 1:100

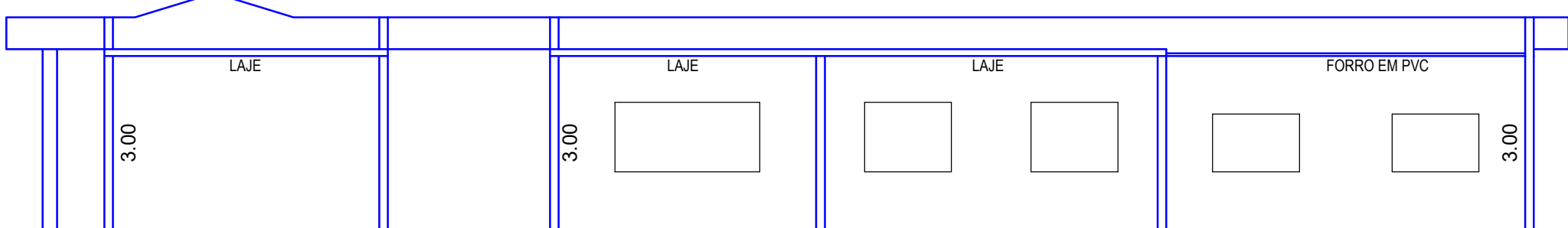

Corte BB
Esc.: 1:100

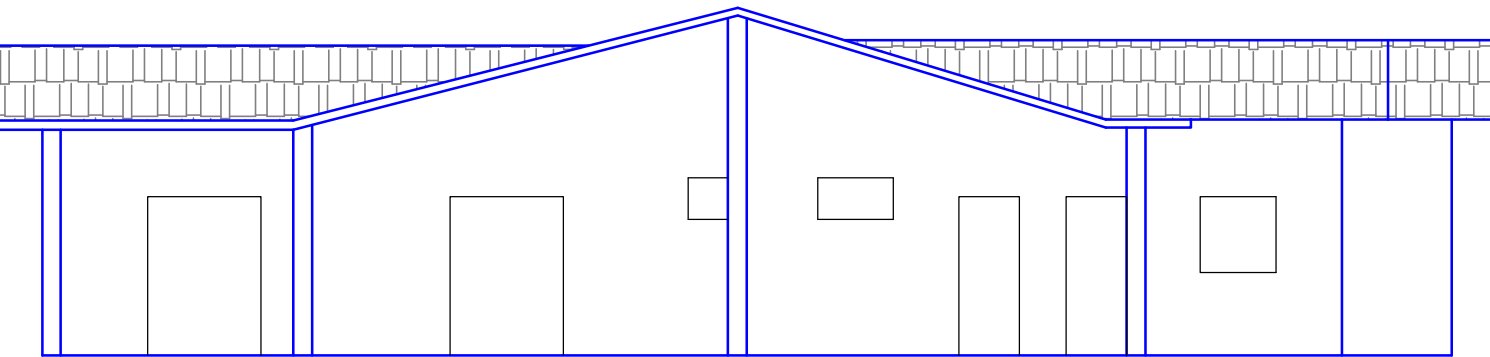

Fachada Rua Avelino Antonio Marques
Esc.: 1:100

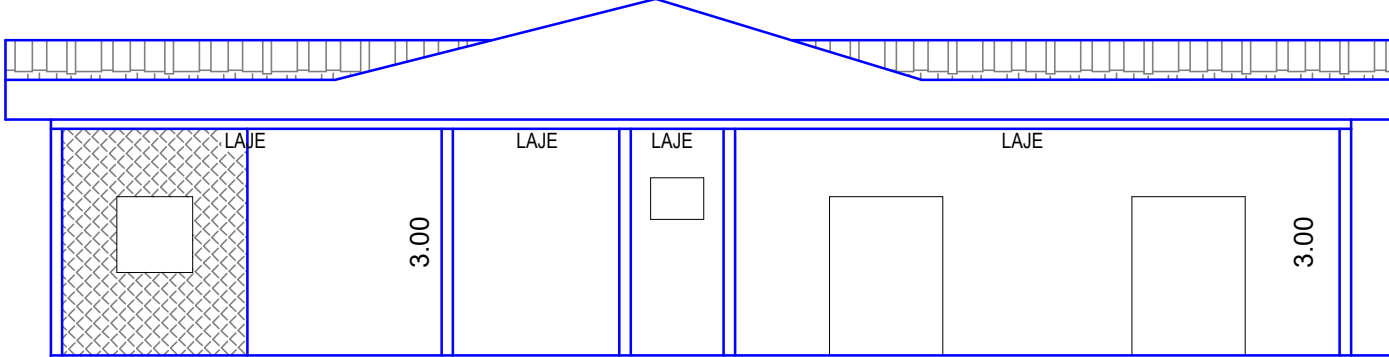

Corte AA
Esc.: 1:100

QUADRO DE ESPECIFICAÇÕES TÉCNICAS					
portas	material		janelas	material	
P1 150x2.10 =2 folhas	ferro	substituir	J1 1.50x1.20/1.00	ferro	substituir
P2 0.80x2.10	madeira	substituir	J2 2.50x1.00/1.00	ferro	substituir
P3 0.60x2.10	madeira	substituir	J3 1.00x1.00/1.10	ferro	substituir
P4 1.00x2.10- portão social	ferro	substituir	J4 1.00x0.50/1.80	ferro	substituir
P5 3.00x2.10- portão	ferro	substituir	J5 0.50x0.50/1.80	ferro	substituir
			J6 0.95x0.50/1.60	ferro	substituir apenas o vidro
			J7 0.50x1.00/1.30	ferro	substituir apenas o vidro
			J8 1.50x1.00/1.10	ferro	substituir

QUADRO LUMINOTÉCNICO		
Ambiente	Quantitativo	Produto
Sala de reunião	02	luminária calha de sobrepôr para 2 lâmpadas fluorescentes
Sala de multimídia	02	luminária calha de sobrepôr para 2 lâmpadas fluorescentes
Sala de atividade culturais	02	luminária calha de sobrepôr para 2 lâmpadas fluorescentes
Corredor	02	luminária calha de sobrepôr para 2 lâmpadas fluorescentes
Pátio	04	luminária calha de sobrepôr para 2 lâmpadas fluorescentes
WC masculino	02	luminária calha de sobrepôr para 2 lâmpadas fluorescentes
WC feminino	02	luminária calha de sobrepôr para 2 lâmpadas fluorescentes
Sala de computação	03	luminária calha de sobrepôr para 2 lâmpadas fluorescentes
Hall	01	luminária calha de sobrepôr para 2 lâmpadas fluorescentes
WC	01	luminária calha de sobrepôr para 2 lâmpadas fluorescentes
DML	01	luminária calha de sobrepôr para 2 lâmpadas fluorescentes
DML	01	luminária calha de sobrepôr para 2 lâmpadas fluorescentes
Despensa	01	luminária calha de sobrepôr para 2 lâmpadas fluorescentes
Copa	01	luminária calha de sobrepôr para 2 lâmpadas fluorescentes
Cozinha	02	luminária calha de sobrepôr para 2 lâmpadas fluorescentes
Área externa	08	arandela tipo tartaruga
Área externa	04	refletor

LEGENDA	
	paredes a demolir
	paredes existente
	substituir piso cerâmico
	substituir piso cimentado
	ar condicionado
	pintura epóxi do fundo pulverizado
	pintura esmalte brilhante madeira
	pintura látex em todas as paredes sem revestimento e tetos
	luminária calha de sobrepôr
	arandela
	refletor
	poste de entrada de energia

PROJETO

Viabilidade técnica

FOLHA
01/01



OBRA : Implantação da Casa da Cultura- Reforma de prédio do antigo centro comunitário e aquisição de equipamentos

LOCAL: Rua Claudio da Silva
Hélio Vergueiro Leite
Espírito Santo do Pinhal - SP.

PROPRIETÁRIO : Prefeitura Municipal

Escala: indicadas

SITUAÇÃO SEM ESCALA



DECLARAÇÃO
Declaro que a aprovação do projeto não implica no reconhecimento por parte da Prefeitura do direito de propriedade do terreno.

proprietário: Prefeitura Municipal
Prefeita: Cristina Do Carmo Brandão Bueno Domingues

ÁREAS:

TERRENO 1.703,73 m²
ÁREA EXISTENTE 328,33 m²
ÁREA A DEMOLIR 32,94 m²
TOTAL 361,27 m²

Autor do Projeto e Resp. Técnico
Engº Civil: Newton Cordeiro de Negreiro

A.R.T. =