

Município de Espírito Santo do Pinhal
Estado de São Paulo
Departamento Municipal de Educação
Setor de Merenda Escolar

Ofício N° 072/2025

Assunto: Recurso Administrativo – Pregão Eletrônico N° 045/2.025
GRANTERRA COMÉRCIO DE ALIMENTOS LTDA

Esírito Santo do Pinhal, 25 de novembro de 2025

Prezado senhor,

Venho, por meio deste, informar sobre o recurso administrativo realizado pela empresa Granterra Comércio de Alimentos LTDA, em virtude da classificação das amostras da empresa Comercial João Afonso LTDA, declarada vencedora do certame.

- Com relação ao primeiro questionamento, sobre a insuficiência de proteínas no arroz branco, segue abaixo a especificação do edital e na sequência foto da amostra apresentada pela empresa Comercial João Afonso, com a quantidade adequada de proteínas, sendo exigido pelo edital mínimo de 3,4 gramas em 50 gramas e amostra contendo 3,9 gramas de proteínas.

6.2 - ARROZ AGULINHA, LONGO FINO, TIPO 1, POLIDO

6.2.1 - O produto deverá estar de acordo com a NTA-33 e a legislação em vigor, constando na embalagem não precisa lavar, nem escolher. Deverá apresentar grãos perfeitos, são, com beneficiamento esmerado.

6.2.2 - Devem apresentar ausência de matéria terrosa e parasita, mal estado de conservação (mofado) e sinais de ataque de insetos; odor estranho de qualquer natureza, impróprio do produto, prejudicial à sua utilização (pesticidas) elementos estranhos e que não pertençam ao mesmo.

6.2.3 - Na embalagem deverá constar o nome e o endereço do fabricante, nome e marca do produto, prazo de validade e nº. do lote.

6.2.4 - Validade mínima de 06 (seis) meses a partir da data de cada entrega do produto.

6.2.5 - Informação Nutricional: porção de 50 g.

6.2.6 - Quantidade porção: Valor energético entre 172 à 177 kcal.

6.2.7 - Carboidratos: mínimo 39 g.

6.2.8 - Proteínas: mínimo 3,4 g.

6.2.9 - Gorduras Totais: mínimo 0 g.

6.2.10 - Gorduras Saturadas: mínimo 0 g.

6.2.11 - Gorduras Trans: 0 g.

6.2.12 - Fibra Alimentar: mínimo 0,3 g.

6.2.13 - Sódio: menor que 5 mg.



- Com relação ao segundo questionamento, sobre o descumprimento de valores nutricionais no extrato de tomate 130 gramas, segue abaixo a especificação do edital e na sequência foto da amostra apresentada pela empresa Comercial João Afonso, com as quantidades adequadas de valor energético (9 kcal), carboidratos (1,7 g) e proteínas (0,4 g).

6.11 - EXTRATO DE TOMATE

6.11.1 - O produto deverá estar de acordo a legislação em vigor. Deverá ser preparado com frutos maduros de 1ª qualidade, escolhidos, são, sem pele e sementes. O produto deverá estar isento de fermentações e não indicar processamento defeituoso.

6.11.2 - Características Organolépticas: aspecto: massa mole.

6.11.3 - Cor: vermelha.

6.11.4 - Cheiro: próprio.

6.11.5 - Sabor: próprio.

6.11.6 - Na embalagem deverá constar o nome e o endereço do fabricante, nome e marca do produto, prazo de validade e nº. do lote.

6.11.7 - Validade mínima de 06 (seis) meses a partir da data de cada entrega do produto.

6.11.8 - Ingredientes Básicos: Tomate, sal e açúcar e/ou açúcar invertido.

6.11.9 - Informação Nutricional: porção de 30 g.

6.11.10 - Quantidade por porção: Valor Energético: entre 9 e 11 kcal.

6.11.11 - Carboidratos: entre 1,7 e 2,1 g.

6.11.12 - Proteínas: mínimo 0,4 g.

6.11.13 - Gorduras Totais: 0 g.

6.11.14 - Sódio: máximo de 175 mg.

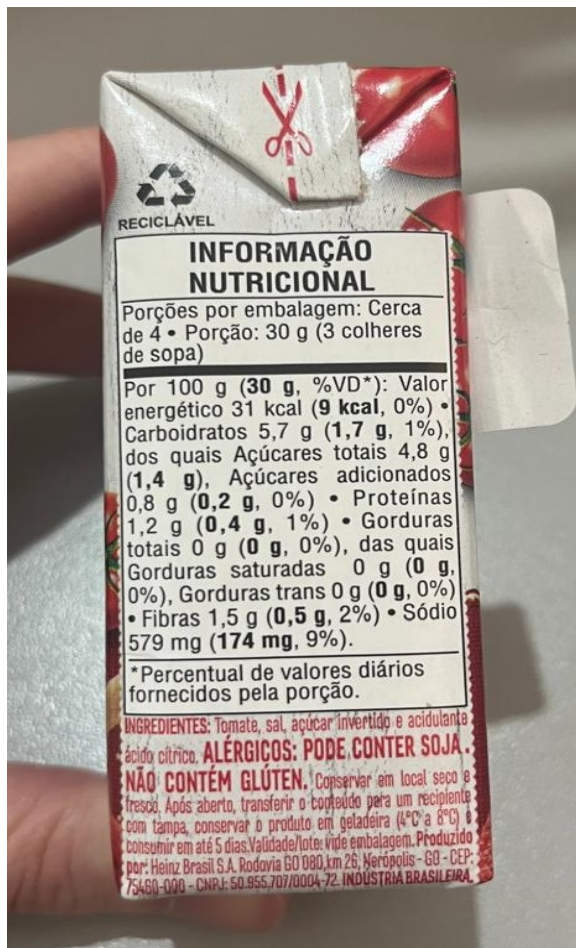

- Com relação ao terceiro questionamento, sobre a ausência de informação das quantidades de ferro no rótulo da farinha de trigo, segue abaixo foto da amostra apresentada pela empresa Comercial João Afonso, especificando os valores de ferro e ácido fólico presentes na farinha de trigo da marca Nonita, de forma bastante visível.

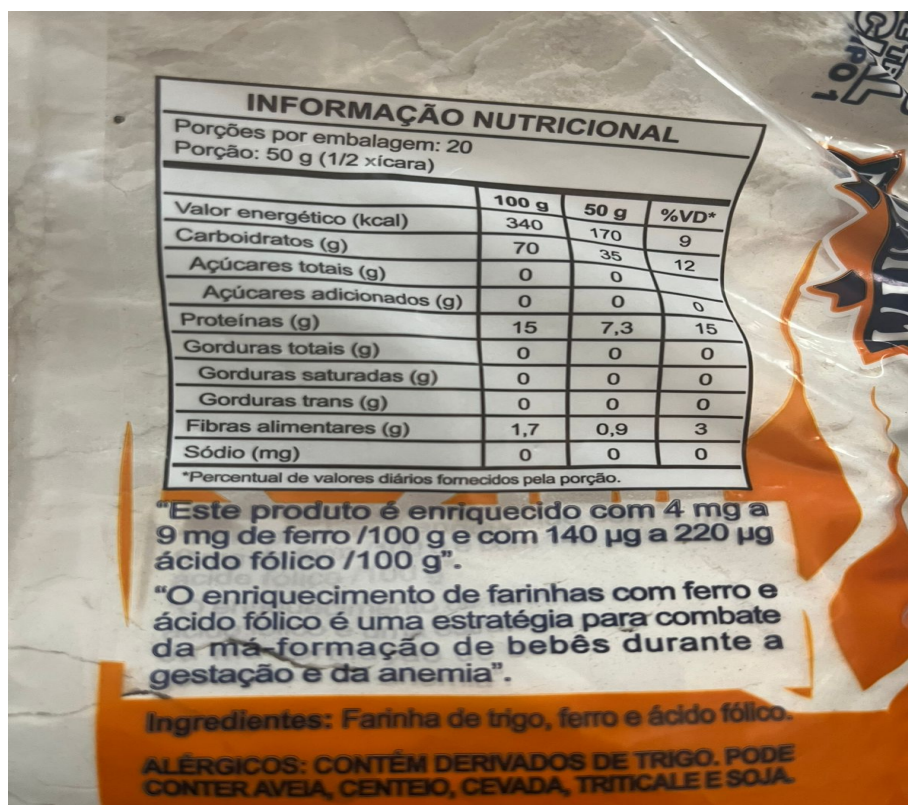

Atenciosamente,

Mayara C. Orsini
Nutricionista CRN 42672

Elsio Almas Torres Junior - Pregoeiro