

Received:from mail-oa1-f48.google.com ([209.85.160.48]) by kingpage.c
TLS_ECDHE_RSA_WITH_AES_128_GCM_SHA256 (Exim 4.96) (e
1sUYDD-0014L5-2m for compras@pinhal.sp.gov.br; Thu, 18 Jul

Received:by mail-oa1-f48.google.com with SMTP id 586e51a60fabf-260c
<compras@pinhal.sp.gov.br>; Thu, 18 Jul 2024 13:58:51 -0700

DKIM-Signature:v=1; a=rsa-sha256; c=relaxed/relaxed; d=gmail.com; s=202306
darn=pinhal.sp.gov.br; h=to:subject:message-id:date:from:mime-
version:x-gm-message-id; bh=Vg9kH54wDbhpO0mqhp2jeMMf/xf6bQ2mEO11VruTt
b=j025RFCKToZ7XGjTzN4V2HO9P2mQE8zg222OcX6d2nFiedOV
FG2LUv3gvMNIwgC7RRFBj+crG2QSjEto0JqqW1Nnce2fL0D2JIX
ub/90J+y77pcSMm55aXztA1VMZxBkKbhmU+HPQ+amCbmcyjf
/fzIKuv3HDmi8e9NFFnMyloQEwJxf5D2MLOGEotBLgo1hgXZdG
t9Y7pd1/kcMbe3QlPh1f6dfEt3SsukV7Ms7RDrzr3S/UaZ1fEZHx

X-Google-DKIM-Signature:v=1; a=rsa-sha256; c=relaxed/relaxed; d=1e100.net; s=202306
h=to:subject:message-id:date:from:mime-version:x-gm-messa
ge-id; bh=Vg9kH54wDbhpO0mqhp2jeMMf/xf6bQ2mEO11VruTt
b=E4O7c4aC8l3pu7EhB008+o+3bMictcNizHcoJJ0Grv5Unbo+Xf
40xO6lwVGOBCPQvZflf78mUcpUJknszxRfK3c/f1EkLESvOKIVEM
/l/wy5zven65cyxKRUVFQ8Hz2OF7QN+m0ks4tRFBRm9iycruY1C
/Tg/wbRDCF+KqPLxewxTjnz0QZcEfua/
PLzxHs3Y43U2Y2kBel68CAE8kD0jTuC6OyxvTu1Q+gd/zSAQ8llo

X-Gm-Message-State:AOJu0YzX3ITy/dNliANG+Nb9rbWTzMNrPvDv+1Wf2YuGQmYzE
QKiB3YyIK5TW6v7I5YoV+YVjeGmtZPBrQ3AwQF7Ri0Qi3Pxf+yZ
NROUh8oGrj7IISEXKLXcgC6LJa5dGXkxW

X-Google-Smtp-Source:AGHT+IHvNGDCRLOSbxfNEu7I62TTvBhH5GfvNsucOEalaReD2lK

X-Received:by 2002:a05:6870:2048:b0:260:eb91:cfb4 with SMTP id 586e5
260eea19864mr3654162fac.45.1721336328152; Thu, 18 Jul 20

MIME-Version:1.0

From:Medcnutry licitação <medcnutry.licitacao@gmail.com>

Date:Thu, 18 Jul 2024 17:58:30 -0300

Message-ID:<CABF5+rq-0H_rY0z+qjOpw3yYOWwz7ffNDDzpFuzrXsjhrUDm>

Subject:Pedido de Esclarecimento

To:compras@pinhal.sp.gov.br

Content-Type:multipart/mixed; boundary="0000000000006155a1061d8bd8"

Boa Tarde! SR. Pregoeiro solicito esclarecimento para o item 7 que descreve (EMBALAGEM COM NO MÍNIMO 380 GRAMAS) se posso participar com um produto que atende completamente as descrições ,porém na embalagem de 330g e também para o item 17 (LATA MINIMO 300 GRAMAS) a participação com o produto na lata de 225g .Para o item 40 o edital solicita (SUPLEMENTO NUTRICIONAL, HIPERPROTEICO (ACIMA DE 20% DO VET) PROTEÍNA DO SORO DO LEITE ISENTA DE LACTOSE E HIPERCALÓRICO (A PARTIR DE 1.5 KCAL/ML), NORMOLIPÍDICO, SEM SABOR, COM 29

VITAMINAS E MINERAIS, RICO EM FIBRA SOLÚVEL INDICADO DEVIDO À PERDA DE PESO POR CAUSAS ORGANICAS - NEOPLASIAS. LATA COM NO MINIMO 400 GRAMAS. REFERÊNCIA: NUTRIDRINK / NUTREN SENIOR/SUSTAP SENIOR MAIS OU SIMILAR) gostaria de cotar o Bemvital DrinkProtein que é similar com a referência (Nutridrink possui 26 vitaminas e minerais e não contém fibras) Segue anexos de fichas técnicas para avaliação.

--

Patrícia Oliveira

SETOR DE LICITAÇÃO
Medc Nutry Nutracêuticos

Av. Deputado Renato Azeredo, 498 - Apto-02
Curvelo/MG 35796-177
(38) 3722-5749
financeiro@medcnutry.com.br
www.medcnutry.com.br
@medcnutry



—Anexos:—

| | |
|---|-------|
| FICHA TÉCNICA SUSTEMIL KIDS BAUNILHA NOVA FÓRMULA.pdf | 173KB |
| FT BV DRINKPROTEIN.pdf | 916KB |
| FT BV ESPESSARE.pdf | 2,3MB |

| | | | |
|--|---|-------------------|------------------------|
|  NUTRICIUM <small>Nutrição Para Uma Vida Plena</small> | Ficha técnica de produto | Fabricante | Nutricium |
| | Sustemil Kids sabor baunilha | Revisão | 01 |
| NUTRICIUM INDÚSTRIA E COMÉRCIO LTDA | | Lote e Fabricação | Indicados na Embalagem |

IDENTIFICAÇÃO DO PRODUTO

Designação:

Pó para o preparo de bebida com adição de vitaminas e minerais.

Informação nutricional complementar:

Fonte de vitaminas A e E. Rico em ferro, zinco e vitamina C, que auxiliam no desenvolvimento da criança.

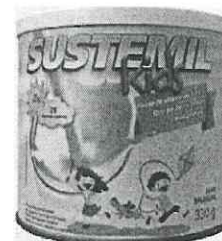

Benefícios:

É um alimento nutricionalmente balanceado que complementa a alimentação infantil.

Ingredientes:

Leite em pó integral, sacarose, maltodextrina, leite em pó desnatado, fosfato de cálcio monobásico mono-hidratado, citrato de sódio di-hidratado, carbonato de cálcio, vitamina C, citrato de Potássio tribásico Mono-Hidratado, pirofosfato de Ferro, sulfato de zinco Mono-Hidratado, acetato de dl-alfa tocoferol, niacinamida, óxido de magnésio anidro, sulfato de manganês, palmitato de retinol, iodeto de potássio, vitamina K1, pantotenato de cálcio, cloreto de Cromo, sulfato de cobre anidro, vitamina B12, cloridrato de tiamina, molibdato de sódio, cloridrato de piridoxina, riboflavina, coлекаliferol, biotina, selenito de sódio, ácido fólico, aromatizante e espessante goma xantana.

Indicações de uso:

Adicione 2 colheres de sopa (30 g) em 170 ml de água e mexa bem.

Conservação:

Após aberto consumir em até 30 dias.

Conservar a lata ao abrigo da luz, da umidade e do calor.

Validade:

24 meses devidamente fechado.

Registrado na ANVISA:

Alimento isento da obrigatoriedade de registro.

Informações adicionais:

ALÉRGICOS: CONTÉM LEITE, PODE CONTER DERIVADOS DO LEITE E DA SOJA.

NÃO CONTÉM GLÚTEN.

CONTÉM LACTOSE.

CONTÉM AROMATIZANTE SINTÉTICO IDÊNTICO AO NATURAL.

| | | | |
|---|---|-------------------|------------------------|
|  NUTRICIUM INDÚSTRIA E COMÉRCIO LTDA | Ficha técnica de produto | Fabricante | Nutricium |
| | Sustemil Kids sabor baunilha | Revisão | 01 |
| | | Lote e Fabricação | Indicados na Embalagem |

| INFORMAÇÃO NUTRICIONAL | | |
|---|-------------------|------|
| Quantidade por porção (30 g - 2 colheres de sopa) | | %VD* |
| Valor energético | 120 kcal = 505 kJ | 6% |
| Carboidratos | 21 g | 7% |
| Proteínas | 3,8 g | 5% |
| Gorduras totais | 2,4 g | 4% |
| Gorduras saturadas | 1,6 g | 7% |
| Gorduras trans | 0 g | ** |
| Fibra alimentar | 0 g | 0% |
| Sódio | 78 mg | 3% |
| Cálcio | 204 mg | 20% |
| Ferro | 5,9 mg | 42% |
| Fósforo | 169 mg | 24% |
| Iodo | 111 µg | 85% |
| Magnésio | 16 mg | 6% |
| Potássio | 211 mg | ** |
| Cloreto | 185 mg | ** |
| Cobre | 198 µg | 22% |
| Zinco | 4,3 mg | 61% |
| Manganês | 0,53 mg | 23% |
| Selênio | 2,0 µg | 6% |
| Cromo | 5,3 µg | 15% |
| Molibdênio | 7,7 µg | 17% |
| Vitamina A | 132 µg | 22% |
| Vitamina D | 0,25 µg | 5% |
| Vitamina C | 30 mg | 67% |
| Vitamina E | 2,1 mg | 21% |
| Tiamina (Vit. B1) | 0,22 mg | 18% |
| Riboflavina (Vit. B2) | 0,10 mg | 8% |
| Niacina | 3,0 mg | 19% |
| Vitamina B6 | 0,13 mg | 10% |
| Vitamina B12 | 0,31 µg | 13% |
| Vitamina K | 10 µg | 15% |
| Ácido fólico | 36 µg | 15% |
| Biotina | 5,4 µg | 18% |
| Ácido pantotênico | 0,45 mg | 9% |

* % Valores Diários com base em uma dieta de 2.000 kcal ou 8400 kJ. Seus valores diários podem ser maiores ou menores dependendo de suas necessidades energéticas.

**Valores Diários não estabelecidos.

| | | | |
|---|---|-------------------|------------------------|
|  NUTRICIUM <small>Indústria Para uma Vida Plena</small> | Ficha técnica de produto | Fabricante | Nutricium |
| | Sustemil Kids sabor baunilha | Revisão | 01 |
| NUTRICIUM INDÚSTRIA E COMÉRCIO LTDA | | Lote e Fabricação | Indicados na Embalagem |

IDENTIFICAÇÃO DA EMBALAGEM

Apresentações:

Lata de 330 g

Código de barras do produto:

7898955006399

ANÁLISE DE QUALIDADE

Análise Microbiológica

RDC nº 12 de 02 de janeiro de 2001

Item 8. G - alínea C.

Análise físico-química

Metodologias conforme Procedimento Interno de Controle de Qualidade - POP 24

IAL (INSTITUTO ADOLFO LUTZ (Brasil). Métodos físico-químicos para análise de alimentos. 4. ed. São Paulo: IAL - Editora Digital, 2008)

IDENTIFICAÇÃO DA EMPRESA

NUTRICIUM INDÚSTRIA E COMÉRCIO LTDA

Rua Pitangui, nº 77, Bairro Concórdia - CEP: 31110-732, Belo Horizonte – MG

CNPJ. 04.040.657/0001-33

Telefone: (31) 3442-2322

SAC: sac@nutricium.ind.br

Site: www.nutricium.ind.br

Indústria Brasileira



Maria Walderes Pinho

Farmacêutica Responsável Técnica – CRFMG 29455

Referências: Decreto Lei 986 de 21 de outubro de 1969, RDC 27 de 06 de agosto de 2010, RDC 273 de 22 de setembro de 2005, RDC 12 de 02 de janeiro de 2001, RDC 23 de 15 de março de 2000, RDC 54 de 12 de novembro de 2012, Informe técnico nº 26 de 14 de junho de 2007, RDC 360 de 23 de dezembro de 2003, Portaria 540 de 27 outubro de 1997, RDC 26 de 02 de julho de 2015, lei 10.674 de 16 de maio de 2003.

| | | | |
|---|----------------------------------|-------------------|------------------------|
|  | Ficha técnica de produto | Fabricante | Nutricium |
| | BemVital DrinkProtein | Revisão | 01 |
| NUTRICIUM INDÚSTRIA E COMÉRCIO LTDA | | Lote e Fabricação | Indicados na Embalagem |

IDENTIFICAÇÃO DO PRODUTO

Designação:

Suplemento Alimentar em pó.

Informação Nutricional complementar

Rico em cálcio e vitamina D.

O cálcio, magnésio e vitamina D auxiliam na formação de ossos e dentes e no funcionamento muscular.

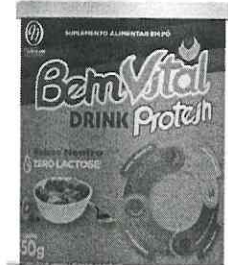

A vitamina A e C, e os minerais ferro, zinco e selênio auxiliam no funcionamento do sistema imune

Rico em proteínas ou Alto teor de proteínas.

Não contém/Livre de/Zero (0 ou 0%)/Sem/Isento de lactose.

Baixo em/Pouco/ Baixo teor de/Leve em gorduras saturadas

As proteínas auxiliam na formação dos músculos e ossos

Pode ser adicionado em receitas doces ou salgadas diversas

Benefícios:

BemVital DrinkProtein é um suplemento alimentar em pó de sabor neutro, rico em vitamina D e cálcio que auxiliam na formação de ossos e dentes e no funcionamento muscular. Também é fonte de vitaminas A e C, e dos minerais ferro, zinco e selênio que auxiliam no funcionamento do sistema imune. É um produto versátil, podendo ser adicionadas em receitas doces ou salgadas diversas.

Ingredientes:

Maltodextrina, proteína de soja isolada, óleo de canola, proteína do soro do leite isolada, óleo de girassol, caseinato de cálcio, colágeno hidrolisado, fosfato tricálcico, cloreto de magnésio, bitartarato de colina, carbonato de cálcio, óxido de magnésio, ácido ascórbico, pirofosfato férrico, bisglicinato de zinco, acetato de DL-alfa-tocoferol, colecalciferol, nicotinamida, bisglicinato de manganês, acetato de retinol, D-pantotenato de cálcio, cloridrato de tiamina, cloridrato de piridoxina, riboflavina, fitomenadiona, sulfato cúprico, ácido fólico, picolinato de cromo, selenito de sódio, iodeto de potássio, molibdato de sódio, D-biotina, cianocobalamina, estabilizantes goma xantana e goma guar, aromatizante e antiemético dióxido de silício.

| | | | |
|---|-------------------------------------|-------------------------------|------------------|
|  NUTRICIUM INDÚSTRIA E COMÉRCIO LTDA | Ficha técnica de produto | Fabricante | Nutricium |
| | BemVital DrinkProtein | Revisão | 01 |
| Lote e Fabricação | | Indicados na Embalagem | |

Recomendações de uso:

Adicione 8 colheres-medida (60 g) em 100 mL de água filtrada ou fervida e misture bem. Logo após, adicione mais 50 mL de água e misture até total homogeneização. O produto preparado precisa ser consumido imediatamente após o preparo ou manter sob refrigeração por até 2 horas. Consumir a porção indicada (60 g) uma vez ao dia ou conforme orientação de médico ou nutricionista. Esse produto é indicado para adultos (acima de 19 anos e idosos).

Informação para o profissional de saúde

BemVital DrinkProntein pode também ser preparado na densidade calórica de 1,0 kcal/mL. Nesse preparo, adicione as mesmas 8 colheres-medida (60 g) em 100 mL de água filtrada ou fervida e misture bem. Logo após, adicione mais 150 mL de água e misture até total homogeneização.

Distribuição das proteínas:

68% Proteína da soja isolada, 17% WPI – Proteína do soro do leite isolada, 9% caseinato de cálcio e 6 % colágeno hidrolisado

Distribuição dos carboidratos:

100% Maltodextrina;

Distribuição calórica

PT 30% – 30 g/ 100 g; CH 46% – 47 g/ 100 g; LIP 24% – 11g/ 100g

Conservação:

Após aberto consumir em até 30 dias, respeitando a validade.
Conservar a lata ao abrigo da luz, da umidade e do calor.

Validade:

24 meses devidamente fechado.

Registrado na ANVISA:

Alimento isento da obrigatoriedade de registro.

Informações adicionais:

**NÃO CONTÉM GLÚTEN. ALÉRGICOS: CONTÉM DERIVADOS DO LEITE E DA SOJA.
ESTE PRODUTO NÃO É UM MEDICAMENTO
NÃO EXCEDER A RECOMENDAÇÃO DIÁRIA DE CONSUMO INDICADA NA EMBALAGEM
MANTENHA FORA DO ALCANCE DE CRIANÇAS**

| | | | |
|---|-------------------------------------|------------------------------|-------------------------------|
|  NUTRICIUM INDÚSTRIA E COMÉRCIO LTDA | Ficha técnica de produto | Fabricante | Nutricium |
| | BemVital DrinkProtein | Revisão | 01 |
| | | Lote e Fabricação | Indicados na Embalagem |

| INFORMAÇÃO NUTRICIONAL | | |
|---|------|------|
| Porções por embalagem: cerca de 6 Porção: 60 g (8 medidas) | | |
| | 60 g | %VD* |
| Valor energético (kcal) | 248 | 11 |
| Carboidratos (g) | 29 | 10 |
| Açúcares totais (g) | 1,6 | |
| Açúcares adicionados (g) | 1,6 | 3 |
| Proteínas (g) | 18 | 36 |
| Gorduras totais (g) | 6,5 | 10 |
| Gorduras saturadas (g) | 0,7 | 4 |
| Gorduras trans (g) | 0 | 0 |
| Gorduras monoinsaturadas (g) | 3,6 | 18 |
| Gorduras poli-insaturadas (g) | 2,2 | 11 |
| Ômega 3 (mg) | 413 | 10 |
| Colesterol (mg) | 0 | 0 |
| Fibras alimentares (g) | 0 | 0 |
| Sódio (mg) | 135 | 7 |
| Vitamina A (µg) | 301 | 38 |
| Vitamina D (µg) | 15 | 100 |
| Vitamina E (mg) | 4 | 27 |
| Vitamina K (µg) | 24 | 20 |
| Vitamina C (mg) | 31 | 31 |
| Vitamina B1 (mg) | 0,44 | 37 |
| Vitamina B2 (mg) | 0,51 | 43 |
| Vitamina B3 (mg) | 4,2 | 28 |
| Ac pantotênico (mg) | 1,3 | 26 |
| Vitamina B6 (mg) | 0,46 | 35 |
| Biotina (µg) | 9,2 | 31 |
| Ac fólico (µg) | 85 | 21 |
| Vitamina B12 (µg) | 0,96 | 40 |
| Cálcio (mg) | 504 | 50 |
| Cobre (µg) | 522 | 58 |
| Cromo (µg) | 10 | 29 |
| Ferro (mg) | 4,8 | 34 |
| Fósforo (mg) | 302 | 43 |
| Iodo (µg) | 46 | 31 |
| Magnésio (mg) | 99 | 24 |
| Manganês (mg) | 0,5 | 17 |
| Molibdênio (µg) | 20 | 44 |

| | | | |
|---|-------------------------------------|-------------------------------|------------------|
|  NUTRICIUM INDÚSTRIA E COMÉRCIO LTDA | Ficha técnica de produto | Fabricante | Nutricium |
| | BemVital DrinkProtein | Revisão | 01 |
| Lote e Fabricação | | Indicados na Embalagem | |

| | | |
|---|-----|----|
| Selênio (µg) | 30 | 50 |
| Zinco (mg) | 2,4 | 22 |
| Colina (mg) | 129 | 23 |
| * Percentual dos valores diários fornecidos pela porção | | |

IDENTIFICAÇÃO DA EMBALAGEM

Apresentações:

Lata de 350 g

Código de barras do produto:

7898536949169

ANÁLISE DE QUALIDADE

Análise Microbiológica

IN nº 161 de 01 de julho de 2022

Item 15 - alínea A.

Análise físico-química

Metodologias conforme Procedimento Interno de Controle de Qualidade - POP 24

IAL (INSTITUTO ADOLFO LUTZ (Brasil). Métodos físico-químicos para análise de alimentos. 4. ed. São Paulo: IAL - Editora Digital, 2008).

IDENTIFICAÇÃO DA EMPRESA

NUTRICIUM INDÚSTRIA E COMÉRCIO LTDA

Rua Pitangui, nº 77, Bairro Concórdia - CEP: 31110-732, Belo Horizonte – MG

CNPJ. 04.040.657/0001-33

Telefone: (31) 3442-2322

SAC: sac@nutricium.ind.br

Site: www.nutricium.ind.br

Indústria Brasileira



Flávia Assunção Campelo
Engenheira de Alimentos (CREA nº1416784080)

| | | | |
|---|-------------------------------|-------------------|------------------------|
|  | Ficha técnica de produto | Fabricante | Nutricium |
| | BEMVITAL ESPESSARE | Revisão | 02 |
| NUTRICIUM INDÚSTRIA E COMÉRCIO LTDA | | Lote e Fabricação | Indicados na Embalagem |

IDENTIFICAÇÃO DO PRODUTO

Designação:

Amido modificado de milho instantâneo para espessar alimentos.

Benefícios:

Pode ser adicionado a bebidas e alimentos quentes ou frios, como sucos, sopas e molhos, além de suplementos nutricionais, a fim de conferir-lhes consistência mais espessas.



Ingrediente:

Amido modificado de milho e maltodextrina.

Percentual de Calorias dos ingredientes em relação ao valor energético total:

15% maltodextrina e 85% amido.

Instruções de uso:

Medir a quantidade de BemVital Espessare indicada na tabela para obter a consistência desejada. Misture bem com um garfo ou misturador e aguarde de 30 segundos a 1 minuto antes de utilizar.

Se desejar uma consistência ainda mais espessa, acrescente mais BemVital Espessare ao alimento.

Se desejar consistência menos espessa, acrescente uma pequena quantidade de líquido (água, suco ou leite) e misture novamente.

Conservação:

Armazenar em local fresco, seco e isento de odores. Após aberto consumir em até 30 dias.

Validade:

24 meses devidamente fechado.

Registrado na ANVISA:

Produto isento da obrigatoriedade de registro.

Informações adicionais:

ALÉRGICOS: PODE CONTER LEITE E DERIVADOS DO LEITE E DA SOJA.

NÃO CONTÉM GLÚTEN.

NÃO CONTÉM LACTOSE

| | | | |
|--|---------------------------------|--------------------------|-------------------------------|
|  NUTRICIUM <small>NUTRIÇÃO PARA UMA VIDA PLENA</small> | Ficha técnica de produto | Fabricante | Nutricium |
| | BEMVITAL ESPESSARE | Revisão | 02 |
| NUTRICIUM INDÚSTRIA E COMÉRCIO LTDA | | Lote e Fabricação | Indicados na Embalagem |

| INFORMAÇÃO NUTRICIONAL | | | |
|--|----------|-----|------|
| Porções por embalagem: Cerca de 56 Porção: 4 g (1 medida) | | | |
| | 100 mL** | 4 g | %VD* |
| Valor energético (kcal) | 15 | 15 | 1 |
| Carboidratos (g) | 3,6 | 3,6 | 1 |
| Açúcares totais (g) | 0 | 0 | |
| Açúcares adicionados (g) | 0 | 0 | 0 |
| Sódio (mg) | 7,4 | 7,4 | 0 |
| Não contém quantidades significativas de proteínas, gorduras totais, gorduras saturadas, gorduras trans, fibras alimentares e sódio. | | | |
| * Percentual dos valores diários fornecidos pela porção **No alimento pronto para consumo. | | | |

IDENTIFICAÇÃO DA EMBALAGEM

Apresentações:

Lata de 225 g

Código de barras do produto:

7898955006016

ANÁLISE DE QUALIDADE

Análise Microbiológica

IN nº 161 de 01 de julho de 2022

Item 19 - alínea F.

Análise físico-química

Metodologias conforme Procedimento Interno de Controle de Qualidade - POP 24

IAL (INSTITUTO ADOLFO LUTZ (Brasil). Métodos físico-químicos para análise de alimentos. 4. ed. São Paulo: IAL - Editora Digital, 2008).

| | | | |
|---|-------------------------------|-------------------|------------------------|
|  | Ficha técnica de produto | Fabricante | Nutricium |
| | BEMVITAL ESPESSARE | Revisão | 02 |
| NUTRICIUM INDÚSTRIA E COMÉRCIO LTDA | | Lote e Fabricação | Indicados na Embalagem |

IDENTIFICAÇÃO DA EMPRESA

NUTRICIUM INDÚSTRIA E COMÉRCIO LTDA

Rua Pitangui, nº 77, Bairro Concórdia - CEP: 31110-732, Belo Horizonte – MG

CNPJ. 04.040.657/0001-33

Telefone: (31) 3442-2322

SAC: sac@nutricium.ind.br

Site: www.nutricium.ind.br

Indústria Brasileira



Flávia Assunção Campelo
Engenheira de Alimentos (CREA nº1416784080)