

## INVENTÁRIO DE PROTEÇÃO DOS IMÓVEIS DO ACERVO CULTURAL DE ESPÍRITO SANTO DO PINHAL – IPAC-PINHAL – 2024

Nº	FOTO Nº	INSCRIÇÃO CADASTRAL DO IMÓVEL Nº	ENDEREÇO LOGRADOURO Nº BAIRRO	CLASSES			PROJETO DA MEMÓRIA		OBSERVAÇÃO
				RESTAURO	RECUPERAÇÃO E /OU MANUTENÇÃO	MANUTENÇÃO E/OU PASSÍVEL DE SUBSTITUIÇÃO	SIM	NÃO	
001	002		Rua Abelardo César, 120 – Centro						Ótimo estado de conservação
002	003		Rua Abelardo César, 144 – Centro						Importante e necessita de manutenção e conservação
003	004		Rua Abelardo César, 149 – Centro						Necessita de manutenção/conservação
004	005	4.591-00	Rua Acrísio, Dr., 51 – Centro						Nº 51 e nº 67 conjunto nº 67 demolida
005	006	4.592-00	Rua Acrísio, Dr., 62 – Centro						Nº 62, 72, 84 conjunto
006	007	4.594-00	Rua Acrísio, Dr., 72 – Centro						Nº 62, 72, 84 conjunto
007	008	4.595-00	Rua Acrísio, Dr., 84 – Centro						Nº 62, 72, 84 conjunto
008	009		Rua Antônio Augusto, Cel., 384 - Centro						Estilo normando
009	010	1.843-00	Rua Antônio Bento, 49 – Centro						Nº 49 e 67 conjunto adequar vãos conservação/manutenção
010	010	1.844-00	Rua Antônio Bento, 67 - Centro						Nº 49 e 67 idem
011	011 e 012		Rua Amando Vergueiro, Cel., 180 - Centro						Educandário de menores
012	013		Rua Armando de Paiva, - Centro						Entorno da estação ferroviária tombada
013	014		Rua Armando de Paiva, - Centro						Entorno da estação ferroviária tombada
014	015		Rua Armando de Paiva, - Centro						Entorno da estação ferroviária tombada
015	016	4.265-01	Rua Arnaldo Florence, 12 – Centro						Conjunto nº 12 e nº 14
016	016	4.265-00	Rua Arnaldo Florence, 14 – Centro						Conjunto nº 12 e nº 14
017	017	4.266-00	Rua Arnaldo Florence, 22 – Centro				x		Necessita de manutenção/conservação
018	018	2.318-00	Rua Artur Vergueiro, 163 – Alto Alegre						Térreo adequação comunicação visual/toldo
019	019	2.331-00	Rua Artur Vergueiro, 255 – Alto Alegre						Adequação comunicação visual
020	020	2.343-00	Rua Artur Vergueiro, 321 – Alto Alegre						Adequação vãos de abertura
021	021	2.344-00	Rua Artur Vergueiro, 331 – Alto Alegre						
022	022	2.345-00	Rua Artur Vergueiro, 337 – Alto Alegre						

Imóveis Tombados segundo a Resolução SC nº 035, publicada do D.O.E. 17/11/1992

Imóveis que o CONDEPHAAT deliberou abertura de processo de tombamento – Notificação publicada D.O.E. 11/05/2010

Imóveis em tramitação no CONDEPHAAT

Imóveis a serem restaurados (RT)

Imóveis a serem recuperados e/ou mantidos (RM)

Imóveis a serem mantidos e/ou passíveis de substituição (MS)

## INVENTÁRIO DE PROTEÇÃO DOS IMÓVEIS DO ACERVO CULTURAL DE ESPÍRITO SANTO DO PINHAL – IPAC-PINHAL – 2024

Nº	FOTO Nº	INSCRIÇÃO CADASTRAL DO IMÓVEL Nº	ENDEREÇO LOGRADOURO Nº BAIRRO	CLASSES			PROJETO DA MEMÓRIA		OBSERVAÇÃO
				RESTAURO	RECUPERAÇÃO E /OU MANUTENÇÃO	MANUTENÇÃO E/OU PASSÍVEL DE SUBSTITUIÇÃO	SIM	NÃO	
023	023		Rua Artur Vergueiro, 356 Alto Alegre				X		Térreo adequação comunicação visual/toldo/aberturas manutenção/conservação
024	024	2.349-00	Rua Artur Vergueiro, 363 – Alto Alegre						Adequação comunicação visual
025	025	4.947-00	Praça da Bandeira, 152 – Centro						Conjunto notável em frente ao 1º grupo escolar entorno interessante
026	026		Praça da Bandeira, s/nº – Grupo Escolar Dr. Almeida Vergueiro - Centro						1º grupo escolar Estilo Eclético restaurado em 2010
027	027	4518-00	Rua Barão de Mota Paes, nº 29 – Centro						Tipologia estação ferroviária - entorno adequação comunicação visual/pintura
028	031		Rua Barão de Mota Paes, nº 490 –Centro						Falta manutenção/conservação no pavimento superior
029	033	4.703-00	Rua Benjamin Constant, 15 – Centro						Importante mutilada adequação vãos de abertura e pintura
030	034	4506-00 4507-00	Praça Bento Bueno, s/nº - Centro -						Uso atual Delegacia de Polícia Civil Restauração e Manutenção -urgente
031	035	200-00	Praça Cardeal Leme, 12 –Centro						Escola – restaurada
032	036	3.342-00	Praça Cardeal Leme, 99 –Centro						
033	037	3.346-00	Praça Cardeal Leme, 144 – Centro						
034	038	3.347-00	Praça Cardeal Leme, 168 –Centro						Adequação dos vãos de abertura
035	039	3.349-00	Praça Cardeal Leme, 178 –Centro						Adequação dos vãos de abertura
036	040	3.354-00	Praça Cardeal Leme, 214 –Centro						
037	041	3356-00	Praça Cardeal Leme, 259 –Centro						
038	041	3357-00	Praça Cardeal Leme, 261-Centro						
039	043/044/ 045		Igreja Nossa Senhora Aparecida e Coreto Praça Cardeal Leme, s/nº						Estilo Neogótico sugestão tombamento
040	046/162	4.242-00	Rua Capitão Carlos Teixeira, 55 -Centro						Adequação pintura
041	047	3.159-00	Rua Dias Ferreira, 15 –Centro						
042	048	3.184-00	Rua Dias Ferreira, 31 -Centro						Forma conjunto industrial Nº 15, 31, 45, 51,61 e 71.
043	049		Rua Dias Ferreira, 45 -Centro						Os nº 51, 61 e 71 necessitam de manutenção e conservação
044	049	3.163-00	Rua Dias Ferreira, 51 -Centro						
045	049	3.164-00	Rua Dias Ferreira, 61 - Centro						

- Imóveis Tombados segundo a Resolução SC nº 035, publicada do D.O.E. 17/11/1992
- Imóveis que o CONDEPHAAT deliberou abertura de processo de tombamento – Notificação publicada D.O.E. 11/05/2010
- Imóveis em tramitação no CONDEPHAAT
- Imóveis a serem restaurados (RT)
- Imóveis a serem recuperados e/ou mantidos (RM)
- Imóveis a serem mantidos e/ou passíveis de substituição (MS)

## INVENTÁRIO DE PROTEÇÃO DOS IMÓVEIS DO ACERVO CULTURAL DE ESPÍRITO SANTO DO PINHAL – IPAC-PINHAL – 2024

N°	FOTO N°	INSCRIÇÃO CADASTRAL DO IMÓVEL N°	ENDEREÇO LOGRADOURO N° BAIRRO	CLASSES			PROJETO DA MEMÓRIA		OBSERVAÇÃO
				RESTAURO	RECUPERAÇÃO E/OU MANUTENÇÃO	MANUTENÇÃO E/OU PASSÍVEL DE SUBSTITUIÇÃO	SIM	NÃO	
046	049		Rua Dias Ferreira, 71 - Centro						Forma conjunto industrial Nº 15, 31, 45, 51,61 e 71. Os nº 51, 61 e 71 necessitam de manutenção e conservação
047	050	278-00	Rua Estevo de Filippi, Vereador, 182 - Matadouro						
048	051	3.815-00	Rua Floriano Peixoto, 159 – Centro						Preservado muito bem conservado
049	052	3.839-00	Rua Floriano Peixoto, 342 – Centro						Conservado
050	053	3.840-00	Rua Floriano Peixoto, 362 – Centro						Em obras de manutenção importante 1912
051	054	3.847-00	Rua Floriano Peixoto, 414- Centro						
052	055	3.869-00	Rua Floriano Peixoto, 542 – Centro						Preservado e muito bem conservado
053	056	3.904-00	Rua Floriano Peixoto, 785 – Centro						preservada
054	057	3906-00	Rua Floriano Peixoto, 832 – Centro						Preservada necessita de conservação
055	058/087		Rua Hadock Lobo Filho, 23- Centro						Importante obras de preservação conjunto
056	059	5074-00	Praça da Independência, 17 – Centro						Sugestão tombamento
057	060	5076-00	Praça da Independência, 49 e 53 – Centro						
058	061	5077-00	Praça da Independência, 60, 64, 66 - Centro				X		Adequação da comunicação visual
059	061	5077-00	Praça da Independência, 70 – Centro				X		Adequação da comunicação visual
060	062	5.078-00	Praça da Independência, 91 – Centro				X		“A Paulicéia”
061	063	5083-00	Praça da Independência, 134 – Centro						Ambiência
062	064	5.084-00	Praça da Independência, 151 – Centro						Antiga farmácia fachada
063	065	5.085-00	Praça da Independência, 161 – Centro						Antiga residência de Raphael Flores fachada atualmente Casarão – Associação Cultural
064	066		Praça da Independência, 181 – Centro						ambiência
065	067	5.090-00	Praça da Independência, 247 – Centro						importante
066	068	5.091-00	Praça da Independência, 263 – Centro						importante

- Imóveis Tombados segundo a Resolução SC nº 035, publicada do D.O.E. 17/11/1992
- Imóveis que o CONDEPHAAT deliberou abertura de processo de tombamento – Notificação publicada D.O.E. 11/05/2010
- Imóveis em tramitação no CONDEPHAAT
- Imóveis a serem restaurados (RT)
- Imóveis a serem recuperados e/ou mantidos (RM)
- Imóveis a serem mantidos e/ou passíveis de substituição (MS)

## INVENTÁRIO DE PROTEÇÃO DOS IMÓVEIS DO ACERVO CULTURAL DE ESPÍRITO SANTO DO PINHAL – IPAC-PINHAL – 2024

Nº	FOTO Nº	INSCRIÇÃO CADASTRAL DO IMÓVEL Nº	ENDEREÇO LOGRADOURO Nº BAIRRO	CLASSES			PROJETO DA MEMÓRIA		OBSERVAÇÃO
				RESTAURO	RECUPERAÇÃO E /OU MANUTENÇÃO	MANUTENÇÃO E/OU PASSÍVEL DE SUBSTITUIÇÃO	SIM	NÃO	
067	073	13.422-00	Praça da Independência, 275 - Centro						Museu e biblioteca necessitam de Investimentos na conservação
068	070		Praça da Independência, 309 - Centro						Necessita conservação/manutenção
069	071	5.097-00	Praça da Independência, 337 – Centro						Adequação comunicação visual
070	072	5.098-00	Praça da Independência, 387 – Centro						Adequação comunicação visual
071	073		Praça da Independência, 471 – Centro						
072	074	5.135-00	Praça da Independência, 495 – Centro						importante
073	075		Praça da Independência, - Centro						Centro Catequético - reaturado
074	076		Praça da Independência, s/nº- Centro						manutenção/conservação sendo descaracterizada - Igreja Matriz
075	077	1178-00	Rua Jacob Worms, 96 – Vila Nossa Senhora de Fátima I						Conjunto nº 96 e nº 110
076	077	1178-00	Rua Jacob Worms, 110 – Vila Nossa Senhora de Fátima I						Conjunto nº 96 e nº 110
077	078	1186-00	Rua Jacob Worms, 176 – Vila Nossa Senhora de Fátima I						1915 – Conjunto residência armazéns de café
078	079	1188-00	Rua Jacob Worms, 200 – Vila Nossa Senhora de Fátima I						
079	079	1188-00	Rua Jacob Worms, 206 – Vila Nossa Senhora de Fátima I						
080	080	5182-00	Rua João Batista Mendes Silva, Cap., 175 - Centro						Necessita conservação/manutenção Adequação comunicação visual
081	081	5183-00	Rua João Batista Mendes Silva, Cap., 176 - Centro						Câmara Municipal
082	082	5.186-00	Rua João Batista Mendes Silva, Cap., 209 - Centro						
083	083		Rua João Batista Mendes Silva, Cap., 222 - Centro						Art Déco ambiência
084	084	2.061-00	Rua Dr. João Mendes, 52 – Vila Monte Negro						Influência portuguesa conservação/manutenção
085	085	2.073-00	Rua Dr. João Mendes, 169 – Vila Monte Negro						Influência portuguesa
086	087/058	4.277-00	Praça João Pessoa, 40 - Centro						Conjunto importante restaurado

Imóveis Tombados segundo a Resolução SC nº 035, publicada do D.O.E. 17/11/1992

Imóveis que o CONDEPHAAT deliberou abertura de processo de tombamento – Notificação publicada D.O.E. 11/05/2010

Imóveis em tramitação no CONDEPHAAT

Imóveis a serem restaurados (RT)

Imóveis a serem recuperados e/ou mantidos (RM)

Imóveis a serem mantidos e/ou passíveis de substituição (MS)

## INVENTÁRIO DE PROTEÇÃO DOS IMÓVEIS DO ACERVO CULTURAL DE ESPÍRITO SANTO DO PINHAL – IPAC-PINHAL – 2024

Nº	FOTO Nº	INSCRIÇÃO CADASTRAL DO IMÓVEL Nº	ENDEREÇO LOGRADOURO Nº BAIRRO	CLASSES			PROJETO DA MEMÓRIA		OBSERVAÇÃO
				RESTAURO	RECUPERAÇÃO E/OU MANUTENÇÃO	MANUTENÇÃO E/OU PASSÍVEL DE SUBSTITUIÇÃO	SIM	NÃO	
087	088	4.280-00	Praça João Pessoa, 70 - Centro						Adequação pintura toldo/comunicação visual
088	089		Praça Dr. João Plínio Fernandes, s/nº - Centro						Coreto – Praça Dr. João Plínio Fernandes
089	090	4.938-00	Praça Dr. João Plínio Fernandes, 266 - Centro						Praça da Bandeira, Grupo Almeida Vergueiro, Praça Dr. J.P.Fernandes
090	091	4.939-00	Praça Dr. João Plínio Fernandes, 290 – Centro						
091	092		Praça Dr. João Plínio Fernandes, 340 - Centro						
092	093	2.118-00	Rua Joaquim Leite, Cel, 31 – Vila Monte Negro						Chalé Comendador Monte Negro
093	094	2120-00	Rua Joaquim Leite, Cel, 60 – Vila Monte Negro						
094	095	4.821-00	Rua Joaquim Vergueiro, Cel, 51 – Centro						
095	096	4.825-00	Rua Joaquim Vergueiro, Cel, 87 – Centro						
096	097	4.829-00	Rua Joaquim Vergueiro, Cel, 139 – Centro						Placa com projeto da memória
097	098	4.871-00	Rua Jorge Tibiriçá, 55 – Centro						
098	099		Rua Jorge Tibiriçá, 104 – Centro						
099	100		Rua Jorge Tibiriçá, 133 – Centro						
100	101	4.884-00	Rua Jorge Tibiriçá, 151 – Centro						
101	102	4.885-00	Rua Jorge Tibiriçá, 159 – Centro						
102	103	4.885-00	Rua Jorge Tibiriçá, 178 – Centro						Arquitetura colonial influência espanhola
103	104	4917-00	Rua Jorge Tibiriçá, 454 – Centro						
104	105	5.060-00	Rua José Bernardes, 34 – Centro						
105	106	5.065-00	Rua José Bernardes, 98 – Centro						
106	107	5142-00	Rua José Bonifácio, 38 e 42– Centro						Uso atual instituição bancária 1ª agência de correios do município estilo neoclássico

Imóveis Tombados segundo a Resolução SC nº 035, publicada do D.O.E. 17/11/1992

Imóveis que o CONDEPHAAT deliberou abertura de processo de tombamento – Notificação publicada D.O.E. 11/05/2010

Imóveis em tramitação no CONDEPHAAT

Imóveis a serem restaurados (RT)

Imóveis a serem recuperados e/ou mantidos (RM)

Imóveis a serem mantidos e/ou passíveis de substituição (MS)

## INVENTÁRIO DE PROTEÇÃO DOS IMÓVEIS DO ACERVO CULTURAL DE ESPÍRITO SANTO DO PINHAL – IPAC-PINHAL – 2024

Nº	FOTO Nº	INSCRIÇÃO CADASTRAL DO IMÓVEL Nº	ENDEREÇO LOGRADOURO Nº BAIRRO	CLASSES			PROJETO DA MEMÓRIA		OBSERVAÇÃO
				RESTAURO	RECUPERAÇÃO E /OU MANUTENÇÃO	MANUTENÇÃO E/OU PASSÍVEL DE SUBSTITUIÇÃO	SIM	NÃO	
107	108	5178-00	Rua José Bonifácio, 135 - Centro						conjunto importante Nº 135, 139, 143 e 147 Necessita conservação, manutenção, Adequação Pintura e comunicação visual
108	108	5178-00	Rua José Bonifácio, 139 – Centro						
109	108	5180-00	Rua José Bonifácio, 143 – Centro						
110	108	5180-00	Rua José Bonifácio, 147 – Centro						
111	109	1.733-01	Rua Lauro de Azevedo Ribeiro Vasconcelos, 165 –Vila São Paulo						Lar da 3ª Idade Asilo
112	110	9.180-00	Rua Leontino Bueno de Paiva, 110 – Parque dos Lagos						rural valor ambiental dec/50 - Carvalho Pinto
113	111		Rua Luiz Roberto Vidigal, s/nº - Parque do Lago						Igrejinha barroca
114	112	3.205-00	Rua Manoel Luiz, 12 – Largo Santa Cruz-						Conjunto um quarteirão
115	113	3.205-00	Rua Manoel Luiz, 111 – Largo Santa Cruz-						
116	113	3.206-00	Rua Manoel Luiz, 125 – Largo Santa Cruz						
117	113	3.207-00	Rua Manoel Luiz, 147 – Largo Santa Cruz						
118	114		Rua Maria José Bueno Wolf, n Largo de São João						Conservação/manutenção
119	115	5.190-00	Rua Marques do Herval, 14 – Centro						
120	116/118	5.191-00	Rua Marques do Herval, 22 – Centro						conjunto Nº 14, 22, 28, 36 adequação comunicação visual
121	117	5.192-00	Rua Marques do Herval, 25 – Centro						
122	116/118	5.232-00	Rua Marques do Herval, 28 – Centro						
123	117		Rua Marques do Herval, 31 – Centro						
124	116/118	5196-00	Rua Marques do Herval, 36 – Centro						Conjunto nº 95, nº 101 e 105 Adequação comunicação visual/toldo/pintura
125	121	5203-00	Rua Marques do Herval, 95 e 101 – Centro						
126	121	5203-00	Rua Marques do Herval, 105 – Centro						
127	122	5213-00	Rua Marques do Herval, 174 – Centro						adequação comunicação visual
128	123	5265-00	Rua Marques do Herval, 455 – Centro						adequação pintura/comunicação visual/conservação
129	124/125	5283-00	Rua Marques do Herval, 617 – Centro						Antiga farmácia família Martorano conservada

Imóveis Tombados segundo a Resolução SC nº 035, publicada do D.O.E. 17/11/1992

Imóveis que o CONDEPHAAT deliberou abertura de processo de tombamento – Notificação publicada D.O.E. 11/05/2010

Imóveis em tramitação no CONDEPHAAT

Imóveis a serem restaurados (RT)

Imóveis a serem recuperados e/ou mantidos (RM)

Imóveis a serem mantidos e/ou passíveis de substituição (MS)

## INVENTÁRIO DE PROTEÇÃO DOS IMÓVEIS DO ACERVO CULTURAL DE ESPÍRITO SANTO DO PINHAL – IPAC-PINHAL – 2024

Nº	FOTO Nº	INSCRIÇÃO CADASTRAL DO IMÓVEL Nº	ENDEREÇO LOGRADOURO Nº BAIRRO	CLASSES			PROJETO DA MEMÓRIA		OBSERVAÇÃO
				RESTAURO	RECUPERAÇÃO E /OU MANUTENÇÃO	MANUTENÇÃO E/OU PASSÍVEL DE SUBSTITUIÇÃO	SIM	NÃO	
130	126	3952-00	Praça Moreira César, 47 – Centro						Adequação comunicação visual
131	126	3952-00	Praça Moreira César, 55 – Centro						Adequação comunicação visual
132	127	3953-00	Praça Moreira César, 68 – Centro						Adequação comunicação visual/toldos
133	128	4697-00	Praça Mota Sobrinho, nº 39 – Centro						Estação Ferroviária restaurada em 2020
134	129	893-00	Avenida Oliveira Mota, 51 – Centro						Cine Theatro Avenida Restaurado 2009
135	130	894-00	Avenida Oliveira Mota, 63 – Centro						
136	131	903-00	Avenida Oliveira Mota, 156 – Centro						Adequação comunicação visual e toldos
137	132	903-00	Avenida Oliveira Mota, 160 – Centro						
138	133	908-00	Avenida Oliveira Mota, 201 – Centro						
139	134	909-00	Avenida Oliveira Mota, 235 – Centro						adequação na pintura/comunicação visual/aberturas
140	136	3566-00	Rua Pinheiro Machado, 89 – Centro						Estilo Neogótico - Igreja Presbiteriana
141	137/138/ 139	4.99-00	Rua Prefeito Lessa, 27 – Centro						Conjunto nº 27 e nº 49 Adequação pintura/comunicação visual e toldo
142	140	4602-00	Rua Prefeito Lessa, 49 – Centro						
143	141	4603-00	Rua Prefeito Lessa, 61 – Centro						
144	142	4604-00	Rua Prefeito Lessa, 67 – Centro						Conjunto nº 61, 67, 79 e 97
145	143	4605-00	Rua Prefeito Lessa, 79 – Centro						Adequação comunicação visual/pintura
146	143	4606-00	Rua Prefeito Lessa, 97 – Centro						
147	144	4614-00	Rua Prefeito Lessa, 240 – Centro						Votorantim – tijolos a vista restauração conservação e manutenção
148	145	3658-00	Rua Prudente de Moraes, 261 – Centro						
149	148	4.427-00	Avenida Quirino dos Santos, 250 – Centro						Residência da época ferroviária
150	149	4.538-00	Rua Regente Feijó, 59 – Centro						
151	150	4.540-00	Rua Regente Feijó, 69 – Centro						
152	151	4.543-00	Rua Regente Feijó, 94 – Centro						Restaurada
153	152	4.545-00	Rua Regente Feijó, 111 – Centro						Restaurada

Imóveis Tombados segundo a Resolução SC nº 035, publicada do D.O.E. 17/11/1992

Imóveis que o CONDEPHAAT deliberou abertura de processo de tombamento – Notificação publicada D.O.E. 11/05/2010

Imóveis em tramitação no CONDEPHAAT

Imóveis a serem restaurados (RT)

Imóveis a serem recuperados e/ou mantidos (RM)

Imóveis a serem mantidos e/ou passíveis de substituição (MS)

## INVENTÁRIO DE PROTEÇÃO DOS IMÓVEIS DO ACERVO CULTURAL DE ESPÍRITO SANTO DO PINHAL – IPAC-PINHAL – 2024

Nº	FOTO Nº	INSCRIÇÃO CADASTRAL DO IMÓVEL Nº	ENDEREÇO LOGRADOURO Nº BAIRRO	CLASSES			PROJETO DA MEMÓRIA		OBSERVAÇÃO
				RESTAURO	RECUPERAÇÃO E /OU MANUTENÇÃO	MANUTENÇÃO E/OU PASSÍVEL DE SUBSTITUIÇÃO	SIM	NÃO	
154	153	4.555-00	Rua Regente Feijó, 167 – Centro						
155	153	4.556-00	Rua Regente Feijó, 169 – Centro						
156	154	4.557-00	Rua Regente Feijó, 175 – Centro						
157	155	4.558-00	Rua Regente Feijó, 189 – Centro						
158	156	13343-00	Praça Rio Branco, s/nº - Centro						Palácio do Café restauro/ conservação/manutenção
159	157	4.297-00	Praça Rio Branco, 13 – Centro						
160	158	4.299-00	Praça Rio Branco, 29 – Centro						Adequação pintura
161	159	4.302-00	Praça Rio Branco, 65 – Centro						
162	160	4.307-00	Praça Rio Branco, 146 – Centro						
163	162/046	4.295-00	Rua Santo Antônio, 66 – Centro						Conjunto com a nº 55 Capitão Carlos Teixeira
164	163		Praça São Benedito, s/nº - Centro						Igreja São Benedito - Tombamento
165	166/121		Rua Souza Brito, 66 – Centro						Conjunto Marques do Herval - adequação comunicação visual
166	167	4.445-00	Rua Tiradentes, 72 – Centro						
167	167	4.445-00	Rua Tiradentes, 74 – Centro						Conjunto Adequação pintura/comunicação visual/toldo
168	167	4.445-00	Rua Tiradentes, 74-A – Centro						
169	168	4.967-00	Praça Treze de Maio, 171 – Centro						
170	169	3.128-00	Praça Vicente de Freitas Guimarães, 95 - Largo Santa Cruz						
171	170	5.025-00	Rua Vicente Gonçalves, 187 – Centro						conjunto nº 187 e 209 importantíssimo
172	171	5.026-00	Rua Vicente Gonçalves, 209 – Centro						
173	172		Rua Vicente Gonçalves, 219 – Centro						antiga Câmara Municipal Art Nouveau
174	173		Rua Vicente Gonçalves, 247 – Centro						
175	175	5.049-00	Rua Xavier Ribeiro, 218 – Centro						
176			Rua Xavier Ribeiro, s/nº– Centro						Capela – Nossa Senhora das Brotas – hoje Santuário Maria Rosa Mística
177	177	3752-00	Rua 16 de Abril, nº 75 – Centro						
178	180 a 182	496-01	Avenida Washington Luiz, nº 1370						Este conjunto compõe com o Matadouro - chaminé

Imóveis Tombados segundo a Resolução SC nº 035, publicada do D.O.E. 17/11/1992

Imóveis que o CONDEPHAAT deliberou abertura de processo de tombamento – Notificação publicada D.O.E. 11/05/2010

Imóveis em tramitação no CONDEPHAAT

Imóveis a serem restaurados (RT)

Imóveis a serem recuperados e/ou mantidos (RM)

Imóveis a serem mantidos e/ou passíveis de substituição (MS)



## INVENTÁRIO DE PROTEÇÃO DOS IMÓVEIS DO ACERVO CULTURAL DE ESPÍRITO SANTO DO PINHAL – IPAC-PINHAL – 2024

N °	FOTO Nº	INSCRIÇÃO CADASTRAL DO IMÓVEL Nº	ENDEREÇO LOGRADOURO Nº BAIRRO	CLASSES			PROJETO DA MEMÓRIA		OBSERVAÇÃO
				RESTAURO	RECUPERAÇÃO E/OU MANUTENÇÃO	MANUTENÇÃO E/OU PASSÍVEL DE SUBSTITUIÇÃO	SIM	NÃO	
179	183	447-00	Avenida Washington Luiz, nº47 e nº 49						Falcafe
180	184/185/186		Avenida Washington Luiz, nº 275						Área de Preservação Ambiental Urbana
181			Mata da Fazenda Palmeiras Rodovia SP-342						processo em tramitação condephaat
182			Escola Técnica Estadual Dr. Carolino da Motta e Silva						Importante

Imóveis Tombados segundo a Resolução SC nº 035, publicada do D.O.E. 17/11/1992

Imóveis que o CONDEPHAAT deliberou abertura de processo de tombamento – Notificação publicada D.O.E. 11/05/2010

Imóveis em tramitação no CONDEPHAAT

Imóveis a serem restaurados (RT)

Imóveis a serem recuperados e/ou mantidos (RM)

Imóveis a serem mantidos e/ou passíveis de substituição (MS)

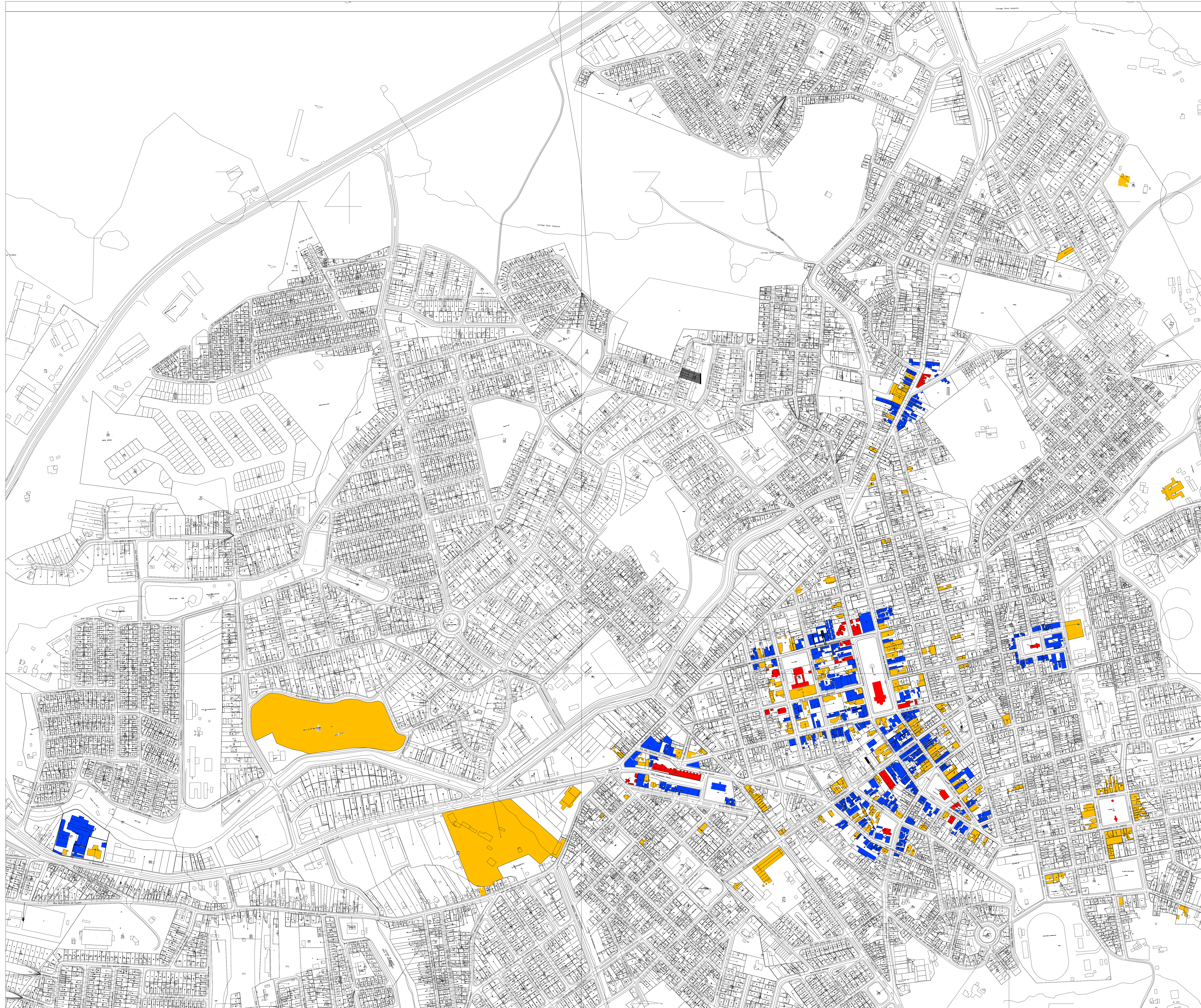

- LEGENDA
- IMÓVEIS A SEREM RESTAURADOS
  - IMÓVEIS A SEREM RECUPERADOS OU MANTIDOS
  - IMÓVEIS A SEREM MANTIDOS OU PASSÍVEIS A SUBSTITUIÇÃO

ETEC Dr. Carolino da Motta e Silva - Sem Escala

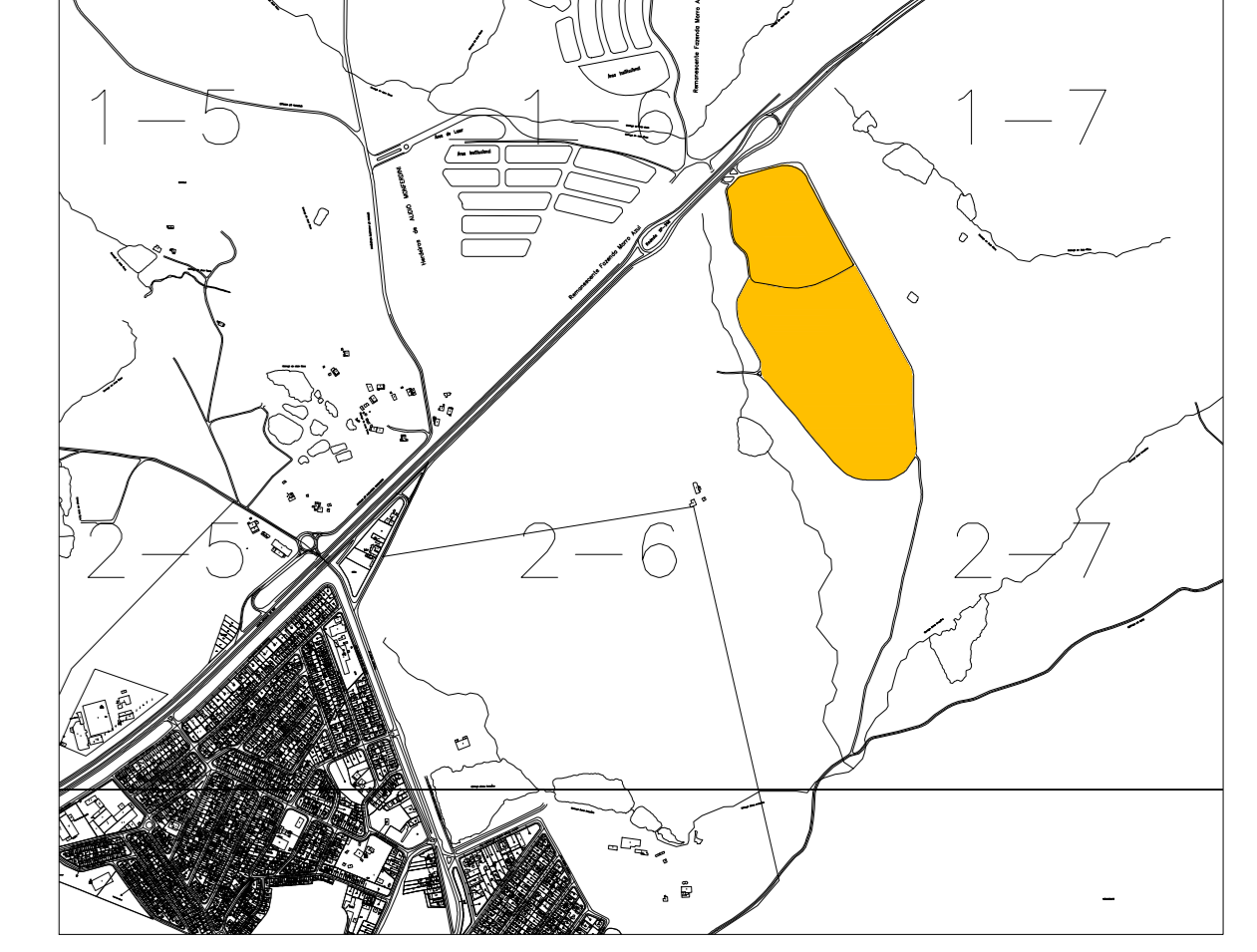

Mata Fazenda Palmeiras - Sem Escala

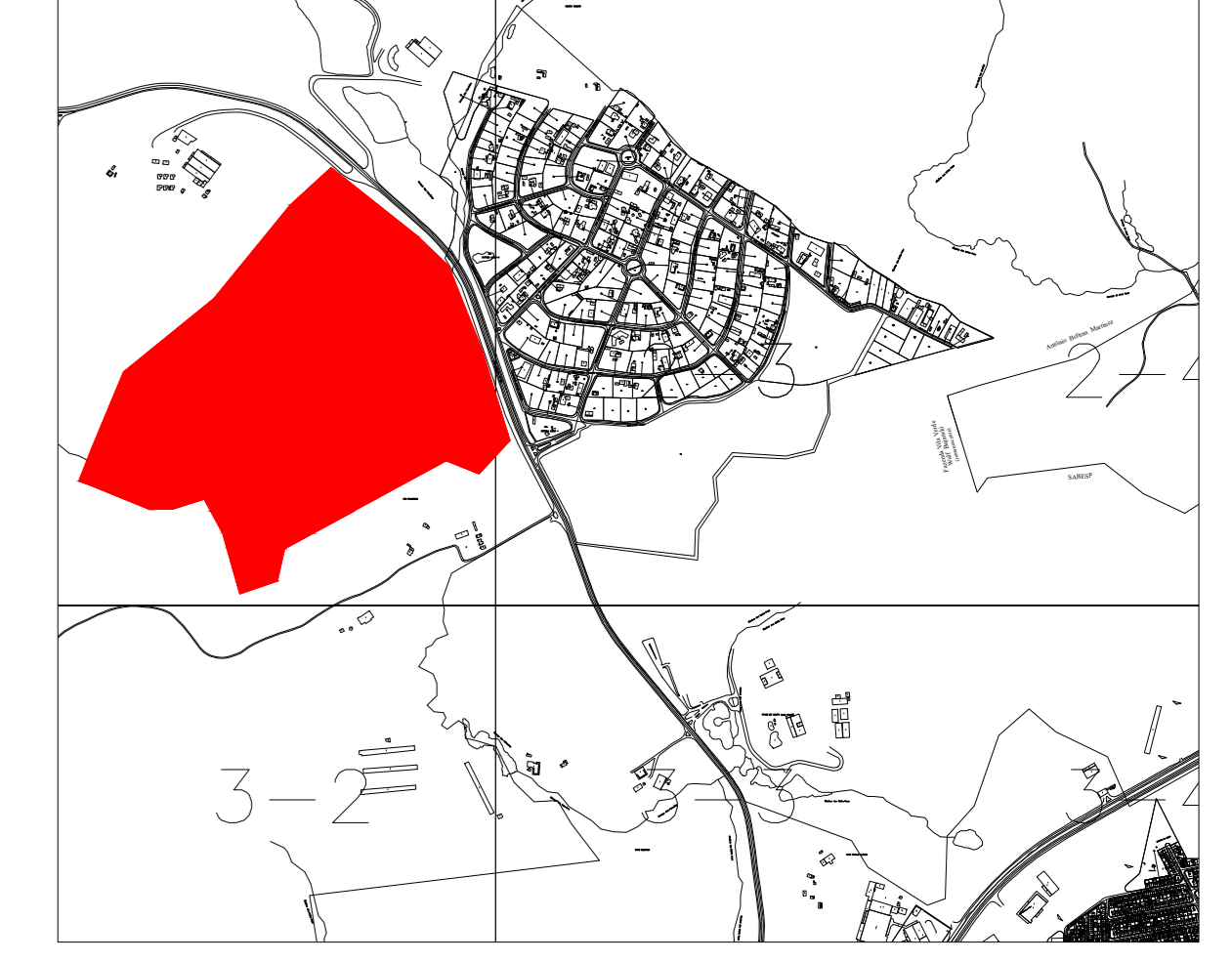

MAPA GEORREFERENCIADO  
MAPA DOS PATRIMÔNIOS HISTÓRICOS

FOLHA  
01

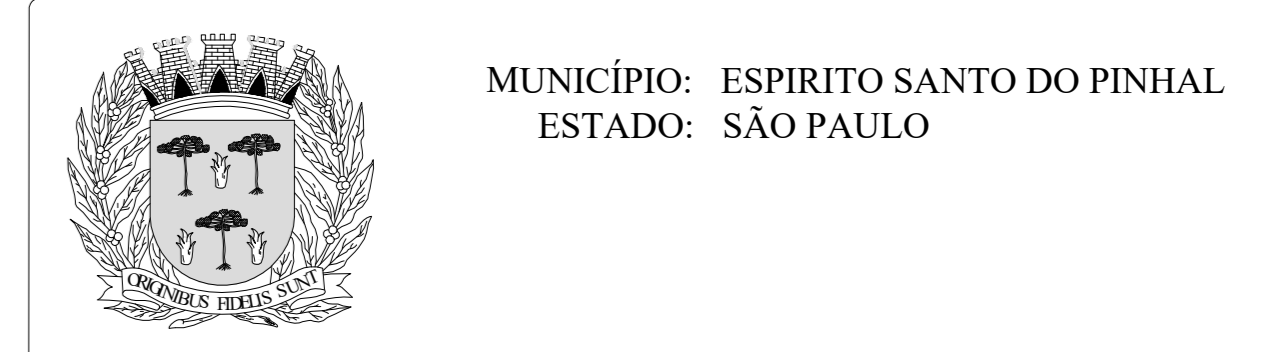

MUNICÍPIO: ESPIRITO SANTO DO PINHAL  
ESTADO: SÃO PAULO

ESCALA: 1:7.500 DATA: 13/11/2024

QUADRO DE ÁREAS E PERÍMETROS:  
QUADRO DE ASSINATURAS:

DADOS GEODÉSICOS: DATUM SIRGAS - 2000 (UTM) FUSO - 23S