

LOCALIZAÇÃO

- LEGENDA**
- ▬ Unidades de Paisagem
 - ▬ Hidrografia
 - Equipamentos públicos**
 - Educação
 - Saúde
 - Lazer
 - Assistência social
 - Cultura
 - Outros

EDUCAÇÃO
 9 EMEB Augusta Bortolucci Latarini (R. Paulo Macedo, s/n°)
 20 EMEB Peifeito Joaquim Inácio Sertório (R. Laurindo Marquês, s/n°)
 21 EMEB Tatiana Fernanda Marcelino (R. Laurindo Marquês, s/n°)
 29 E.E. Juca Loureiro (R. Osvaldo Nogueira, s/n°)
 (Rural) 31 ETEC Dr. Carolino da Motta e Silva (Rodovia ESP-346, Km 204, s/n°)

SAÚDE
 4 UBS Vila Palmeiras (R. Seis de Março, s/n°)
 11 USB Jardim Vitória (R. Adélio D Arcádia, 15)

LAZER
 4 Lago Municipal (R. Antônio de Araújo Novaes Júnior, 32)

MAPA GEORREFERENCIADO	FOLHA
EQUIPAMENTOS PÚBLICOS NA UdP02	02

MUNICÍPIO: ESPÍRITO SANTO DO PINHAL
 ESTADO: SÃO PAULO



ESCALA: 1:3000 DATA: 14/11/2024

DADOS GEODÉSICOS: DATUM SAD69 (UTM) FUSO - 23S

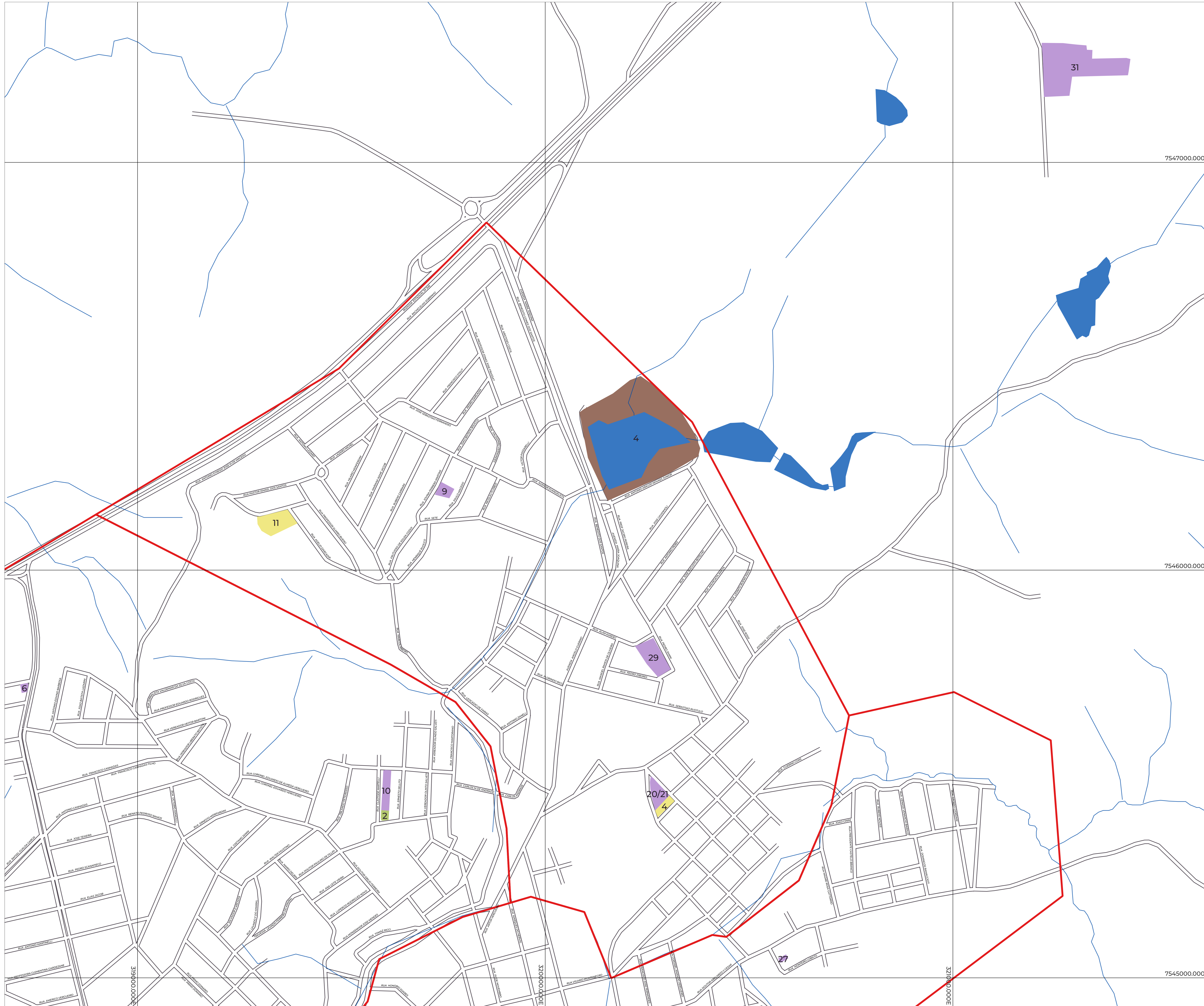

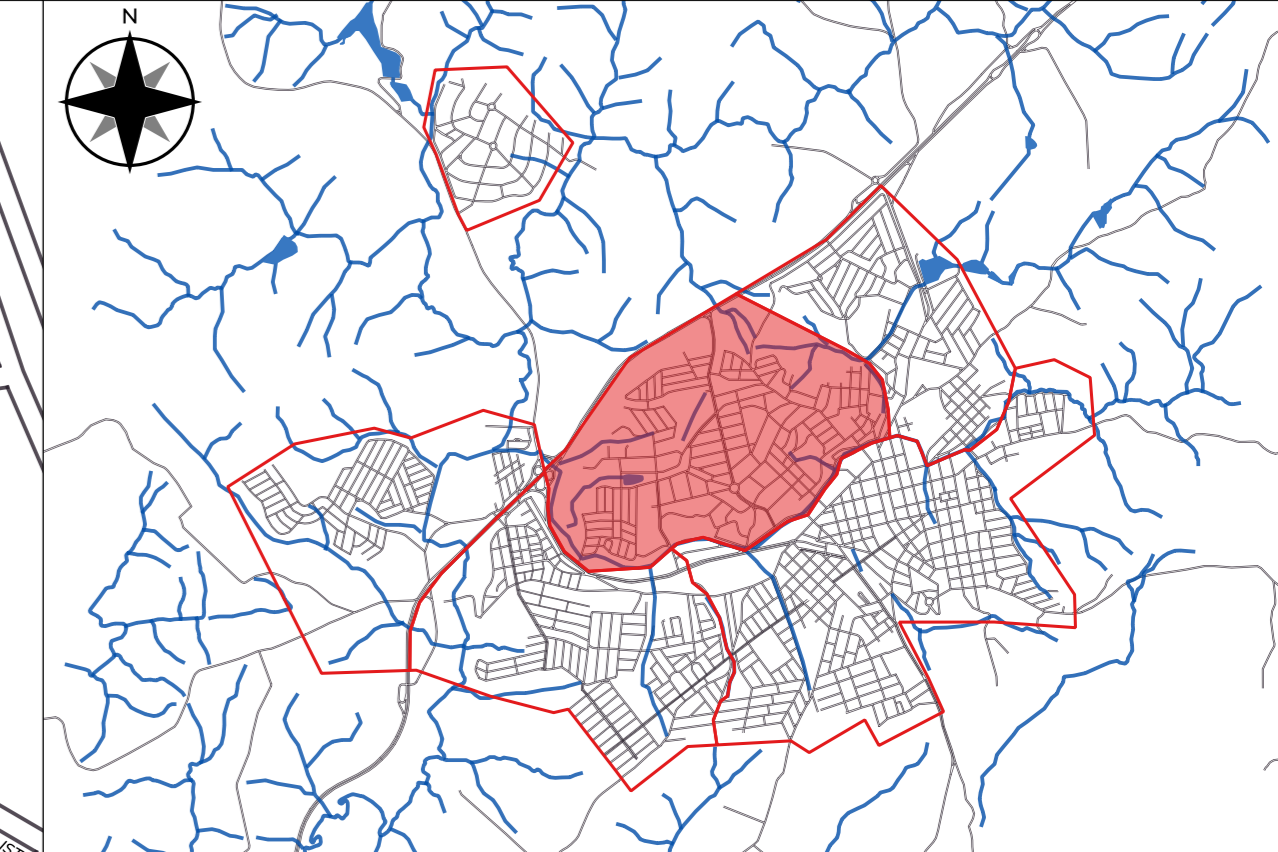

LOCALIZAÇÃO

- LEGENDA**
- ▬ Unidades de Paisagem
 - ▬ Hidrografia
 - Equipamentos públicos**
 - Educação
 - Saúde
 - Lazer
 - Assistência social
 - Cultura
 - Outros

- EDUCAÇÃO**
- 6 EMEB Adelino (R. Ana T Ferrari, 13)
 - 10 EMEB Eduardo Almeida Vergueiro Neto (R. Clastode Marteli, 185)
 - 11 EMEB José Rubens Bartholomei (Pça. Irmão Estevão Von Herkuizen, 25)
 - 12 EMEI Dr. Paulino de Filippi (Av. Napoleão Colongnese, 1)
 - 26 E.E. José dos Reis Pontes (Av. José dos Reis Pontes, 440)
- SAÚDE**
- 1 UBS Jardim das Rosas (Av. Washington Luiz, 275)
- LAZER**
- 5 Bosque Beto Giardini (Av. Romualdo de Souza Brito, s/nº)
 - 6 Lago Da Dinda (R. João Camilo B Peçanha, 17)
- CULTURA**
- 4 Polo Projeto Guri (R. Prof. José Ribeiro do Prado, 130)
- ASSISTÊNCIA SOCIAL**
- 2 CREAS (R. José Ferreira das Neves Filho, 120)
- OUTROS**
- 5 Corpo de Bombeiros / Samu (Av. Monsenhor José J Balbino Fucioli, 36)

MAPA GEORREFERENCIADO	FOLHA
EQUIPAMENTOS PÚBLICOS NA UdP03	03

MUNICÍPIO: ESPÍRITO SANTO DO PINHAL
ESTADO: SÃO PAULO



ESCALA: 1:3000 DATA: 14/11/2024

DADOS GEODÉSICOS: DATUM SAD69 (UTM) FUSO - 23S

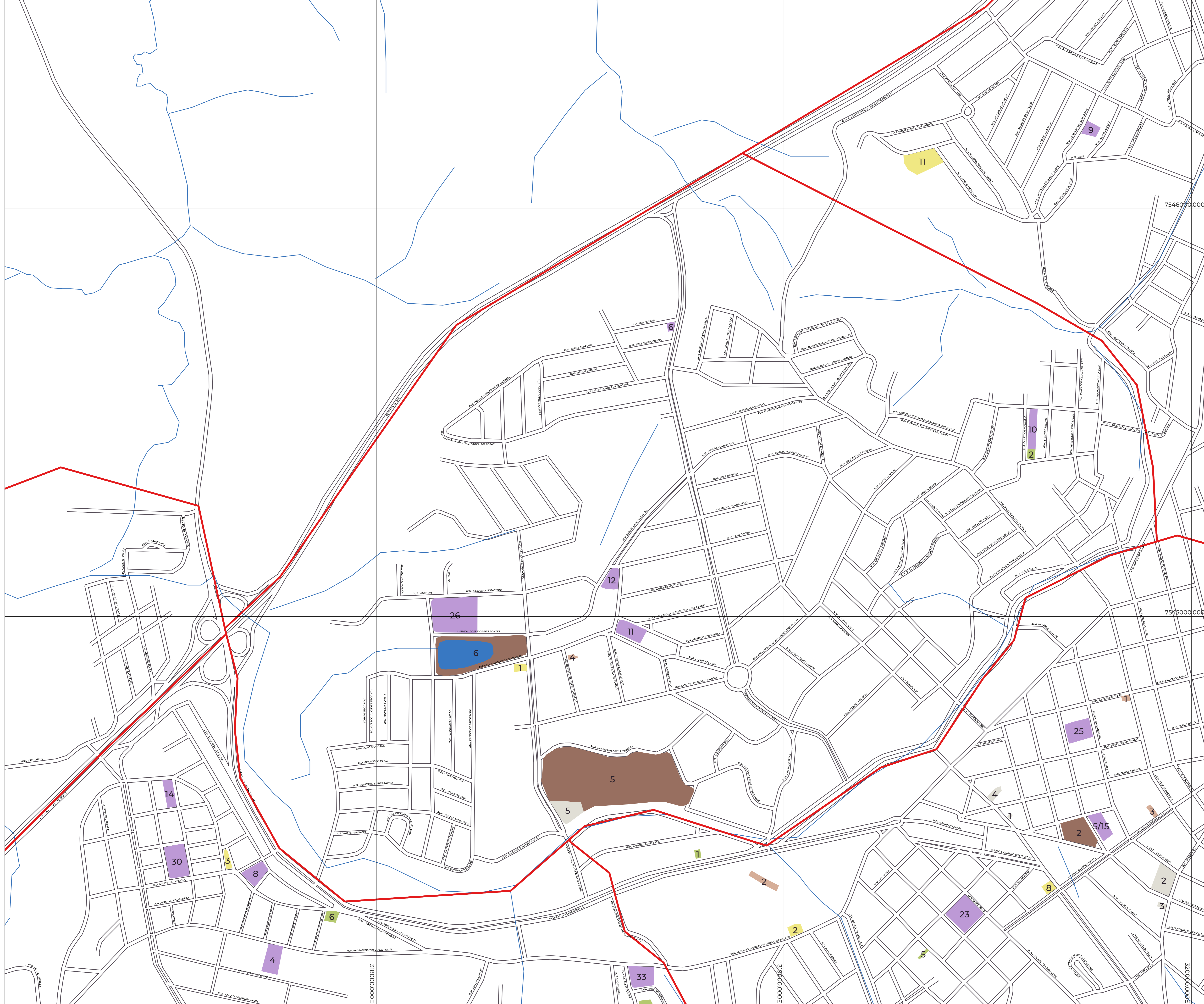

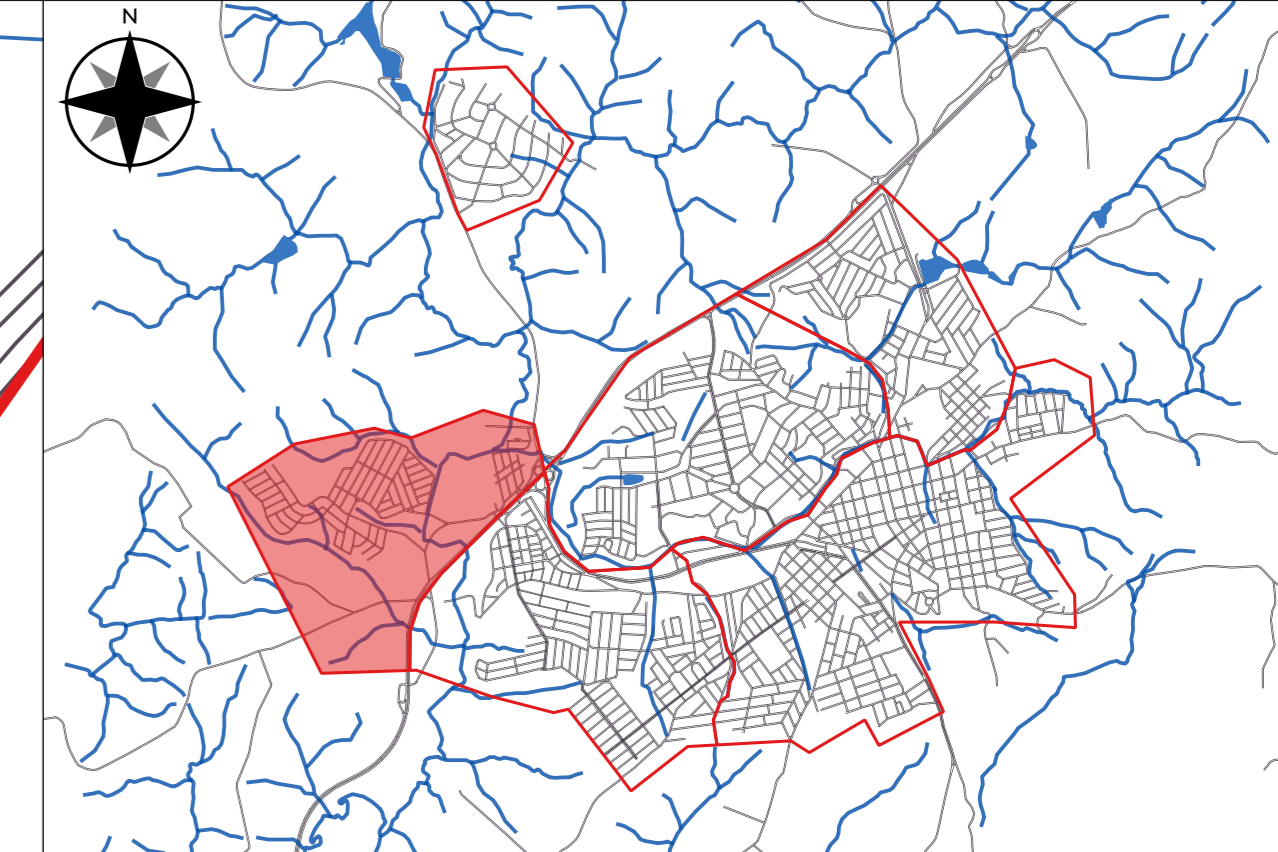

LOCALIZAÇÃO

- LEGENDA**
- ▭ Unidades de Paisagem
 - ▭ Hidrografia
 - Equipamentos públicos**
 - ▭ Educação
 - ▭ Saúde
 - ▭ Lazer
 - ▭ Assistência social
 - ▭ Cultura
 - ▭ Outros

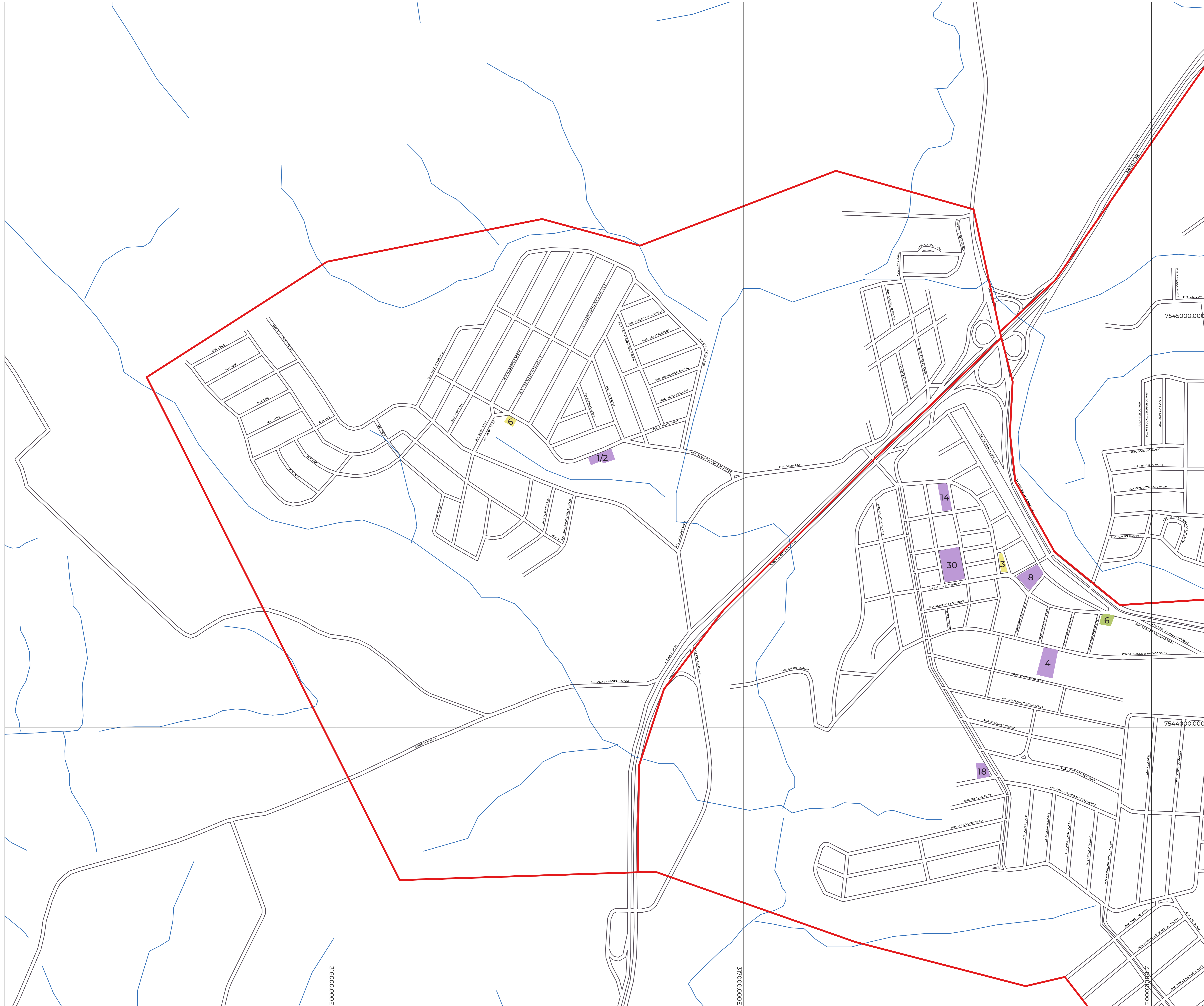

EDUCAÇÃO
 1 EMEF João Baptista Antônio Tamaso (R. Amadeu Pinto, 225)
 2 EMEB João Baptista Antônio Tamaso – ANEXO II (R. Amadeu Pinto, 225)

SAÚDE
 6 UBS Jardim Brasil (R. Luiz Romão, s/n°)

MAPA GEORREFERENCIADO	FOLHA
EQUIPAMENTOS PÚBLICOS NA UdP04	04

MUNICÍPIO: ESPÍRITO SANTO DO PINHAL
 ESTADO: SÃO PAULO



ESCALA: 1:3000

DATA: 14/11/2024

DADOS GEODÉSICOS: DATUM SAD69 (UTM) FUSO - 23S

316000.000E

317000.000E

318000.000E

754400.000N

7545000.000N

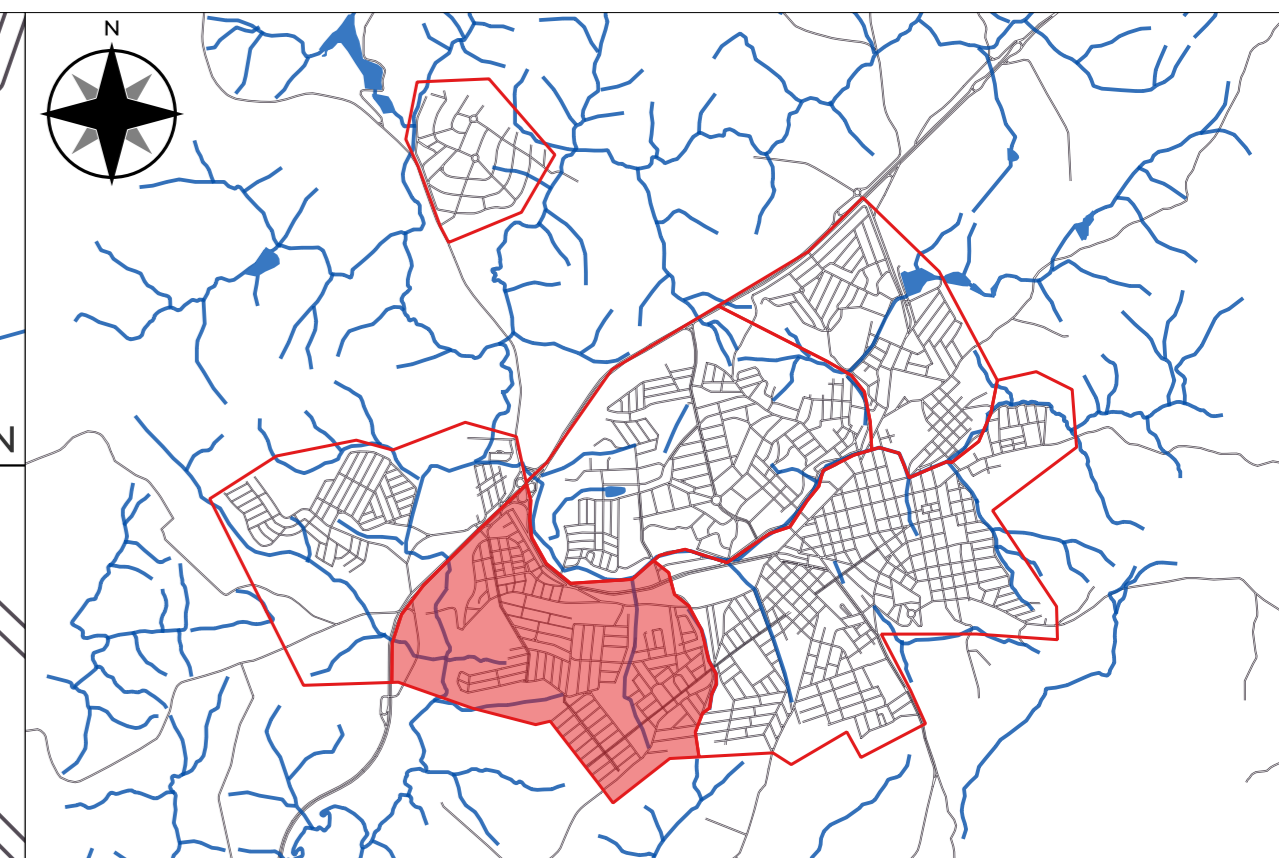
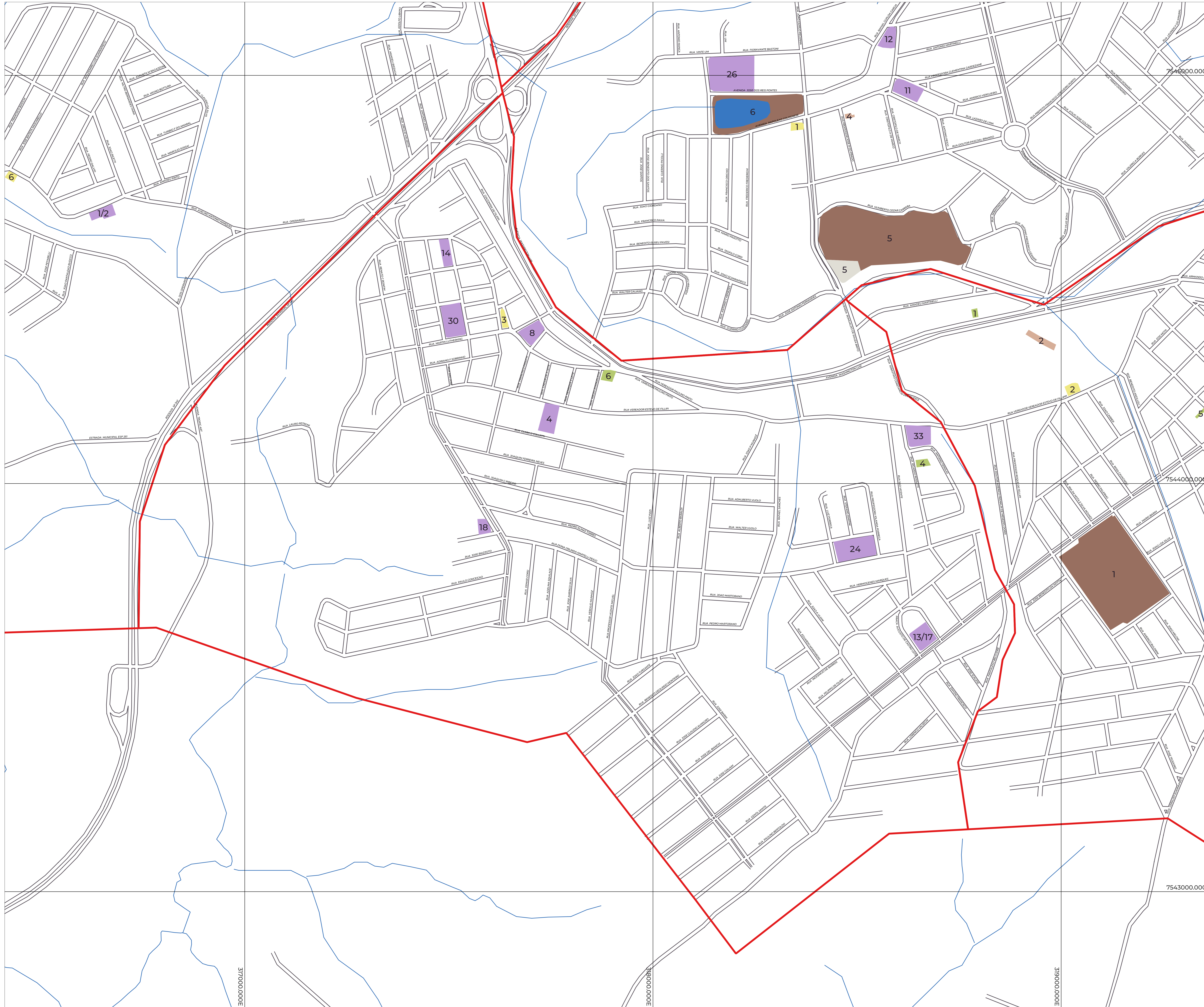

- LEGENDA**
- ▬ Unidades de Paisagem
 - ▬ Hidrografia
 - Equipamentos públicos**
 - Educação
 - Saúde
 - Lazer
 - Assistência social
 - Cultura
 - Outros

- EDUCAÇÃO**
- 4 EMEB Maria Aparecida Tamaso Garcia (R. Ver. Estevo de Filipi, 1515)
 - 8 EMEB Águeda Fernandes Vergueiro (R. Ernesto Rizon, 247)
 - 13 EMEI Gilberto Leite Vieira (Av. Dr. Rafael Orichio Neto, 695)
 - 14 EMEB Ildá Porreca Alquati (R. Sampaio Júnior, 99)
 - 17 EMEB Maria Madalena Leme Marinelli (Praça Augusto de Castro Leite, 1)
 - 18 EMEB Orlynda Martelli Peigo (R. Orlynda Martinelli, 350)
 - 24 E.E. DR. Abelardo César (R. Prof. Neusa T. de Oliveira, s/n.º)
 - 30 E.E. Benedito Nascimento Rosas (R. Sampaio Júnior, s/n.º)
 - 33 Recanto Infantil Ana Vilas Boas (R. Ver. Estevo de Filipi, 517)
- SAÚDE**
- 3 UBS Dr. Armando Costa França Mondadori (R. Benedito Victor dos Santos, s/n.º)
- ASSISTÊNCIA SOCIAL**
- 4 Cozinha Comunitária (R. Ricardo Rossati, 175)
 - 6 Centro Dia Do Idoso (R. Ernesto Rizon, 7)

MAPA GEORREFERENCIADO	FOLHA
EQUIPAMENTOS PÚBLICOS NA UdPO5	05

MUNICÍPIO: ESPÍRITO SANTO DO PINHAL
ESTADO: SÃO PAULO



ESCALA: 1:3000

DATA: 14/11/2024

DADOS GEODÉSICOS: DATUM SAD69 (UTM) FUSO - 23S

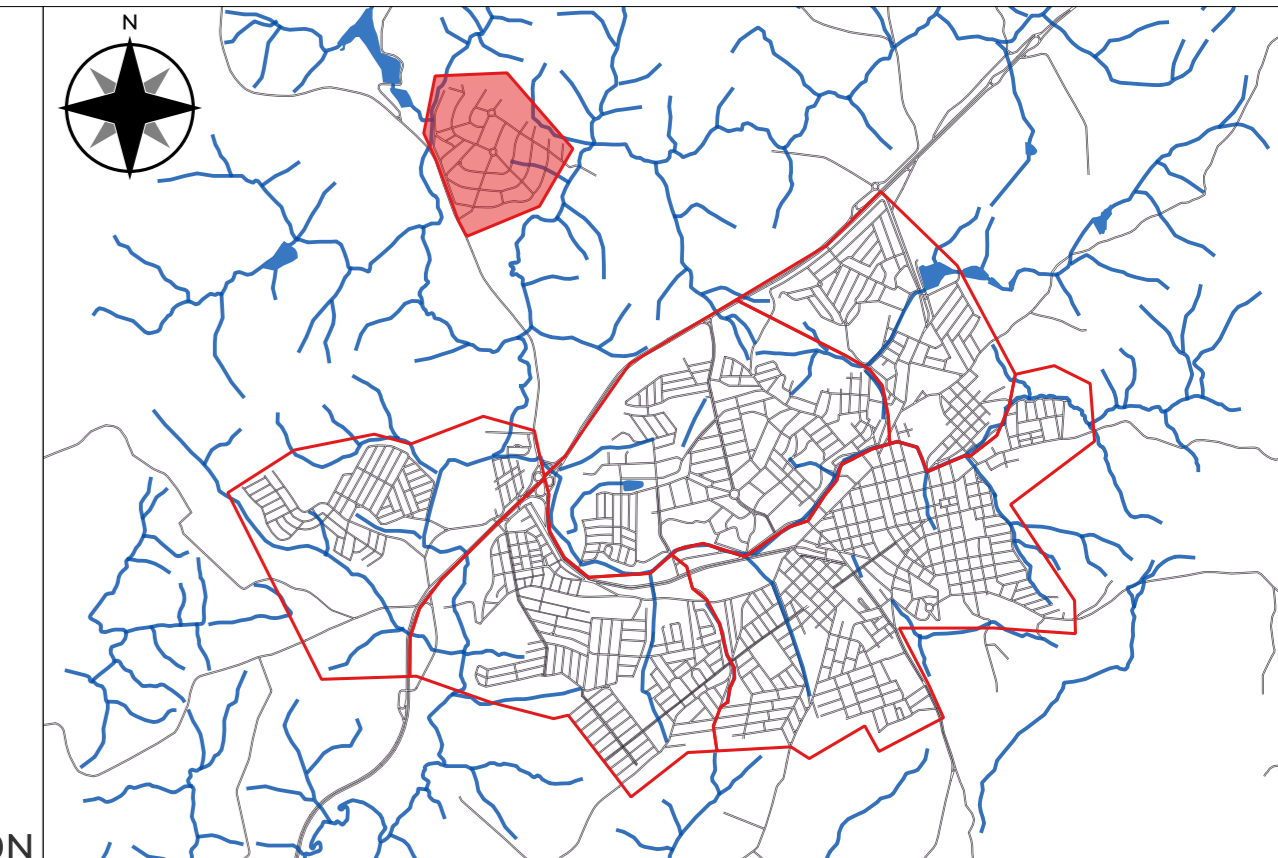

LOCALIZAÇÃO

- LEGENDA**
- ▭ Unidades de Paisagem
 - ▭ Hidrografia
- Equipamentos públicos**
- ▭ Educação
 - ▭ Saúde
 - ▭ Lazer
 - ▭ Assistência social
 - ▭ Cultura
 - ▭ Outros

MAPA GEORREFERENCIADO	FOLHA
EQUIPAMENTOS PÚBLICOS NA UdP06	06

MUNICÍPIO: ESPÍRITO SANTO DO PINHAL
ESTADO: SÃO PAULO



ESCALA: 1:3000

DATA: 14/11/2024

DADOS GEODÉSICOS: DATUM SAD69 (UTM) FUSO - 23S

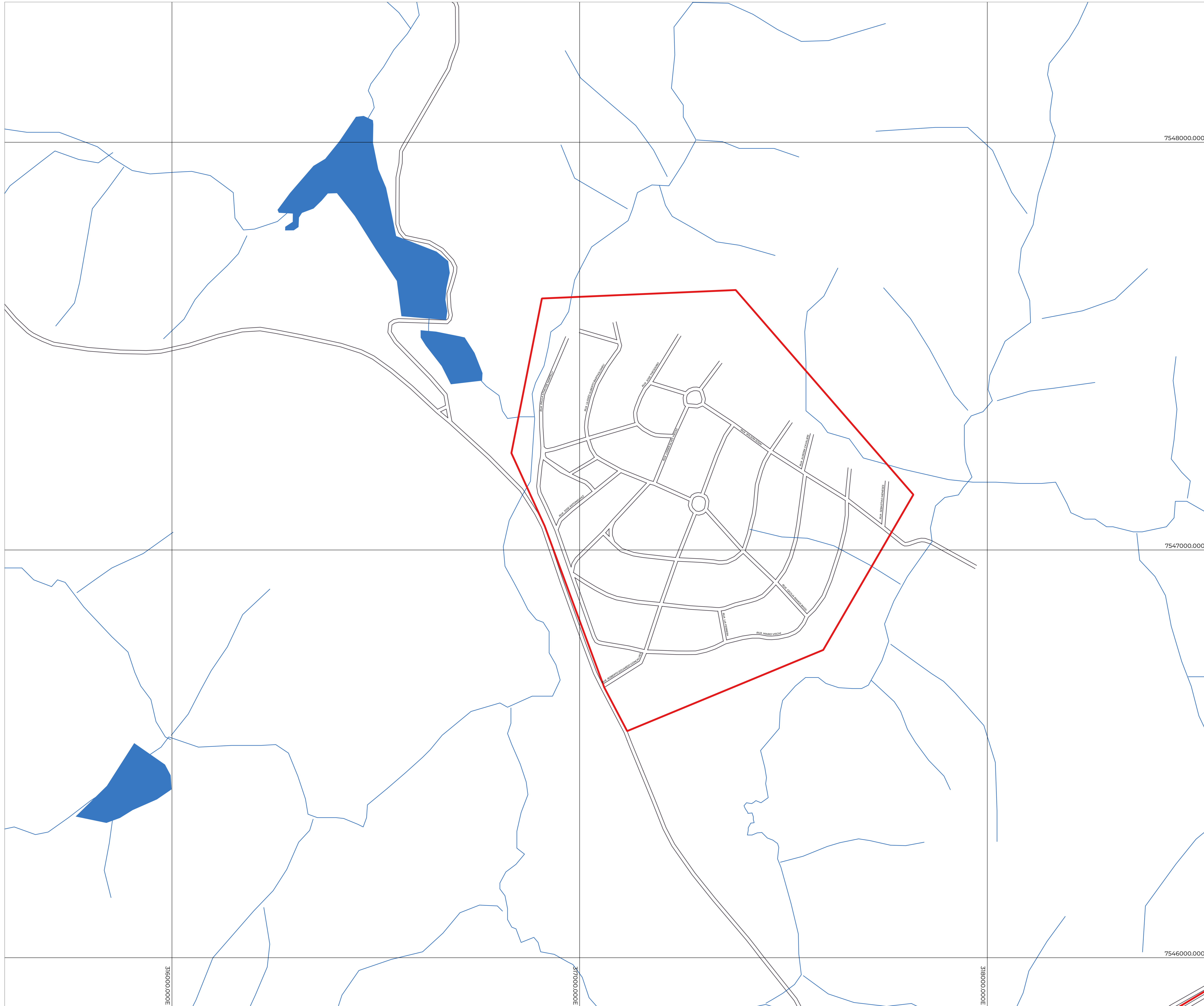

7548000.000N

7547000.000N

7546000.000N

316000.000E

317000.000E

318000.000E