

PONTOS
COORDENADOS
DESCRITOS NO
MEMORIAL
DESCRITIVO 1

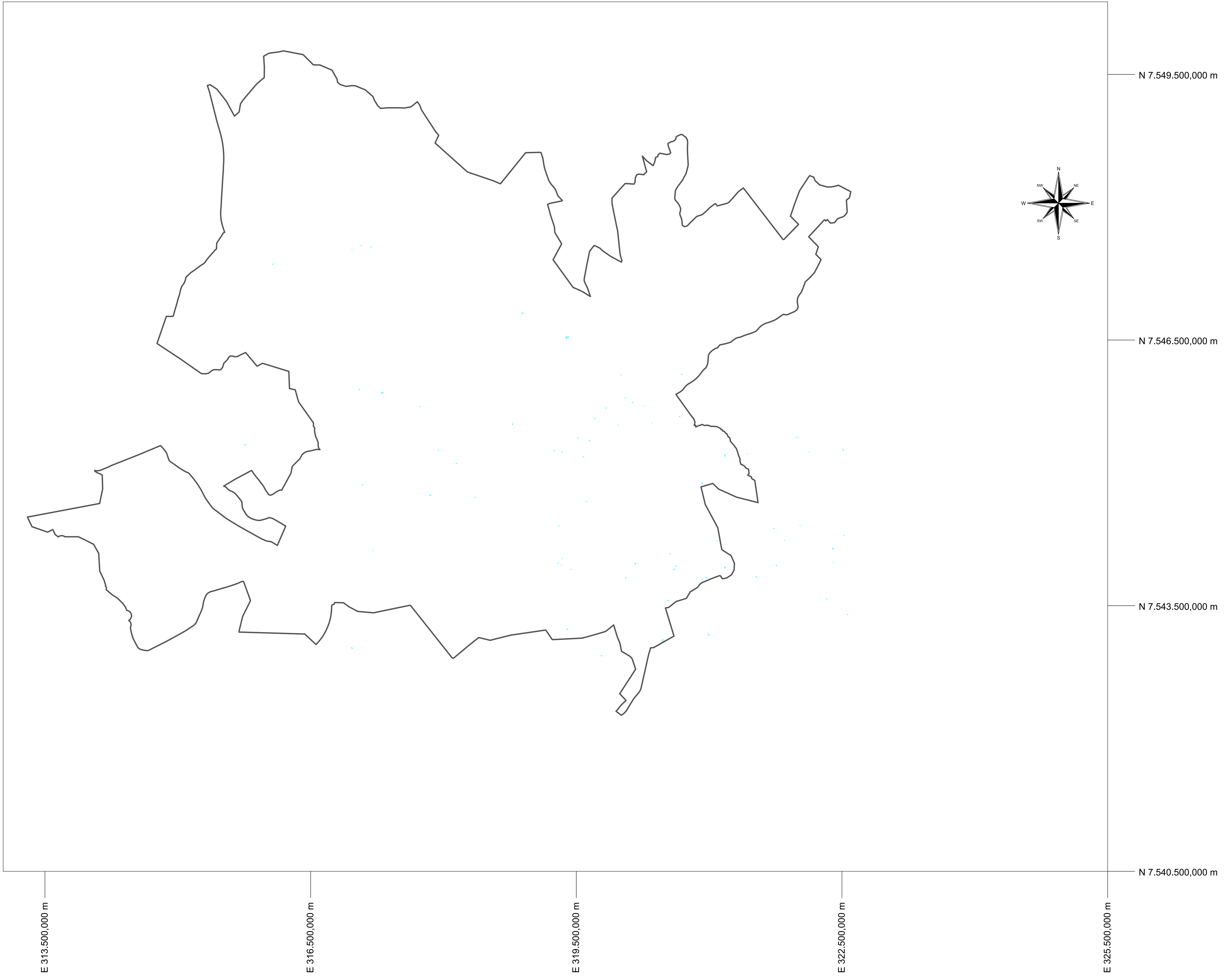

MAPA GEORREFERENCIADO
ANEXO 14 - MACROZONA DE INTERESSE HISTÓRICO
ARTÍSTICO E PAISAGÍSTICO

FOLHA
05/05

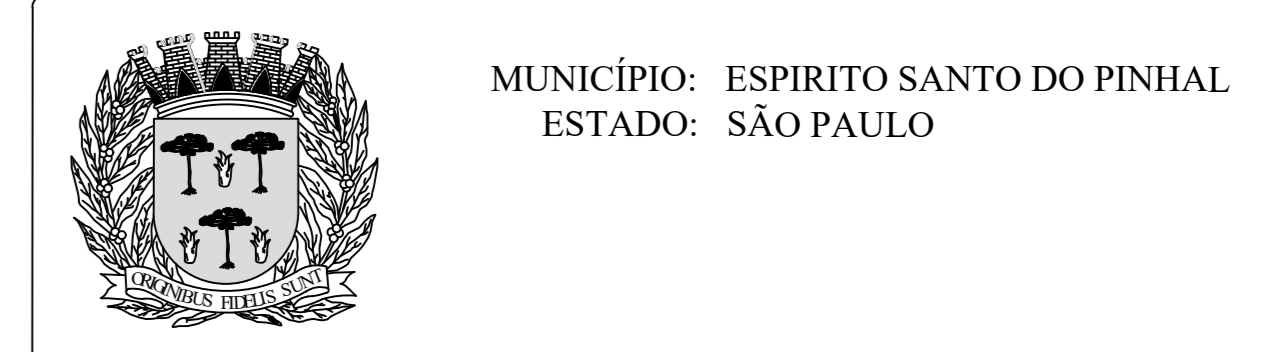

MUNICÍPIO: ESPÍRITO SANTO DO PINHAL
ESTADO: SÃO PAULO

ESCALA: 1:15.000 DATA: 21/11/2024

QUADRO DE ÁREAS E PERÍMETROS:
PERÍMETRO URBANO
ÁREA: 34.613.485,74 m²
PERÍMETRO MUNICIPAL
ÁREA: 389.253.014,84 m²

DADOS GEODÉSICOS:
DATUM SIRGAS - 2000 (UTM)
FUSO - 23S

QUADRO DE ASSINATURAS:

MEMORIAL DESCRITIVO

1. Descrição: PERÍMETRO 1

Gleba:

A referida gleba está Geo-referenciada no Sistema Geodésico Brasileiro, com coordenadas Plano Retangulares Relativas Sistema U T M - Datum **SIRGAS2000**, referentes ao meridiano central **45°00'** cuja descrição se inicia no vértice **1** de coordenada **Este (X) 315.333,626 m** e **Norte (Y) 7.549.374,013 m**, assinalado em planta anexa como segue:

Do vértice **1** segue até o vértice **2**, de coordenada U T M E= 315.364,782 m e N= 7.549.383,336 m, no azimute de 73°20'28", na extensão de 32,521 m; Do vértice **2** segue até o vértice **3**, de coordenada U T M E= 315.441,564 m e N= 7.549.333,494 m, no azimute de 122°59'19", na extensão de 91,541 m; Do vértice **3** segue até o vértice **4**, de coordenada U T M E= 315.547,982 m e N= 7.549.197,441 m, no azimute de 141°58'06", na extensão de 172,729 m; Do vértice **4** segue até o vértice **5**, de coordenada U T M E= 315.639,582 m e N= 7.549.029,058 m, no azimute de 151°27'14", na extensão de 191,686 m; Do vértice **5** segue até o vértice **6**, de coordenada U T M E= 315.692,118 m e N= 7.549.074,858 m, no azimute de 48°55'06", na extensão de 69,697 m; Do vértice **6** segue até o vértice **7**, de coordenada U T M E= 315.708,283 m e N= 7.549.169,153 m, no azimute de 9°43'39", na extensão de 95,670 m; Do vértice **7** segue até o vértice **8**, de coordenada U T M E= 315.743,306 m e N= 7.549.217,647 m, no azimute de 35°50'16", na extensão de 59,819 m; Do vértice **8** segue até o vértice **9**, de coordenada U T M E= 315.891,483 m e N= 7.549.392,765 m, no azimute de 40°14'11", na extensão de 229,397 m; Do vértice **9** segue até o vértice **10**, de coordenada U T M E= 315.976,348 m e N= 7.549.464,159 m, no azimute de 49°55'38", na extensão de 110,902 m; Do vértice **10** segue até o vértice **11**, de coordenada U T M E= 315.977,695 m e N= 7.549.582,701 m, no azimute de 0°39'04", na extensão de 118,549 m;

Do vértice **11** segue até o vértice **12**, de coordenada U T M E= 315.972,307 m e N= 7.549.660,831 m, no azimute de 356°03'17", na extensão de 78,315 m; Do vértice **12** segue até o vértice **13**, de coordenada U T M E= 315.969,613 m e N= 7.549.705,284 m, no azimute de 356°31'54", na extensão de 44,535 m; Do vértice **13** segue até o vértice **14**, de coordenada U T M E= 316.030,231 m e N= 7.549.738,960 m, no azimute de 60°56'43", na extensão de 69,344 m; Do vértice **14** segue até o vértice **15**, de coordenada U T M E= 316.140,690 m e N= 7.549.753,778 m, no azimute de 82°21'35", na extensão de 111,449 m; Do vértice **15** segue até o vértice **16**, de coordenada U T M E= 316.193,226 m e N= 7.549.765,902 m, no azimute de 77°00'19", na extensão de 53,916 m; Do vértice **16** segue até o vértice **17**, de coordenada U T M E= 316.415,491 m e N= 7.549.722,796 m, no azimute de 100°58'32", na extensão de 226,407 m; Do vértice **17** segue até o vértice **18**, de coordenada U T M E= 316.530,683 m e N= 7.549.607,603 m, no azimute de 135°00'00", na extensão de 162,906 m; Do vértice **18** segue até o vértice **19**, de coordenada U T M E= 316.606,774 m e N= 7.549.605,601 m, no azimute de 91°30'27", na extensão de 76,117 m; Do vértice **19** segue até o vértice **20**, de coordenada U T M E= 316.741,480 m e N= 7.549.547,677 m, no azimute de 113°16'04", na extensão de 146,632 m;

Do vértice **20** segue até o vértice **21**, de coordenada U T M E= 316.782,566 m e N= 7.549.474,262 m, no azimute de 150°46'02", na extensão de 84,129 m; Do vértice **21** segue até o vértice **22**, de coordenada U T M E= 316.799,404 m e N= 7.549.445,301 m, no azimute de 149°49'35", na extensão de 33,501 m; Do vértice **22** segue até o vértice **23**, de coordenada U T M E=

MEMORIAL DESCRITIVO

316.804,119 m e N= 7.549.409,603 m, no azimute de $172^{\circ}28'34''$, na extensão de 36,007 m; Do vértice **23** segue até o vértice **24**, de coordenada U T M E= 316.835,101 m e N= 7.549.384,683 m, no azimute de $128^{\circ}48'41''$, na extensão de 39,761 m; Do vértice **24** segue até o vértice **25**, de coordenada U T M E= 316.899,760 m e N= 7.549.364,477 m, no azimute de $107^{\circ}21'15''$, na extensão de 67,743 m; Do vértice **25** segue até o vértice **26**, de coordenada U T M E= 316.965,766 m e N= 7.549.372,559 m, no azimute de $83^{\circ}01'08''$, na extensão de 66,499 m; Do vértice **26** segue até o vértice **27**, de coordenada U T M E= 317.002,811 m e N= 7.549.371,212 m, no azimute de $92^{\circ}04'57''$, na extensão de 37,069 m; Do vértice **27** segue até o vértice **28**, de coordenada U T M E= 317.117,311 m e N= 7.549.325,412 m, no azimute de $111^{\circ}48'05''$, na extensão de 123,321 m; Do vértice **28** segue até o vértice **29**, de coordenada U T M E= 317.204,197 m e N= 7.549.248,629 m, no azimute de $131^{\circ}28'04''$, na extensão de 115,951 m;

Do vértice **29** segue até o vértice **30**, de coordenada U T M E= 317.220,361 m e N= 7.549.207,544 m, no azimute de $158^{\circ}31'23''$, na extensão de 44,151 m; Do vértice **30** segue até o vértice **31**, de coordenada U T M E= 317.258,079 m e N= 7.549.146,252 m, no azimute de $148^{\circ}23'33''$, na extensão de 71,967 m; Do vértice **31** segue até o vértice **32**, de coordenada U T M E= 317.289,707 m e N= 7.549.115,396 m, no azimute de $134^{\circ}17'33''$, na extensão de 44,186 m; Do vértice **32** segue até o vértice **33**, de coordenada U T M E= 317.361,803 m e N= 7.549.122,679 m, no azimute de $84^{\circ}13'56''$, na extensão de 72,463 m; Do vértice **33** segue até o vértice **34**, de coordenada U T M E= 317.514,695 m e N= 7.549.122,679 m, no azimute de $90^{\circ}00'00''$, na extensão de 152,892 m; Do vértice **34** segue até o vértice **35**, de coordenada U T M E= 317.558,474 m e N= 7.549.119,985 m, no azimute de $93^{\circ}31'17''$, na extensão de 43,862 m; Do vértice **35** segue até o vértice **36**, de coordenada U T M E= 317.632,563 m e N= 7.549.133,455 m, no azimute de $79^{\circ}41'43''$, na extensão de 75,303 m; Do vértice **36** segue até o vértice **37**, de coordenada U T M E= 317.704,696 m e N= 7.549.191,162 m, no azimute de $51^{\circ}20'25''$, na extensão de 92,375 m; Do vértice **37** segue até o vértice **38**, de coordenada U T M E= 317.729,551 m e N= 7.549.157,703 m, no azimute de $143^{\circ}23'34''$, na extensão de 41,681 m;

Do vértice **38** segue até o vértice **39**, de coordenada U T M E= 317.752,451 m e N= 7.549.097,758 m, no azimute de $159^{\circ}05'31''$, na extensão de 64,170 m; Do vértice **39** segue até o vértice **40**, de coordenada U T M E= 317.912,752 m e N= 7.548.850,572 m, no azimute de $147^{\circ}02'12''$, na extensão de 294,614 m; Do vértice **40** segue até o vértice **41**, de coordenada U T M E= 317.945,755 m e N= 7.548.812,181 m, no azimute de $139^{\circ}18'58''$, na extensão de 50,627 m; Do vértice **41** segue até o vértice **42**, de coordenada U T M E= 317.905,547 m e N= 7.548.725,302 m, no azimute de $204^{\circ}50'07''$, na extensão de 95,732 m; Do vértice **42** segue até o vértice **43**, de coordenada U T M E= 318.271,071 m e N= 7.548.397,285 m, no azimute de $131^{\circ}54'16''$, na extensão de 491,124 m; Do vértice **43** segue até o vértice **44**, de coordenada U T M E= 318.562,037 m e N= 7.548.298,950 m, no azimute de $108^{\circ}40'24''$, na extensão de 307,133 m; Do vértice **44** segue até o vértice **45**, de coordenada U T M E= 318.642,860 m e N= 7.548.263,926 m, no azimute de $113^{\circ}25'43''$, na extensão de 88,086 m; Do vértice **45** segue até o vértice **46**, de coordenada U T M E= 318.927,091 m e N= 7.548.615,509 m, no azimute de $38^{\circ}57'11''$, na extensão de 452,104 m; Do vértice **46** segue até o vértice **47**, de coordenada U T M E= 319.086,044 m e N= 7.548.619,551 m, no azimute de $88^{\circ}32'37''$, na extensão de 159,005 m;

Do vértice **47** segue até o vértice **48**, de coordenada U T M E= 319.101,237 m e N= 7.548.617,433 m, no azimute de $97^{\circ}56'09''$, na extensão de 15,340 m; Do vértice **48** segue até o vértice **49**, de coordenada U T M E= 319.106,065 m e N= 7.548.602,810 m, no azimute de $161^{\circ}43'45''$, na extensão de 15,399 m; Do vértice **49** segue até o vértice **50**, de coordenada U T M E= 319.111,061 m e N= 7.548.587,378 m, no azimute de $162^{\circ}03'34''$, na extensão de 16,221 m; Do vértice **50** segue até o vértice **51**, de coordenada U T M E= 319.117,942 m e N= 7.548.565,033 m, no azimute de $162^{\circ}53'08''$, na extensão de 23,380 m; Do vértice **51** segue até o vértice **52**, de coordenada

MEMORIAL DESCRITIVO

U T M E= 319.118,638 m e N= 7.548.563,171 m, no azimute de $159^{\circ}29'59''$, na extensão de 1,987 m; Do vértice **52** segue até o vértice **53**, de coordenada U T M E= 319.119,294 m e N= 7.548.561,296 m, no azimute de $160^{\circ}42'16''$, na extensão de 1,987 m; Do vértice **53** segue até o vértice **54**, de coordenada U T M E= 319.119,912 m e N= 7.548.559,407 m, no azimute de $161^{\circ}54'35''$, na extensão de 1,987 m; Do vértice **54** segue até o vértice **55**, de coordenada U T M E= 319.120,489 m e N= 7.548.557,505 m, no azimute de $163^{\circ}06'45''$, na extensão de 1,987 m; Do vértice **55** segue até o vértice **56**, de coordenada U T M E= 319.121,026 m e N= 7.548.555,592 m, no azimute de $164^{\circ}18'50''$, na extensão de 1,987 m;

Do vértice **56** segue até o vértice **57**, de coordenada U T M E= 319.121,523 m e N= 7.548.553,668 m, no azimute de $165^{\circ}31'14''$, na extensão de 1,987 m; Do vértice **57** segue até o vértice **58**, de coordenada U T M E= 319.121,979 m e N= 7.548.551,733 m, no azimute de $166^{\circ}43'36''$, na extensão de 1,987 m; Do vértice **58** segue até o vértice **59**, de coordenada U T M E= 319.122,395 m e N= 7.548.549,790 m, no azimute de $167^{\circ}55'34''$, na extensão de 1,987 m; Do vértice **59** segue até o vértice **60**, de coordenada U T M E= 319.122,770 m e N= 7.548.547,838 m, no azimute de $169^{\circ}08'06''$, na extensão de 1,987 m; Do vértice **60** segue até o vértice **61**, de coordenada U T M E= 319.123,103 m e N= 7.548.545,879 m, no azimute de $170^{\circ}20'10''$, na extensão de 1,987 m; Do vértice **61** segue até o vértice **62**, de coordenada U T M E= 319.130,344 m e N= 7.548.500,476 m, no azimute de $170^{\circ}56'19''$, na extensão de 45,977 m; Do vértice **62** segue até o vértice **63**, de coordenada U T M E= 319.138,562 m e N= 7.548.454,761 m, no azimute de $169^{\circ}48'31''$, na extensão de 46,448 m; Do vértice **63** segue até o vértice **64**, de coordenada U T M E= 319.139,247 m e N= 7.548.451,567 m, no azimute de $167^{\circ}54'40''$, na extensão de 3,266 m; Do vértice **64** segue até o vértice **65**, de coordenada U T M E= 319.139,966 m e N= 7.548.448,381 m, no azimute de $167^{\circ}16'51''$, na extensão de 3,266 m;

Do vértice **65** segue até o vértice **66**, de coordenada U T M E= 319.140,720 m e N= 7.548.445,203 m, no azimute de $166^{\circ}38'56''$, na extensão de 3,266 m; Do vértice **66** segue até o vértice **67**, de coordenada U T M E= 319.141,509 m e N= 7.548.442,034 m, no azimute de $166^{\circ}01'07''$, na extensão de 3,266 m; Do vértice **67** segue até o vértice **68**, de coordenada U T M E= 319.142,333 m e N= 7.548.438,874 m, no azimute de $165^{\circ}23'06''$, na extensão de 3,266 m; Do vértice **68** segue até o vértice **69**, de coordenada U T M E= 319.143,192 m e N= 7.548.435,723 m, no azimute de $164^{\circ}45'11''$, na extensão de 3,266 m; Do vértice **69** segue até o vértice **70**, de coordenada U T M E= 319.144,086 m e N= 7.548.432,581 m, no azimute de $164^{\circ}07'16''$, na extensão de 3,266 m; Do vértice **70** segue até o vértice **71**, de coordenada U T M E= 319.145,014 m e N= 7.548.429,450 m, no azimute de $163^{\circ}29'21''$, na extensão de 3,266 m; Do vértice **71** segue até o vértice **72**, de coordenada U T M E= 319.145,976 m e N= 7.548.426,329 m, no azimute de $162^{\circ}51'24''$, na extensão de 3,266 m; Do vértice **72** segue até o vértice **73**, de coordenada U T M E= 319.146,973 m e N= 7.548.423,219 m, no azimute de $162^{\circ}13'35''$, na extensão de 3,266 m; Do vértice **73** segue até o vértice **74**, de coordenada U T M E= 319.161,279 m e N= 7.548.379,425 m, no azimute de $161^{\circ}54'36''$, na extensão de 46,071 m;

Do vértice **74** segue até o vértice **75**, de coordenada U T M E= 319.176,821 m e N= 7.548.334,995 m, no azimute de $160^{\circ}43'13''$, na extensão de 47,070 m; Do vértice **75** segue até o vértice **76**, de coordenada U T M E= 319.187,547 m e N= 7.548.306,333 m, no azimute de $159^{\circ}28'54''$, na extensão de 30,604 m; Do vértice **76** segue até o vértice **77**, de coordenada U T M E= 319.200,172 m e N= 7.548.281,442 m, no azimute de $153^{\circ}06'20''$, na extensão de 27,909 m; Do vértice **77** segue até o vértice **78**, de coordenada U T M E= 319.218,423 m e N= 7.548.256,959 m, no azimute de $143^{\circ}17'49''$, na extensão de 30,537 m; Do vértice **78** segue até o vértice **79**, de coordenada U T M E= 319.219,328 m e N= 7.548.255,707 m, no azimute de $144^{\circ}10'06''$, na extensão de 1,544 m; Do vértice **79** segue até o vértice **80**, de coordenada U T M E= 319.220,250 m e N= 7.548.254,468 m, no azimute de $143^{\circ}19'36''$, na extensão de 1,544 m; Do vértice **80** segue até o vértice **81**, de

MEMORIAL DESCRITIVO

coordenada U T M E= 319.221,190 m e N= 7.548.253,243 m, no azimute de $142^{\circ}29'15''$, na extensão de 1,544 m; Do vértice **81** segue até o vértice **82**, de coordenada U T M E= 319.222,149 m e N= 7.548.252,032 m, no azimute de $141^{\circ}39'07''$, na extensão de 1,544 m; Do vértice **82** segue até o vértice **83**, de coordenada U T M E= 319.223,124 m e N= 7.548.250,835 m, no azimute de $140^{\circ}48'36''$, na extensão de 1,544 m;

Do vértice **83** segue até o vértice **84**, de coordenada U T M E= 319.224,118 m e N= 7.548.249,652 m, no azimute de $139^{\circ}58'30''$, na extensão de 1,544 m; Do vértice **84** segue até o vértice **85**, de coordenada U T M E= 319.225,128 m e N= 7.548.248,484 m, no azimute de $139^{\circ}08'07''$, na extensão de 1,544 m; Do vértice **85** segue até o vértice **86**, de coordenada U T M E= 319.226,156 m e N= 7.548.247,331 m, no azimute de $138^{\circ}17'57''$, na extensão de 1,544 m; Do vértice **86** segue até o vértice **87**, de coordenada U T M E= 319.227,200 m e N= 7.548.246,193 m, no azimute de $137^{\circ}27'32''$, na extensão de 1,544 m; Do vértice **87** segue até o vértice **88**, de coordenada U T M E= 319.228,260 m e N= 7.548.245,071 m, no azimute de $136^{\circ}37'17''$, na extensão de 1,544 m; Do vértice **88** segue até o vértice **89**, de coordenada U T M E= 319.247,250 m e N= 7.548.222,125 m, no azimute de $140^{\circ}23'23''$, na extensão de 29,784 m; Do vértice **89** segue até o vértice **90**, de coordenada U T M E= 319.249,295 m e N= 7.548.220,186 m, no azimute de $133^{\circ}28'34''$, na extensão de 2,819 m; Do vértice **90** segue até o vértice **91**, de coordenada U T M E= 319.251,258 m e N= 7.548.218,163 m, no azimute de $135^{\circ}51'14''$, na extensão de 2,819 m; Do vértice **91** segue até o vértice **92**, de coordenada U T M E= 319.253,136 m e N= 7.548.216,061 m, no azimute de $138^{\circ}13'48''$, na extensão de 2,819 m;

Do vértice **92** segue até o vértice **93**, de coordenada U T M E= 319.254,925 m e N= 7.548.213,882 m, no azimute de $140^{\circ}36'21''$, na extensão de 2,819 m; Do vértice **93** segue até o vértice **94**, de coordenada U T M E= 319.256,622 m e N= 7.548.211,632 m, no azimute de $142^{\circ}58'48''$, na extensão de 2,819 m; Do vértice **94** segue até o vértice **95**, de coordenada U T M E= 319.258,224 m e N= 7.548.209,313 m, no azimute de $145^{\circ}21'28''$, na extensão de 2,819 m; Do vértice **95** segue até o vértice **96**, de coordenada U T M E= 319.259,729 m e N= 7.548.206,930 m, no azimute de $147^{\circ}43'59''$, na extensão de 2,819 m; Do vértice **96** segue até o vértice **97**, de coordenada U T M E= 319.261,134 m e N= 7.548.204,486 m, no azimute de $150^{\circ}06'35''$, na extensão de 2,819 m; Do vértice **97** segue até o vértice **98**, de coordenada U T M E= 319.262,436 m e N= 7.548.201,986 m, no azimute de $152^{\circ}29'09''$, na extensão de 2,819 m; Do vértice **98** segue até o vértice **99**, de coordenada U T M E= 319.263,633 m e N= 7.548.199,434 m, no azimute de $154^{\circ}51'41''$, na extensão de 2,819 m; Do vértice **99** segue até o vértice **100**, de coordenada U T M E= 319.273,837 m e N= 7.548.176,464 m, no azimute de $156^{\circ}02'57''$, na extensão de 25,134 m; Do vértice **100** segue até o vértice **101**, de coordenada U T M E= 319.286,245 m e N= 7.548.143,514 m, no azimute de $159^{\circ}21'55''$, na extensão de 35,209 m;

Do vértice **101** segue até o vértice **102**, de coordenada U T M E= 319.287,182 m e N= 7.548.141,294 m, no azimute de $157^{\circ}05'49''$, na extensão de 2,410 m; Do vértice **102** segue até o vértice **103**, de coordenada U T M E= 319.288,187 m e N= 7.548.139,103 m, no azimute de $155^{\circ}22'40''$, na extensão de 2,410 m; Do vértice **103** segue até o vértice **104**, de coordenada U T M E= 319.289,256 m e N= 7.548.136,943 m, no azimute de $153^{\circ}39'30''$, na extensão de 2,410 m; Do vértice **104** segue até o vértice **105**, de coordenada U T M E= 319.290,390 m e N= 7.548.134,817 m, no azimute de $151^{\circ}56'01''$, na extensão de 2,410 m; Do vértice **105** segue até o vértice **106**, de coordenada U T M E= 319.291,587 m e N= 7.548.132,725 m, no azimute de $150^{\circ}12'54''$, na extensão de 2,410 m; Do vértice **106** segue até o vértice **107**, de coordenada U T M E= 319.292,847 m e N= 7.548.130,670 m, no azimute de $148^{\circ}29'32''$, na extensão de 2,410 m; Do vértice **107** segue até o vértice **108**, de coordenada U T M E= 319.294,167 m e N= 7.548.128,654 m, no azimute de $146^{\circ}46'15''$, na extensão de 2,410 m; Do vértice **108** segue até o vértice **109**, de coordenada U T M E= 319.295,548 m e N= 7.548.126,679 m, no azimute de $145^{\circ}03'02''$, na extensão de 2,410 m; Do vértice

MEMORIAL DESCRITIVO

109 segue até o vértice **110**, de coordenada U T M E= 319.296,987 m e N= 7.548.124,746 m, no azimute de 143°19'44", na extensão de 2,410 m;

Do vértice **110** segue até o vértice **111**, de coordenada U T M E= 319.298,484 m e N= 7.548.122,857 m, no azimute de 141°36'28", na extensão de 2,410 m; Do vértice **111** segue até o vértice **112**, de coordenada U T M E= 319.304,228 m e N= 7.548.115,827 m, no azimute de 140°44'51", na extensão de 9,079 m; Do vértice **112** segue até o vértice **113**, de coordenada U T M E= 319.342,366 m e N= 7.548.075,836 m, no azimute de 136°21'30", na extensão de 55,260 m; Do vértice **113** segue até o vértice **114**, de coordenada U T M E= 319.333,230 m e N= 7.548.069,949 m, no azimute de 237°12'00", na extensão de 10,868 m; Do vértice **114** segue até o vértice **115**, de coordenada U T M E= 319.209,301 m e N= 7.548.045,702 m, no azimute de 258°55'47", na extensão de 126,280 m; Do vértice **115** segue até o vértice **116**, de coordenada U T M E= 319.175,624 m e N= 7.548.032,905 m, no azimute de 249°11'36", na extensão de 36,026 m; Do vértice **116** segue até o vértice **117**, de coordenada U T M E= 319.208,627 m e N= 7.547.910,995 m, no azimute de 164°51'07", na extensão de 126,298 m; Do vértice **117** segue até o vértice **118**, de coordenada U T M E= 319.252,407 m e N= 7.547.777,636 m, no azimute de 161°49'33", na extensão de 140,361 m; Do vértice **118** segue até o vértice **119**, de coordenada U T M E= 319.257,795 m e N= 7.547.713,651 m, no azimute de 175°11'11", na extensão de 64,212 m;

Do vértice **119** segue até o vértice **120**, de coordenada U T M E= 319.334,577 m e N= 7.547.586,353 m, no azimute de 148°54'10", na extensão de 148,662 m; Do vértice **120** segue até o vértice **121**, de coordenada U T M E= 319.237,589 m e N= 7.547.407,193 m, no azimute de 208°25'45", na extensão de 203,727 m; Do vértice **121** segue até o vértice **122**, de coordenada U T M E= 319.463,953 m e N= 7.547.093,339 m, no azimute de 144°11'58", na extensão de 386,969 m; Do vértice **122** segue até o vértice **123**, de coordenada U T M E= 319.469,320 m e N= 7.547.091,650 m, no azimute de 107°28'29", na extensão de 5,627 m; Do vértice **123** segue até o vértice **124**, de coordenada U T M E= 319.470,119 m e N= 7.547.091,374 m, no azimute de 109°03'25", na extensão de 0,845 m; Do vértice **124** segue até o vértice **125**, de coordenada U T M E= 319.470,909 m e N= 7.547.091,076 m, no azimute de 110°38'56", na extensão de 0,845 m; Do vértice **125** segue até o vértice **126**, de coordenada U T M E= 319.471,691 m e N= 7.547.090,756 m, no azimute de 112°13'24", na extensão de 0,845 m; Do vértice **126** segue até o vértice **127**, de coordenada U T M E= 319.472,464 m e N= 7.547.090,415 m, no azimute de 113°49'19", na extensão de 0,845 m; Do vértice **127** segue até o vértice **128**, de coordenada U T M E= 319.518,984 m e N= 7.547.070,518 m, no azimute de 113°09'26", na extensão de 50,596 m;

Do vértice **128** segue até o vértice **129**, de coordenada U T M E= 319.533,802 m e N= 7.547.063,897 m, no azimute de 114°04'33", na extensão de 16,230 m; Do vértice **129** segue até o vértice **130**, de coordenada U T M E= 319.572,600 m e N= 7.547.044,329 m, no azimute de 116°45'50", na extensão de 43,453 m; Do vértice **130** segue até o vértice **131**, de coordenada U T M E= 319.576,967 m e N= 7.547.042,096 m, no azimute de 117°05'13", na extensão de 4,904 m; Do vértice **131** segue até o vértice **132**, de coordenada U T M E= 319.577,962 m e N= 7.547.041,530 m, no azimute de 119°38'10", na extensão de 1,144 m; Do vértice **132** segue até o vértice **133**, de coordenada U T M E= 319.578,954 m e N= 7.547.040,960 m, no azimute de 119°52'42", na extensão de 1,144 m; Do vértice **133** segue até o vértice **134**, de coordenada U T M E= 319.579,944 m e N= 7.547.040,386 m, no azimute de 120°06'49", na extensão de 1,144 m; Do vértice **134** segue até o vértice **135**, de coordenada U T M E= 319.580,931 m e N= 7.547.039,807 m, no azimute de 120°21'15", na extensão de 1,144 m; Do vértice **135** segue até o vértice **136**, de coordenada U T M E= 319.581,917 m e N= 7.547.039,225 m, no azimute de 120°35'31", na extensão de 1,144 m; Do vértice **136** segue até o vértice **137**, de coordenada U T M E= 319.582,899 m e N= 7.547.038,639 m, no azimute de 120°49'47", na extensão de 1,144 m;

MEMORIAL DESCRITIVO

Do vértice **137** segue até o vértice **138**, de coordenada U T M E= 319.583,880 m e N= 7.547.038,048 m, no azimute de 121°04'04", na extensão de 1,144 m; Do vértice **138** segue até o vértice **139**, de coordenada U T M E= 319.584,857 m e N= 7.547.037,453 m, no azimute de 121°18'38", na extensão de 1,144 m; Do vértice **139** segue até o vértice **140**, de coordenada U T M E= 319.585,832 m e N= 7.547.036,855 m, no azimute de 121°32'54", na extensão de 1,144 m; Do vértice **140** segue até o vértice **141**, de coordenada U T M E= 319.586,805 m e N= 7.547.036,252 m, no azimute de 121°47'20", na extensão de 1,144 m; Do vértice **141** segue até o vértice **142**, de coordenada U T M E= 319.590,548 m e N= 7.547.033,921 m, no azimute de 121°54'23", na extensão de 4,409 m; Do vértice **142** segue até o vértice **143**, de coordenada U T M E= 319.615,760 m e N= 7.547.017,662 m, no azimute de 122°49'10", na extensão de 30,000 m; Do vértice **143** segue até o vértice **144**, de coordenada U T M E= 319.640,995 m e N= 7.547.002,018 m, no azimute de 121°47'42", na extensão de 29,691 m; Do vértice **144** segue até o vértice **145**, de coordenada U T M E= 319.657,565 m e N= 7.546.992,190 m, no azimute de 120°40'29", na extensão de 19,265 m; Do vértice **145** segue até o vértice **146**, de coordenada U T M E= 319.658,004 m e N= 7.546.992,244 m, no azimute de 82°55'35", na extensão de 0,443 m;

Do vértice **146** segue até o vértice **147**, de coordenada U T M E= 319.658,189 m e N= 7.546.992,305 m, no azimute de 71°43'56", na extensão de 0,195 m; Do vértice **147** segue até o vértice **148**, de coordenada U T M E= 319.658,359 m e N= 7.546.992,401 m, no azimute de 60°31'15", na extensão de 0,195 m; Do vértice **148** segue até o vértice **149**, de coordenada U T M E= 319.658,507 m e N= 7.546.992,529 m, no azimute de 49°19'09", na extensão de 0,195 m; Do vértice **149** segue até o vértice **150**, de coordenada U T M E= 319.658,628 m e N= 7.546.992,682 m, no azimute de 38°05'47", na extensão de 0,195 m; Do vértice **150** segue até o vértice **151**, de coordenada U T M E= 319.658,716 m e N= 7.546.992,856 m, no azimute de 26°53'36", na extensão de 0,195 m; Do vértice **151** segue até o vértice **152**, de coordenada U T M E= 319.658,769 m e N= 7.546.993,045 m, no azimute de 15°41'15", na extensão de 0,195 m; Do vértice **152** segue até o vértice **153**, de coordenada U T M E= 319.658,784 m e N= 7.546.993,239 m, no azimute de 4°29'44", na extensão de 0,195 m; Do vértice **153** segue até o vértice **154**, de coordenada U T M E= 319.658,761 m e N= 7.546.993,433 m, no azimute de 353°17'37", na extensão de 0,195 m; Do vértice **154** segue até o vértice **155**, de coordenada U T M E= 319.658,701 m e N= 7.546.993,619 m, no azimute de 342°04'31", na extensão de 0,195 m;

Do vértice **155** segue até o vértice **156**, de coordenada U T M E= 319.655,074 m e N= 7.547.001,952 m, no azimute de 336°28'44", na extensão de 9,088 m; Do vértice **156** segue até o vértice **157**, de coordenada U T M E= 319.651,254 m e N= 7.547.013,266 m, no azimute de 341°20'38", na extensão de 11,941 m; Do vértice **157** segue até o vértice **158**, de coordenada U T M E= 319.647,368 m e N= 7.547.024,507 m, no azimute de 340°55'47", na extensão de 11,894 m; Do vértice **158** segue até o vértice **159**, de coordenada U T M E= 319.637,045 m e N= 7.547.055,379 m, no azimute de 341°30'37", na extensão de 32,553 m; Do vértice **159** segue até o vértice **160**, de coordenada U T M E= 319.630,700 m e N= 7.547.073,747 m, no azimute de 340°56'38", na extensão de 19,433 m; Do vértice **160** segue até o vértice **161**, de coordenada U T M E= 319.626,073 m e N= 7.547.085,923 m, no azimute de 339°11'28", na extensão de 13,026 m; Do vértice **161** segue até o vértice **162**, de coordenada U T M E= 319.619,066 m e N= 7.547.102,212 m, no azimute de 336°43'37", na extensão de 17,732 m; Do vértice **162** segue até o vértice **163**, de coordenada U T M E= 319.614,325 m e N= 7.547.111,686 m, no azimute de 333°24'37", na extensão de 10,594 m; Do vértice **163** segue até o vértice **164**, de coordenada U T M E= 319.607,168 m e N= 7.547.126,125 m, no azimute de 333°38'09", na extensão de 16,116 m;

Do vértice **164** segue até o vértice **165**, de coordenada U T M E= 319.602,846 m e N= 7.547.135,801 m, no azimute de 335°55'46", na extensão de 10,597 m; Do vértice **165** segue até o vértice **166**, de coordenada U T M E= 319.594,334 m e N= 7.547.155,074 m, no azimute de

M E M O R I A L D E S C R I T I V O

336°10'16", na extensão de 21,069 m; Do vértice **166** segue até o vértice **167**, de coordenada U T M E= 319.590,607 m e N= 7.547.165,245 m, no azimute de 339°52'32", na extensão de 10,832 m; Do vértice **167** segue até o vértice **168**, de coordenada U T M E= 319.589,310 m e N= 7.547.167,642 m, no azimute de 331°35'55", na extensão de 2,726 m; Do vértice **168** segue até o vértice **169**, de coordenada U T M E= 319.588,354 m e N= 7.547.181,004 m, no azimute de 355°54'20", na extensão de 13,396 m; Do vértice **169** segue até o vértice **170**, de coordenada U T M E= 319.588,410 m e N= 7.547.185,158 m, no azimute de 0°46'31", na extensão de 4,154 m; Do vértice **170** segue até o vértice **171**, de coordenada U T M E= 319.589,189 m e N= 7.547.191,212 m, no azimute de 7°19'35", na extensão de 6,105 m; Do vértice **171** segue até o vértice **172**, de coordenada U T M E= 319.594,796 m e N= 7.547.223,811 m, no azimute de 9°45'33", na extensão de 33,078 m; Do vértice **172** segue até o vértice **173**, de coordenada U T M E= 319.599,211 m e N= 7.547.247,158 m, no azimute de 10°42'36", na extensão de 23,760 m;

Do vértice **173** segue até o vértice **174**, de coordenada U T M E= 319.602,484 m e N= 7.547.263,692 m, no azimute de 11°11'54", na extensão de 16,855 m; Do vértice **174** segue até o vértice **175**, de coordenada U T M E= 319.606,030 m e N= 7.547.282,185 m, no azimute de 10°51'17", na extensão de 18,830 m; Do vértice **175** segue até o vértice **176**, de coordenada U T M E= 319.609,577 m e N= 7.547.299,752 m, no azimute de 11°24'54", na extensão de 17,922 m; Do vértice **176** segue até o vértice **177**, de coordenada U T M E= 319.613,613 m e N= 7.547.320,963 m, no azimute de 10°46'25", na extensão de 21,592 m; Do vértice **177** segue até o vértice **178**, de coordenada U T M E= 319.617,977 m e N= 7.547.343,323 m, no azimute de 11°02'29", na extensão de 22,782 m; Do vértice **178** segue até o vértice **179**, de coordenada U T M E= 319.621,251 m e N= 7.547.360,725 m, no azimute de 10°39'24", na extensão de 17,708 m; Do vértice **179** segue até o vértice **180**, de coordenada U T M E= 319.650,987 m e N= 7.547.505,954 m, no azimute de 11°34'17", na extensão de 148,241 m; Do vértice **180** segue até o vértice **181**, de coordenada U T M E= 319.656,849 m e N= 7.547.510,411 m, no azimute de 52°45'00", na extensão de 7,365 m; Do vértice **181** segue até o vértice **182**, de coordenada U T M E= 319.698,608 m e N= 7.547.564,967 m, no azimute de 37°25'54", na extensão de 68,704 m;

Do vértice **182** segue até o vértice **183**, de coordenada U T M E= 319.708,037 m e N= 7.547.566,315 m, no azimute de 81°52'11", na extensão de 9,525 m; Do vértice **183** segue até o vértice **184**, de coordenada U T M E= 319.764,614 m e N= 7.547.539,036 m, no azimute de 115°44'27", na extensão de 62,809 m; Do vértice **184** segue até o vértice **185**, de coordenada U T M E= 319.792,229 m e N= 7.547.510,748 m, no azimute de 135°41'25", na extensão de 39,532 m; Do vértice **185** segue até o vértice **186**, de coordenada U T M E= 319.889,217 m e N= 7.547.444,405 m, no azimute de 124°22'24", na extensão de 117,508 m; Do vértice **186** segue até o vértice **187**, de coordenada U T M E= 320.009,443 m e N= 7.547.379,409 m, no azimute de 118°23'47", na extensão de 136,670 m; Do vértice **187** segue até o vértice **188**, de coordenada U T M E= 320.014,554 m e N= 7.547.402,124 m, no azimute de 12°40'50", na extensão de 23,283 m; Do vértice **188** segue até o vértice **189**, de coordenada U T M E= 320.012,880 m e N= 7.547.405,555 m, no azimute de 333°59'46", na extensão de 3,817 m; Do vértice **189** segue até o vértice **190**, de coordenada U T M E= 320.005,472 m e N= 7.547.425,023 m, no azimute de 339°09'58", na extensão de 20,829 m; Do vértice **190** segue até o vértice **191**, de coordenada U T M E= 319.996,015 m e N= 7.547.461,523 m, no azimute de 345°28'28", na extensão de 37,706 m;

Do vértice **191** segue até o vértice **192**, de coordenada U T M E= 319.993,316 m e N= 7.547.474,309 m, no azimute de 348°04'47", na extensão de 13,067 m; Do vértice **192** segue até o vértice **193**, de coordenada U T M E= 319.990,398 m e N= 7.547.504,073 m, no azimute de 354°24'08", na extensão de 29,907 m; Do vértice **193** segue até o vértice **194**, de coordenada U T M E= 319.986,642 m e N= 7.547.539,394 m, no azimute de 353°55'48", na extensão de 35,520 m; Do vértice **194** segue até o vértice **195**, de coordenada U T M E= 319.983,731 m e N= 7.547.568,725 m,

M E M O R I A L D E S C R I T I V O

no azimute de $354^{\circ}19'54''$, na extensão de 29,475 m; Do vértice **195** segue até o vértice **196**, de coordenada U T M E= 319.971,945 m e N= 7.547.680,364 m, no azimute de $353^{\circ}58'24''$, na extensão de 112,259 m; Do vértice **196** segue até o vértice **197**, de coordenada U T M E= 319.967,718 m e N= 7.547.719,270 m, no azimute de $353^{\circ}47'59''$, na extensão de 39,134 m; Do vértice **197** segue até o vértice **198**, de coordenada U T M E= 319.967,088 m e N= 7.547.724,635 m, no azimute de $353^{\circ}17'59''$, na extensão de 5,402 m; Do vértice **198** segue até o vértice **199**, de coordenada U T M E= 319.966,364 m e N= 7.547.729,988 m, no azimute de $352^{\circ}18'05''$, na extensão de 5,402 m; Do vértice **199** segue até o vértice **200**, de coordenada U T M E= 319.965,547 m e N= 7.547.735,328 m, no azimute de $351^{\circ}18'01''$, na extensão de 5,402 m;

Do vértice **200** segue até o vértice **201**, de coordenada U T M E= 319.964,637 m e N= 7.547.740,653 m, no azimute de $350^{\circ}18'08''$, na extensão de 5,402 m; Do vértice **201** segue até o vértice **202**, de coordenada U T M E= 319.963,634 m e N= 7.547.745,962 m, no azimute de $349^{\circ}18'09''$, na extensão de 5,402 m; Do vértice **202** segue até o vértice **203**, de coordenada U T M E= 319.962,539 m e N= 7.547.751,252 m, no azimute de $348^{\circ}18'08''$, na extensão de 5,402 m; Do vértice **203** segue até o vértice **204**, de coordenada U T M E= 319.961,352 m e N= 7.547.756,522 m, no azimute de $347^{\circ}18'14''$, na extensão de 5,402 m; Do vértice **204** segue até o vértice **205**, de coordenada U T M E= 319.960,073 m e N= 7.547.761,771 m, no azimute de $346^{\circ}18'14''$, na extensão de 5,402 m; Do vértice **205** segue até o vértice **206**, de coordenada U T M E= 319.958,702 m e N= 7.547.766,996 m, no azimute de $345^{\circ}18'18''$, na extensão de 5,402 m; Do vértice **206** segue até o vértice **207**, de coordenada U T M E= 319.957,241 m e N= 7.547.772,197 m, no azimute de $344^{\circ}18'18''$, na extensão de 5,402 m; Do vértice **207** segue até o vértice **208**, de coordenada U T M E= 319.940,352 m e N= 7.547.855,308 m, no azimute de $348^{\circ}30'47''$, na extensão de 84,810 m; Do vértice **208** segue até o vértice **209**, de coordenada U T M E= 319.930,566 m e N= 7.547.901,042 m, no azimute de $347^{\circ}55'21''$, na extensão de 46,769 m;

Do vértice **209** segue até o vértice **210**, de coordenada U T M E= 319.920,511 m e N= 7.547.952,816 m, no azimute de $349^{\circ}00'34''$, na extensão de 52,742 m; Do vértice **210** segue até o vértice **211**, de coordenada U T M E= 319.909,655 m e N= 7.548.005,621 m, no azimute de $348^{\circ}22'58''$, na extensão de 53,909 m; Do vértice **211** segue até o vértice **212**, de coordenada U T M E= 319.908,553 m e N= 7.548.011,220 m, no azimute de $348^{\circ}51'46''$, na extensão de 5,707 m; Do vértice **212** segue até o vértice **213**, de coordenada U T M E= 319.907,544 m e N= 7.548.016,837 m, no azimute de $349^{\circ}49'20''$, na extensão de 5,707 m; Do vértice **213** segue até o vértice **214**, de coordenada U T M E= 319.906,630 m e N= 7.548.022,470 m, no azimute de $350^{\circ}46'58''$, na extensão de 5,707 m; Do vértice **214** segue até o vértice **215**, de coordenada U T M E= 319.905,811 m e N= 7.548.028,118 m, no azimute de $351^{\circ}44'33''$, na extensão de 5,707 m; Do vértice **215** segue até o vértice **216**, de coordenada U T M E= 319.905,086 m e N= 7.548.033,778 m, no azimute de $352^{\circ}42'08''$, na extensão de 5,707 m; Do vértice **216** segue até o vértice **217**, de coordenada U T M E= 319.904,456 m e N= 7.548.039,450 m, no azimute de $353^{\circ}39'46''$, na extensão de 5,707 m; Do vértice **217** segue até o vértice **218**, de coordenada U T M E= 319.903,921 m e N= 7.548.045,132 m, no azimute de $354^{\circ}37'18''$, na extensão de 5,707 m;

Do vértice **218** segue até o vértice **219**, de coordenada U T M E= 319.903,481 m e N= 7.548.050,821 m, no azimute de $355^{\circ}34'55''$, na extensão de 5,707 m; Do vértice **219** segue até o vértice **220**, de coordenada U T M E= 319.903,137 m e N= 7.548.056,518 m, no azimute de $356^{\circ}32'32''$, na extensão de 5,707 m; Do vértice **220** segue até o vértice **221**, de coordenada U T M E= 319.902,888 m e N= 7.548.062,219 m, no azimute de $357^{\circ}30'08''$, na extensão de 5,707 m; Do vértice **221** segue até o vértice **222**, de coordenada U T M E= 319.903,173 m e N= 7.548.103,143 m, no azimute de $0^{\circ}23'56''$, na extensão de 40,925 m; Do vértice **222** segue até o vértice **223**, de coordenada U T M E= 320.049,775 m e N= 7.548.265,841 m, no azimute de $42^{\circ}01'15''$, na extensão de 219,003 m; Do vértice **223** segue até o vértice **224**, de coordenada U T M E= 320.063,210 m e N=

MEMORIAL DESCRITIVO

7.548.267,355 m, no azimute de $83^{\circ}34'14''$, na extensão de 13,520 m; Do vértice **224** segue até o vértice **225**, de coordenada U T M E= 320.151,455 m e N= 7.548.260,916 m, no azimute de $94^{\circ}10'23''$, na extensão de 88,480 m; Do vértice **225** segue até o vértice **226**, de coordenada U T M E= 320.162,490 m e N= 7.548.282,330 m, no azimute de $27^{\circ}15'48''$, na extensão de 24,090 m; Do vértice **226** segue até o vértice **227**, de coordenada U T M E= 320.163,584 m e N= 7.548.308,387 m, no azimute de $2^{\circ}24'18''$, na extensão de 26,080 m;

Do vértice **227** segue até o vértice **228**, de coordenada U T M E= 320.166,293 m e N= 7.548.325,524 m, no azimute de $8^{\circ}58'51''$, na extensão de 17,350 m; Do vértice **228** segue até o vértice **229**, de coordenada U T M E= 320.166,427 m e N= 7.548.332,463 m, no azimute de $1^{\circ}06'26''$, na extensão de 6,940 m; Do vértice **229** segue até o vértice **230**, de coordenada U T M E= 320.177,136 m e N= 7.548.356,329 m, no azimute de $24^{\circ}09'55''$, na extensão de 26,159 m; Do vértice **230** segue até o vértice **231**, de coordenada U T M E= 320.181,717 m e N= 7.548.366,540 m, no azimute de $24^{\circ}09'55''$, na extensão de 11,192 m; Do vértice **231** segue até o vértice **232**, de coordenada U T M E= 320.204,691 m e N= 7.548.373,688 m, no azimute de $72^{\circ}43'02''$, na extensão de 24,060 m; Do vértice **232** segue até o vértice **233**, de coordenada U T M E= 320.262,942 m e N= 7.548.367,033 m, no azimute de $96^{\circ}31'01''$, na extensão de 58,630 m; Do vértice **233** segue até o vértice **234**, de coordenada U T M E= 320.268,436 m e N= 7.548.377,159 m, no azimute de $28^{\circ}28'59''$, na extensão de 11,520 m; Do vértice **234** segue até o vértice **235**, de coordenada U T M E= 320.294,083 m e N= 7.548.398,367 m, no azimute de $50^{\circ}24'47''$, na extensão de 33,280 m; Do vértice **235** segue até o vértice **236**, de coordenada U T M E= 320.245,875 m e N= 7.548.577,724 m, no azimute de $344^{\circ}57'20''$, na extensão de 185,724 m;

Do vértice **236** segue até o vértice **237**, de coordenada U T M E= 320.291,116 m e N= 7.548.527,038 m, no azimute de $138^{\circ}14'56''$, na extensão de 67,940 m; Do vértice **237** segue até o vértice **238**, de coordenada U T M E= 320.366,008 m e N= 7.548.469,047 m, no azimute de $127^{\circ}45'07''$, na extensão de 94,720 m; Do vértice **238** segue até o vértice **239**, de coordenada U T M E= 320.379,030 m e N= 7.548.495,383 m, no azimute de $26^{\circ}18'35''$, na extensão de 29,380 m; Do vértice **239** segue até o vértice **240**, de coordenada U T M E= 320.388,171 m e N= 7.548.522,356 m, no azimute de $18^{\circ}43'15''$, na extensão de 28,480 m; Do vértice **240** segue até o vértice **241**, de coordenada U T M E= 320.394,530 m e N= 7.548.560,388 m, no azimute de $9^{\circ}29'35''$, na extensão de 38,560 m; Do vértice **241** segue até o vértice **242**, de coordenada U T M E= 320.405,129 m e N= 7.548.566,570 m, no azimute de $59^{\circ}44'43''$, na extensão de 12,270 m; Do vértice **242** segue até o vértice **243**, de coordenada U T M E= 320.418,558 m e N= 7.548.570,965 m, no azimute de $71^{\circ}52'46''$, na extensão de 14,130 m; Do vértice **243** segue até o vértice **244**, de coordenada U T M E= 320.422,470 m e N= 7.548.589,732 m, no azimute de $11^{\circ}46'28''$, na extensão de 19,170 m; Do vértice **244** segue até o vértice **245**, de coordenada U T M E= 320.443,852 m e N= 7.548.609,383 m, no azimute de $47^{\circ}24'54''$, na extensão de 29,040 m;

Do vértice **245** segue até o vértice **246**, de coordenada U T M E= 320.469,452 m e N= 7.548.605,326 m, no azimute de $99^{\circ}00'17''$, na extensão de 25,920 m; Do vértice **246** segue até o vértice **247**, de coordenada U T M E= 320.492,923 m e N= 7.548.600,079 m, no azimute de $102^{\circ}36'04''$, na extensão de 24,050 m; Do vértice **247** segue até o vértice **248**, de coordenada U T M E= 320.509,344 m e N= 7.548.597,519 m, no azimute de $98^{\circ}51'37''$, na extensão de 16,620 m; Do vértice **248** segue até o vértice **249**, de coordenada U T M E= 320.512,677 m e N= 7.548.594,723 m, no azimute de $130^{\circ}00'09''$, na extensão de 4,350 m; Do vértice **249** segue até o vértice **250**, de coordenada U T M E= 320.547,965 m e N= 7.548.599,026 m, no azimute de $83^{\circ}02'52''$, na extensão de 35,550 m; Do vértice **250** segue até o vértice **251**, de coordenada U T M E= 320.565,647 m e N= 7.548.616,143 m, no azimute de $45^{\circ}55'49''$, na extensão de 24,610 m; Do vértice **251** segue até o vértice **252**, de coordenada U T M E= 320.537,965 m e N= 7.548.690,710 m, no azimute de $339^{\circ}37'59''$, na extensão de 79,540 m; Do vértice **252** segue até o vértice **253**, de coordenada U T M

MEMORIAL DESCRITIVO

E= 320.534,805 m e N= 7.548.720,574 m, no azimute de $353^{\circ}57'34''$, na extensão de 30,030 m; Do vértice **253** segue até o vértice **254**, de coordenada U T M E= 320.572,202 m e N= 7.548.740,125 m, no azimute de $62^{\circ}23'58''$, na extensão de 42,200 m;

Do vértice **254** segue até o vértice **255**, de coordenada U T M E= 320.588,459 m e N= 7.548.741,566 m, no azimute de $84^{\circ}56'05''$, na extensão de 16,320 m; Do vértice **255** segue até o vértice **256**, de coordenada U T M E= 320.612,802 m e N= 7.548.755,602 m, no azimute de $60^{\circ}02'00''$, na extensão de 28,100 m; Do vértice **256** segue até o vértice **257**, de coordenada U T M E= 320.621,377 m e N= 7.548.768,694 m, no azimute de $33^{\circ}13'27''$, na extensão de 15,650 m; Do vértice **257** segue até o vértice **258**, de coordenada U T M E= 320.628,450 m e N= 7.548.795,185 m, no azimute de $14^{\circ}56'56''$, na extensão de 27,420 m; Do vértice **258** segue até o vértice **259**, de coordenada U T M E= 320.642,325 m e N= 7.548.804,515 m, no azimute de $56^{\circ}05'00''$, na extensão de 16,720 m; Do vértice **259** segue até o vértice **260**, de coordenada U T M E= 320.683,037 m e N= 7.548.821,980 m, no azimute de $66^{\circ}46'50''$, na extensão de 44,300 m; Do vértice **260** segue até o vértice **261**, de coordenada U T M E= 320.693,188 m e N= 7.548.820,305 m, no azimute de $99^{\circ}22'27''$, na extensão de 10,288 m; Do vértice **261** segue até o vértice **262**, de coordenada U T M E= 320.734,710 m e N= 7.548.791,644 m, no azimute de $124^{\circ}36'55''$, na extensão de 50,453 m; Do vértice **262** segue até o vértice **263**, de coordenada U T M E= 320.752,177 m e N= 7.548.766,413 m, no azimute de $145^{\circ}18'22''$, na extensão de 30,687 m;

Do vértice **263** segue até o vértice **264**, de coordenada U T M E= 320.755,953 m e N= 7.548.743,546 m, no azimute de $170^{\circ}37'20''$, na extensão de 23,176 m; Do vértice **264** segue até o vértice **265**, de coordenada U T M E= 320.756,231 m e N= 7.548.741,461 m, no azimute de $172^{\circ}25'46''$, na extensão de 2,104 m; Do vértice **265** segue até o vértice **266**, de coordenada U T M E= 320.756,465 m e N= 7.548.739,370 m, no azimute de $173^{\circ}35'44''$, na extensão de 2,104 m; Do vértice **266** segue até o vértice **267**, de coordenada U T M E= 320.756,657 m e N= 7.548.737,274 m, no azimute de $174^{\circ}45'41''$, na extensão de 2,104 m; Do vértice **267** segue até o vértice **268**, de coordenada U T M E= 320.756,807 m e N= 7.548.735,176 m, no azimute de $175^{\circ}55'41''$, na extensão de 2,104 m; Do vértice **268** segue até o vértice **269**, de coordenada U T M E= 320.756,913 m e N= 7.548.733,075 m, no azimute de $177^{\circ}05'45''$, na extensão de 2,104 m; Do vértice **269** segue até o vértice **270**, de coordenada U T M E= 320.756,977 m e N= 7.548.730,971 m, no azimute de $178^{\circ}15'35''$, na extensão de 2,104 m; Do vértice **270** segue até o vértice **271**, de coordenada U T M E= 320.756,998 m e N= 7.548.728,868 m, no azimute de $179^{\circ}25'41''$, na extensão de 2,104 m; Do vértice **271** segue até o vértice **272**, de coordenada U T M E= 320.756,976 m e N= 7.548.726,764 m, no azimute de $180^{\circ}35'37''$, na extensão de 2,104 m;

Do vértice **272** segue até o vértice **273**, de coordenada U T M E= 320.756,912 m e N= 7.548.724,660 m, no azimute de $181^{\circ}45'44''$, na extensão de 2,104 m; Do vértice **273** segue até o vértice **274**, de coordenada U T M E= 320.756,804 m e N= 7.548.722,559 m, no azimute de $182^{\circ}55'33''$, na extensão de 2,104 m; Do vértice **274** segue até o vértice **275**, de coordenada U T M E= 320.754,966 m e N= 7.548.692,585 m, no azimute de $183^{\circ}30'36''$, na extensão de 30,031 m; Do vértice **275** segue até o vértice **276**, de coordenada U T M E= 320.754,700 m e N= 7.548.650,924 m, no azimute de $180^{\circ}21'54''$, na extensão de 41,662 m; Do vértice **276** segue até o vértice **277**, de coordenada U T M E= 320.756,541 m e N= 7.548.600,029 m, no azimute de $177^{\circ}55'44''$, na extensão de 50,929 m; Do vértice **277** segue até o vértice **278**, de coordenada U T M E= 320.759,723 m e N= 7.548.546,442 m, no azimute de $176^{\circ}36'07''$, na extensão de 53,681 m; Do vértice **278** segue até o vértice **279**, de coordenada U T M E= 320.762,659 m e N= 7.548.491,640 m, no azimute de $176^{\circ}55'58''$, na extensão de 54,881 m; Do vértice **279** segue até o vértice **280**, de coordenada U T M E= 320.762,921 m e N= 7.548.488,874 m, no azimute de $174^{\circ}35'02''$, na extensão de 2,779 m; Do vértice **280** segue até o vértice **281**, de coordenada U T M E= 320.763,083 m e N= 7.548.486,099 m, no azimute de $176^{\circ}39'44''$, na extensão de 2,779 m;

MEMORIAL DESCRITIVO

Do vértice **281** segue até o vértice **282**, de coordenada U T M E= 320.763,144 m e N= 7.548.483,321 m, no azimute de 178°44'25", na extensão de 2,779 m; Do vértice **282** segue até o vértice **283**, de coordenada U T M E= 320.763,105 m e N= 7.548.480,542 m, no azimute de 180°49'07", na extensão de 2,779 m; Do vértice **283** segue até o vértice **284**, de coordenada U T M E= 320.762,964 m e N= 7.548.477,767 m, no azimute de 182°53'45", na extensão de 2,779 m; Do vértice **284** segue até o vértice **285**, de coordenada U T M E= 320.762,723 m e N= 7.548.474,999 m, no azimute de 184°58'23", na extensão de 2,779 m; Do vértice **285** segue até o vértice **286**, de coordenada U T M E= 320.762,382 m e N= 7.548.472,241 m, no azimute de 187°03'09", na extensão de 2,779 m; Do vértice **286** segue até o vértice **287**, de coordenada U T M E= 320.761,941 m e N= 7.548.469,497 m, no azimute de 189°07'51", na extensão de 2,779 m; Do vértice **287** segue até o vértice **288**, de coordenada U T M E= 320.761,401 m e N= 7.548.466,771 m, no azimute de 191°12'25", na extensão de 2,779 m; Do vértice **288** segue até o vértice **289**, de coordenada U T M E= 320.760,762 m e N= 7.548.464,066 m, no azimute de 193°17'14", na extensão de 2,779 m; Do vértice **289** segue até o vértice **290**, de coordenada U T M E= 320.751,050 m e N= 7.548.426,034 m, no azimute de 194°19'30", na extensão de 39,253 m;

Do vértice **290** segue até o vértice **291**, de coordenada U T M E= 320.741,455 m e N= 7.548.389,357 m, no azimute de 194°39'38", na extensão de 37,911 m; Do vértice **291** segue até o vértice **292**, de coordenada U T M E= 320.740,617 m e N= 7.548.386,865 m, no azimute de 198°34'57", na extensão de 2,629 m; Do vértice **292** segue até o vértice **293**, de coordenada U T M E= 320.739,730 m e N= 7.548.384,389 m, no azimute de 199°43'10", na extensão de 2,629 m; Do vértice **293** segue até o vértice **294**, de coordenada U T M E= 320.738,794 m e N= 7.548.381,932 m, no azimute de 200°51'38", na extensão de 2,629 m; Do vértice **294** segue até o vértice **295**, de coordenada U T M E= 320.737,809 m e N= 7.548.379,494 m, no azimute de 201°59'59", na extensão de 2,629 m; Do vértice **295** segue até o vértice **296**, de coordenada U T M E= 320.736,776 m e N= 7.548.377,077 m, no azimute de 203°08'26", na extensão de 2,629 m; Do vértice **296** segue até o vértice **297**, de coordenada U T M E= 320.735,694 m e N= 7.548.374,680 m, no azimute de 204°16'46", na extensão de 2,629 m; Do vértice **297** segue até o vértice **298**, de coordenada U T M E= 320.734,566 m e N= 7.548.372,305 m, no azimute de 205°25'15", na extensão de 2,629 m; Do vértice **298** segue até o vértice **299**, de coordenada U T M E= 320.733,390 m e N= 7.548.369,953 m, no azimute de 206°33'37", na extensão de 2,629 m;

Do vértice **299** segue até o vértice **300**, de coordenada U T M E= 320.732,168 m e N= 7.548.367,625 m, no azimute de 207°41'54", na extensão de 2,629 m; Do vértice **300** segue até o vértice **301**, de coordenada U T M E= 320.730,899 m e N= 7.548.365,322 m, no azimute de 208°50'21", na extensão de 2,629 m; Do vértice **301** segue até o vértice **302**, de coordenada U T M E= 320.714,678 m e N= 7.548.336,543 m, no azimute de 209°24'31", na extensão de 33,035 m; Do vértice **302** segue até o vértice **303**, de coordenada U T M E= 320.702,794 m e N= 7.548.311,129 m, no azimute de 205°03'41", na extensão de 28,055 m; Do vértice **303** segue até o vértice **304**, de coordenada U T M E= 320.702,267 m e N= 7.548.310,197 m, no azimute de 209°30'05", na extensão de 1,071 m; Do vértice **304** segue até o vértice **305**, de coordenada U T M E= 320.701,726 m e N= 7.548.309,272 m, no azimute de 210°19'05", na extensão de 1,071 m; Do vértice **305** segue até o vértice **306**, de coordenada U T M E= 320.701,172 m e N= 7.548.308,356 m, no azimute de 211°08'10", na extensão de 1,071 m; Do vértice **306** segue até o vértice **307**, de coordenada U T M E= 320.700,605 m e N= 7.548.307,447 m, no azimute de 211°57'26", na extensão de 1,071 m; Do vértice **307** segue até o vértice **308**, de coordenada U T M E= 320.700,025 m e N= 7.548.306,546 m, no azimute de 212°46'29", na extensão de 1,071 m;

Do vértice **308** segue até o vértice **309**, de coordenada U T M E= 320.699,432 m e N= 7.548.305,654 m, no azimute de 213°35'37", na extensão de 1,071 m; Do vértice **309** segue até o vértice **310**, de coordenada U T M E= 320.698,827 m e N= 7.548.304,770 m, no azimute de

MEMORIAL DESCRITIVO

214°24'40", na extensão de 1,071 m; Do vértice **310** segue até o vértice **311**, de coordenada U T M E= 320.698,209 m e N= 7.548.303,895 m, no azimute de 215°13'32", na extensão de 1,071 m; Do vértice **311** segue até o vértice **312**, de coordenada U T M E= 320.697,579 m e N= 7.548.303,029 m, no azimute de 216°02'58", na extensão de 1,071 m; Do vértice **312** segue até o vértice **313**, de coordenada U T M E= 320.696,936 m e N= 7.548.302,172 m, no azimute de 216°51'37", na extensão de 1,071 m; Do vértice **313** segue até o vértice **314**, de coordenada U T M E= 320.683,846 m e N= 7.548.284,972 m, no azimute de 217°16'26", na extensão de 21,614 m; Do vértice **314** segue até o vértice **315**, de coordenada U T M E= 320.662,502 m e N= 7.548.256,533 m, no azimute de 216°53'20", na extensão de 35,557 m; Do vértice **315** segue até o vértice **316**, de coordenada U T M E= 320.645,413 m e N= 7.548.234,084 m, no azimute de 217°16'47", na extensão de 28,214 m; Do vértice **316** segue até o vértice **317**, de coordenada U T M E= 320.633,729 m e N= 7.548.216,273 m, no azimute de 213°15'54", na extensão de 21,301 m;

Do vértice **317** segue até o vértice **318**, de coordenada U T M E= 320.623,910 m e N= 7.548.197,451 m, no azimute de 207°33'04", na extensão de 21,229 m; Do vértice **318** segue até o vértice **319**, de coordenada U T M E= 320.623,004 m e N= 7.548.195,392 m, no azimute de 203°44'45", na extensão de 2,249 m; Do vértice **319** segue até o vértice **320**, de coordenada U T M E= 320.622,166 m e N= 7.548.193,305 m, no azimute de 201°52'32", na extensão de 2,249 m; Do vértice **320** segue até o vértice **321**, de coordenada U T M E= 320.621,396 m e N= 7.548.191,191 m, no azimute de 200°00'07", na extensão de 2,249 m; Do vértice **321** segue até o vértice **322**, de coordenada U T M E= 320.620,696 m e N= 7.548.189,053 m, no azimute de 198°07'41", na extensão de 2,249 m; Do vértice **322** segue até o vértice **323**, de coordenada U T M E= 320.620,067 m e N= 7.548.186,894 m, no azimute de 196°15'17", na extensão de 2,249 m; Do vértice **323** segue até o vértice **324**, de coordenada U T M E= 320.619,508 m e N= 7.548.184,715 m, no azimute de 194°23'03", na extensão de 2,249 m; Do vértice **324** segue até o vértice **325**, de coordenada U T M E= 320.619,021 m e N= 7.548.182,519 m, no azimute de 192°30'41", na extensão de 2,249 m; Do vértice **325** segue até o vértice **326**, de coordenada U T M E= 320.618,605 m e N= 7.548.180,308 m, no azimute de 190°38'13", na extensão de 2,249 m;

Do vértice **326** segue até o vértice **327**, de coordenada U T M E= 320.618,263 m e N= 7.548.178,085 m, no azimute de 188°45'57", na extensão de 2,249 m; Do vértice **327** segue até o vértice **328**, de coordenada U T M E= 320.617,993 m e N= 7.548.175,852 m, no azimute de 186°53'28", na extensão de 2,249 m; Do vértice **328** segue até o vértice **329**, de coordenada U T M E= 320.616,259 m e N= 7.548.161,041 m, no azimute de 186°40'41", na extensão de 14,912 m; Do vértice **329** segue até o vértice **330**, de coordenada U T M E= 320.613,591 m e N= 7.548.130,510 m, no azimute de 184°59'39", na extensão de 30,647 m; Do vértice **330** segue até o vértice **331**, de coordenada U T M E= 320.611,506 m e N= 7.548.106,814 m, no azimute de 185°01'39", na extensão de 23,787 m; Do vértice **331** segue até o vértice **332**, de coordenada U T M E= 320.611,535 m e N= 7.548.103,802 m, no azimute de 179°27'28", na extensão de 3,012 m; Do vértice **332** segue até o vértice **333**, de coordenada U T M E= 320.611,745 m e N= 7.548.100,798 m, no azimute de 175°59'27", na extensão de 3,012 m; Do vértice **333** segue até o vértice **334**, de coordenada U T M E= 320.612,137 m e N= 7.548.097,811 m, no azimute de 172°31'35", na extensão de 3,012 m; Do vértice **334** segue até o vértice **335**, de coordenada U T M E= 320.612,709 m e N= 7.548.094,854 m, no azimute de 169°03'40", na extensão de 3,012 m;

Do vértice **335** segue até o vértice **336**, de coordenada U T M E= 320.613,458 m e N= 7.548.091,936 m, no azimute de 165°35'44", na extensão de 3,012 m; Do vértice **336** segue até o vértice **337**, de coordenada U T M E= 320.614,382 m e N= 7.548.089,069 m, no azimute de 162°07'50", na extensão de 3,012 m; Do vértice **337** segue até o vértice **338**, de coordenada U T M E= 320.615,478 m e N= 7.548.086,263 m, no azimute de 158°39'55", na extensão de 3,012 m; Do vértice **338** segue até o vértice **339**, de coordenada U T M E= 320.616,742 m e N= 7.548.083,529 m, no

MEMORIAL DESCRITIVO

azimute de $155^{\circ}12'04''$, na extensão de 3,012 m; Do vértice **339** segue até o vértice **340**, de coordenada U T M E= 320.618,168 m e N= 7.548.080,876 m, no azimute de $151^{\circ}44'00''$, na extensão de 3,012 m; Do vértice **340** segue até o vértice **341**, de coordenada U T M E= 320.619,752 m e N= 7.548.078,314 m, no azimute de $148^{\circ}16'13''$, na extensão de 3,012 m; Do vértice **341** segue até o vértice **342**, de coordenada U T M E= 320.630,554 m e N= 7.548.065,942 m, no azimute de $138^{\circ}52'37''$, na extensão de 16,424 m; Do vértice **342** segue até o vértice **343**, de coordenada U T M E= 320.652,596 m e N= 7.548.037,445 m, no azimute de $142^{\circ}16'39''$, na extensão de 36,027 m; Do vértice **343** segue até o vértice **344**, de coordenada U T M E= 320.654,012 m e N= 7.548.035,470 m, no azimute de $144^{\circ}22'15''$, na extensão de 2,430 m;

Do vértice **344** segue até o vértice **345**, de coordenada U T M E= 320.655,387 m e N= 7.548.033,466 m, no azimute de $145^{\circ}32'25''$, na extensão de 2,430 m; Do vértice **345** segue até o vértice **346**, de coordenada U T M E= 320.656,721 m e N= 7.548.031,435 m, no azimute de $146^{\circ}42'32''$, na extensão de 2,430 m; Do vértice **346** segue até o vértice **347**, de coordenada U T M E= 320.658,013 m e N= 7.548.029,377 m, no azimute de $147^{\circ}52'41''$, na extensão de 2,430 m; Do vértice **347** segue até o vértice **348**, de coordenada U T M E= 320.659,263 m e N= 7.548.027,292 m, no azimute de $149^{\circ}02'48''$, na extensão de 2,430 m; Do vértice **348** segue até o vértice **349**, de coordenada U T M E= 320.660,470 m e N= 7.548.025,183 m, no azimute de $150^{\circ}13'03''$, na extensão de 2,430 m; Do vértice **349** segue até o vértice **350**, de coordenada U T M E= 320.661,634 m e N= 7.548.023,050 m, no azimute de $151^{\circ}23'05''$, na extensão de 2,430 m; Do vértice **350** segue até o vértice **351**, de coordenada U T M E= 320.662,754 m e N= 7.548.020,893 m, no azimute de $152^{\circ}33'20''$, na extensão de 2,430 m; Do vértice **351** segue até o vértice **352**, de coordenada U T M E= 320.663,830 m e N= 7.548.018,714 m, no azimute de $153^{\circ}43'22''$, na extensão de 2,430 m; Do vértice **352** segue até o vértice **353**, de coordenada U T M E= 320.664,862 m e N= 7.548.016,513 m, no azimute de $154^{\circ}53'36''$, na extensão de 2,430 m;

Do vértice **353** segue até o vértice **354**, de coordenada U T M E= 320.672,401 m e N= 7.547.999,986 m, no azimute de $155^{\circ}28'39''$, na extensão de 18,165 m; Do vértice **354** segue até o vértice **355**, de coordenada U T M E= 320.676,416 m e N= 7.547.986,644 m, no azimute de $163^{\circ}15'15''$, na extensão de 13,933 m; Do vértice **355** segue até o vértice **356**, de coordenada U T M E= 320.676,866 m e N= 7.547.984,439 m, no azimute de $168^{\circ}26'47''$, na extensão de 2,250 m; Do vértice **356** segue até o vértice **357**, de coordenada U T M E= 320.677,218 m e N= 7.547.982,216 m, no azimute de $171^{\circ}00'40''$, na extensão de 2,250 m; Do vértice **357** segue até o vértice **358**, de coordenada U T M E= 320.677,470 m e N= 7.547.979,980 m, no azimute de $173^{\circ}34'12''$, na extensão de 2,250 m; Do vértice **358** segue até o vértice **359**, de coordenada U T M E= 320.677,622 m e N= 7.547.977,735 m, no azimute de $176^{\circ}07'46''$, na extensão de 2,250 m; Do vértice **359** segue até o vértice **360**, de coordenada U T M E= 320.677,673 m e N= 7.547.975,485 m, no azimute de $178^{\circ}41'37''$, na extensão de 2,250 m; Do vértice **360** segue até o vértice **361**, de coordenada U T M E= 320.677,624 m e N= 7.547.973,236 m, no azimute de $181^{\circ}15'10''$, na extensão de 2,250 m; Do vértice **361** segue até o vértice **362**, de coordenada U T M E= 320.677,474 m e N= 7.547.970,990 m, no azimute de $183^{\circ}49'01''$, na extensão de 2,250 m;

Do vértice **362** segue até o vértice **363**, de coordenada U T M E= 320.677,224 m e N= 7.547.968,754 m, no azimute de $186^{\circ}22'33''$, na extensão de 2,250 m; Do vértice **363** segue até o vértice **364**, de coordenada U T M E= 320.676,875 m e N= 7.547.966,531 m, no azimute de $188^{\circ}56'15''$, na extensão de 2,250 m; Do vértice **364** segue até o vértice **365**, de coordenada U T M E= 320.676,426 m e N= 7.547.964,326 m, no azimute de $191^{\circ}29'48''$, na extensão de 2,250 m; Do vértice **365** segue até o vértice **366**, de coordenada U T M E= 320.669,443 m e N= 7.547.936,745 m, no azimute de $194^{\circ}12'27''$, na extensão de 28,451 m; Do vértice **366** segue até o vértice **367**, de coordenada U T M E= 320.668,945 m e N= 7.547.934,249 m, no azimute de $191^{\circ}17'35''$, na extensão de 2,546 m; Do vértice **367** segue até o vértice **368**, de coordenada U T M E= 320.668,596 m e N=

MEMORIAL DESCRITIVO

7.547.931,728 m, no azimute de $187^{\circ}52'09''$, na extensão de 2,545 m; Do vértice **368** segue até o vértice **369**, de coordenada U T M E= 320.668,399 m e N= 7.547.929,190 m, no azimute de $184^{\circ}26'51''$, na extensão de 2,546 m; Do vértice **369** segue até o vértice **370**, de coordenada U T M E= 320.668,354 m e N= 7.547.926,645 m, no azimute de $181^{\circ}01'19''$, na extensão de 2,546 m; Do vértice **370** segue até o vértice **371**, de coordenada U T M E= 320.668,460 m e N= 7.547.924,101 m, no azimute de $177^{\circ}35'59''$, na extensão de 2,545 m;

Do vértice **371** segue até o vértice **372**, de coordenada U T M E= 320.668,719 m e N= 7.547.921,569 m, no azimute de $174^{\circ}10'26''$, na extensão de 2,546 m; Do vértice **372** segue até o vértice **373**, de coordenada U T M E= 320.669,128 m e N= 7.547.919,057 m, no azimute de $170^{\circ}45'06''$, na extensão de 2,545 m; Do vértice **373** segue até o vértice **374**, de coordenada U T M E= 320.669,686 m e N= 7.547.916,573 m, no azimute de $167^{\circ}19'41''$, na extensão de 2,546 m; Do vértice **374** segue até o vértice **375**, de coordenada U T M E= 320.670,392 m e N= 7.547.914,127 m, no azimute de $163^{\circ}54'19''$, na extensão de 2,546 m; Do vértice **375** segue até o vértice **376**, de coordenada U T M E= 320.671,242 m e N= 7.547.911,728 m, no azimute de $160^{\circ}28'44''$, na extensão de 2,546 m; Do vértice **376** segue até o vértice **377**, de coordenada U T M E= 320.687,073 m e N= 7.547.870,981 m, no azimute de $158^{\circ}46'07''$, na extensão de 43,714 m; Do vértice **377** segue até o vértice **378**, de coordenada U T M E= 320.692,397 m e N= 7.547.848,480 m, no azimute de $166^{\circ}41'11''$, na extensão de 23,122 m; Do vértice **378** segue até o vértice **379**, de coordenada U T M E= 320.692,730 m e N= 7.547.846,477 m, no azimute de $170^{\circ}34'43''$, na extensão de 2,030 m; Do vértice **379** segue até o vértice **380**, de coordenada U T M E= 320.693,027 m e N= 7.547.844,469 m, no azimute de $171^{\circ}34'02''$, na extensão de 2,030 m;

Do vértice **380** segue até o vértice **381**, de coordenada U T M E= 320.693,290 m e N= 7.547.842,456 m, no azimute de $172^{\circ}33'42''$, na extensão de 2,030 m; Do vértice **381** segue até o vértice **382**, de coordenada U T M E= 320.693,518 m e N= 7.547.840,439 m, no azimute de $173^{\circ}33'14''$, na extensão de 2,030 m; Do vértice **382** segue até o vértice **383**, de coordenada U T M E= 320.693,711 m e N= 7.547.838,419 m, no azimute de $174^{\circ}32'40''$, na extensão de 2,030 m; Do vértice **383** segue até o vértice **384**, de coordenada U T M E= 320.693,869 m e N= 7.547.836,395 m, no azimute de $175^{\circ}32'09''$, na extensão de 2,030 m; Do vértice **384** segue até o vértice **385**, de coordenada U T M E= 320.693,992 m e N= 7.547.834,368 m, no azimute de $176^{\circ}31'45''$, na extensão de 2,030 m; Do vértice **385** segue até o vértice **386**, de coordenada U T M E= 320.694,080 m e N= 7.547.832,340 m, no azimute de $177^{\circ}31'16''$, na extensão de 2,030 m; Do vértice **386** segue até o vértice **387**, de coordenada U T M E= 320.694,133 m e N= 7.547.830,311 m, no azimute de $178^{\circ}30'34''$, na extensão de 2,030 m; Do vértice **387** segue até o vértice **388**, de coordenada U T M E= 320.694,150 m e N= 7.547.828,281 m, no azimute de $179^{\circ}30'22''$, na extensão de 2,030 m; Do vértice **388** segue até o vértice **389**, de coordenada U T M E= 320.697,074 m e N= 7.547.796,405 m, no azimute de $174^{\circ}45'33''$, na extensão de 32,010 m;

Do vértice **389** segue até o vértice **390**, de coordenada U T M E= 320.724,162 m e N= 7.547.779,913 m, no azimute de $121^{\circ}20'06''$, na extensão de 31,713 m; Do vértice **390** segue até o vértice **391**, de coordenada U T M E= 320.752,899 m e N= 7.547.790,290 m, no azimute de $70^{\circ}08'46''$, na extensão de 30,554 m; Do vértice **391** segue até o vértice **392**, de coordenada U T M E= 320.794,290 m e N= 7.547.833,028 m, no azimute de $44^{\circ}04'56''$, na extensão de 59,496 m; Do vértice **392** segue até o vértice **393**, de coordenada U T M E= 320.860,056 m e N= 7.547.896,013 m, no azimute de $46^{\circ}14'14''$, na extensão de 91,062 m; Do vértice **393** segue até o vértice **394**, de coordenada U T M E= 320.861,678 m e N= 7.547.896,977 m, no azimute de $59^{\circ}17'44''$, na extensão de 1,887 m; Do vértice **394** segue até o vértice **395**, de coordenada U T M E= 320.917,004 m e N= 7.547.913,945 m, no azimute de $72^{\circ}56'58''$, na extensão de 57,870 m; Do vértice **395** segue até o vértice **396**, de coordenada U T M E= 320.921,853 m e N= 7.547.917,285 m, no azimute de $55^{\circ}26'33''$, na extensão de 5,888 m; Do vértice **396** segue até o vértice **397**, de coordenada U T M E=

MEMORIAL DESCRITIVO

320.923,054 m e N= 7.547.918,142 m, no azimute de $54^{\circ}29'35''$, na extensão de 1,476 m; Do vértice **397** segue até o vértice **398**, de coordenada U T M E= 320.924,250 m e N= 7.547.919,006 m, no azimute de $54^{\circ}09'13''$, na extensão de 1,476 m;

Do vértice **398** segue até o vértice **399**, de coordenada U T M E= 320.925,442 m e N= 7.547.919,877 m, no azimute de $53^{\circ}49'22''$, na extensão de 1,476 m; Do vértice **399** segue até o vértice **400**, de coordenada U T M E= 320.926,628 m e N= 7.547.920,755 m, no azimute de $53^{\circ}29'23''$, na extensão de 1,476 m; Do vértice **400** segue até o vértice **401**, de coordenada U T M E= 320.927,809 m e N= 7.547.921,640 m, no azimute de $53^{\circ}09'04''$, na extensão de 1,476 m; Do vértice **401** segue até o vértice **402**, de coordenada U T M E= 320.928,984 m e N= 7.547.922,532 m, no azimute de $52^{\circ}48'48''$, na extensão de 1,476 m; Do vértice **402** segue até o vértice **403**, de coordenada U T M E= 320.930,155 m e N= 7.547.923,431 m, no azimute de $52^{\circ}28'49''$, na extensão de 1,476 m; Do vértice **403** segue até o vértice **404**, de coordenada U T M E= 320.931,320 m e N= 7.547.924,336 m, no azimute de $52^{\circ}08'44''$, na extensão de 1,476 m; Do vértice **404** segue até o vértice **405**, de coordenada U T M E= 320.932,480 m e N= 7.547.925,249 m, no azimute de $51^{\circ}48'30''$, na extensão de 1,476 m; Do vértice **405** segue até o vértice **406**, de coordenada U T M E= 320.933,634 m e N= 7.547.926,168 m, no azimute de $51^{\circ}28'36''$, na extensão de 1,476 m; Do vértice **406** segue até o vértice **407**, de coordenada U T M E= 320.950,308 m e N= 7.547.940,347 m, no azimute de $49^{\circ}37'21''$, na extensão de 21,887 m;

Do vértice **407** segue até o vértice **408**, de coordenada U T M E= 320.969,942 m e N= 7.547.958,264 m, no azimute de $47^{\circ}37'01''$, na extensão de 26,580 m; Do vértice **408** segue até o vértice **409**, de coordenada U T M E= 321.002,061 m e N= 7.547.989,642 m, no azimute de $45^{\circ}40'05''$, na extensão de 44,902 m; Do vértice **409** segue até o vértice **410**, de coordenada U T M E= 321.004,702 m e N= 7.547.992,198 m, no azimute de $45^{\circ}56'53''$, na extensão de 3,675 m; Do vértice **410** segue até o vértice **411**, de coordenada U T M E= 321.007,381 m e N= 7.547.994,713 m, no azimute de $46^{\circ}48'33''$, na extensão de 3,675 m; Do vértice **411** segue até o vértice **412**, de coordenada U T M E= 321.010,098 m e N= 7.547.997,188 m, no azimute de $47^{\circ}40'03''$, na extensão de 3,675 m; Do vértice **412** segue até o vértice **413**, de coordenada U T M E= 321.012,852 m e N= 7.547.999,622 m, no azimute de $48^{\circ}31'43''$, na extensão de 3,675 m; Do vértice **413** segue até o vértice **414**, de coordenada U T M E= 321.015,642 m e N= 7.548.002,014 m, no azimute de $49^{\circ}23'18''$, na extensão de 3,675 m; Do vértice **414** segue até o vértice **415**, de coordenada U T M E= 321.018,468 m e N= 7.548.004,365 m, no azimute de $50^{\circ}14'57''$, na extensão de 3,675 m; Do vértice **415** segue até o vértice **416**, de coordenada U T M E= 321.021,328 m e N= 7.548.006,672 m, no azimute de $51^{\circ}06'32''$, na extensão de 3,675 m;

Do vértice **416** segue até o vértice **417**, de coordenada U T M E= 321.024,223 m e N= 7.548.008,936 m, no azimute de $51^{\circ}58'07''$, na extensão de 3,675 m; Do vértice **417** segue até o vértice **418**, de coordenada U T M E= 321.027,152 m e N= 7.548.011,157 m, no azimute de $52^{\circ}49'45''$, na extensão de 3,675 m; Do vértice **418** segue até o vértice **419**, de coordenada U T M E= 321.030,113 m e N= 7.548.013,333 m, no azimute de $53^{\circ}41'24''$, na extensão de 3,675 m; Do vértice **419** segue até o vértice **420**, de coordenada U T M E= 321.059,963 m e N= 7.548.034,925 m, no azimute de $54^{\circ}07'10''$, na extensão de 36,841 m; Do vértice **420** segue até o vértice **421**, de coordenada U T M E= 321.063,295 m e N= 7.548.037,083 m, no azimute de $57^{\circ}04'17''$, na extensão de 3,970 m; Do vértice **421** segue até o vértice **422**, de coordenada U T M E= 321.066,616 m e N= 7.548.039,258 m, no azimute de $56^{\circ}47'08''$, na extensão de 3,970 m; Do vértice **422** segue até o vértice **423**, de coordenada U T M E= 321.069,927 m e N= 7.548.041,449 m, no azimute de $56^{\circ}29'56''$, na extensão de 3,970 m; Do vértice **423** segue até o vértice **424**, de coordenada U T M E= 321.092,800 m e N= 7.548.014,400 m, no azimute de $139^{\circ}46'54''$, na extensão de 35,424 m; Do vértice **424** segue até o vértice **425**, de coordenada U T M E= 321.204,910 m e N= 7.548.044,720 m, no azimute de $74^{\circ}51'59''$, na extensão de 116,138 m;

MEMORIAL DESCRITIVO

Do vértice **425** segue até o vértice **426**, de coordenada U T M E= 321.224,450 m e N= 7.548.055,770 m, no azimute de 60°30'42", na extensão de 22,448 m; Do vértice **426** segue até o vértice **427**, de coordenada U T M E= 321.332,521 m e N= 7.548.177,748 m, no azimute de 41°32'26", na extensão de 162,966 m; Do vértice **427** segue até o vértice **428**, de coordenada U T M E= 321.386,170 m e N= 7.548.217,050 m, no azimute de 53°46'28", na extensão de 66,504 m; Do vértice **428** segue até o vértice **429**, de coordenada U T M E= 321.834,090 m e N= 7.547.635,480 m, no azimute de 142°23'49", na extensão de 734,068 m; Do vértice **429** segue até o vértice **430**, de coordenada U T M E= 321.845,950 m e N= 7.547.637,160 m, no azimute de 81°56'15", na extensão de 11,978 m; Do vértice **430** segue até o vértice **431**, de coordenada U T M E= 322.009,060 m e N= 7.547.806,120 m, no azimute de 43°59'27", na extensão de 234,845 m; Do vértice **431** segue até o vértice **432**, de coordenada U T M E= 321.918,260 m e N= 7.547.898,870 m, no azimute de 315°36'31", na extensão de 129,797 m; Do vértice **432** segue até o vértice **433**, de coordenada U T M E= 321.964,590 m e N= 7.548.036,940 m, no azimute de 18°32'58", na extensão de 145,636 m; Do vértice **433** segue até o vértice **434**, de coordenada U T M E= 322.020,540 m e N= 7.548.185,360 m, no azimute de 20°39'18", na extensão de 158,616 m;

Do vértice **434** segue até o vértice **435**, de coordenada U T M E= 322.122,190 m e N= 7.548.341,020 m, no azimute de 33°08'44", na extensão de 185,911 m; Do vértice **435** segue até o vértice **436**, de coordenada U T M E= 322.136,411 m e N= 7.548.356,658 m, no azimute de 42°17'01", na extensão de 21,137 m; Do vértice **436** segue até o vértice **437**, de coordenada U T M E= 322.181,360 m e N= 7.548.338,761 m, no azimute de 111°42'38", na extensão de 48,380 m; Do vértice **437** segue até o vértice **438**, de coordenada U T M E= 322.195,075 m e N= 7.548.300,405 m, no azimute de 160°19'23", na extensão de 40,734 m; Do vértice **438** segue até o vértice **439**, de coordenada U T M E= 322.246,526 m e N= 7.548.252,575 m, no azimute de 132°54'41", na extensão de 70,249 m; Do vértice **439** segue até o vértice **440**, de coordenada U T M E= 322.332,017 m e N= 7.548.228,238 m, no azimute de 105°53'25", na extensão de 88,887 m; Do vértice **440** segue até o vértice **441**, de coordenada U T M E= 322.377,385 m e N= 7.548.228,753 m, no azimute de 89°21'00", na extensão de 45,371 m; Do vértice **441** segue até o vértice **442**, de coordenada U T M E= 322.427,079 m e N= 7.548.238,119 m, no azimute de 79°19'35", na extensão de 50,569 m; Do vértice **442** segue até o vértice **443**, de coordenada U T M E= 322.459,609 m e N= 7.548.248,391 m, no azimute de 72°28'34", na extensão de 34,114 m;

Do vértice **443** segue até o vértice **444**, de coordenada U T M E= 322.598,215 m e N= 7.548.175,691 m, no azimute de 117°40'39", na extensão de 156,515 m; Do vértice **444** segue até o vértice **445**, de coordenada U T M E= 322.590,912 m e N= 7.548.136,547 m, no azimute de 190°34'06", na extensão de 39,819 m; Do vértice **445** segue até o vértice **446**, de coordenada U T M E= 322.582,409 m e N= 7.548.105,642 m, no azimute de 195°23'01", na extensão de 32,053 m; Do vértice **446** segue até o vértice **447**, de coordenada U T M E= 322.565,948 m e N= 7.548.093,352 m, no azimute de 233°15'15", na extensão de 20,543 m; Do vértice **447** segue até o vértice **448**, de coordenada U T M E= 322.549,500 m e N= 7.548.079,962 m, no azimute de 230°51'07", na extensão de 21,209 m; Do vértice **448** segue até o vértice **449**, de coordenada U T M E= 322.558,387 m e N= 7.547.946,999 m, no azimute de 176°10'33", na extensão de 133,260 m; Do vértice **449** segue até o vértice **450**, de coordenada U T M E= 322.553,920 m e N= 7.547.936,191 m, no azimute de 202°27'22", na extensão de 11,694 m; Do vértice **450** segue até o vértice **451**, de coordenada U T M E= 322.534,734 m e N= 7.547.909,678 m, no azimute de 215°53'27", na extensão de 32,727 m; Do vértice **451** segue até o vértice **452**, de coordenada U T M E= 322.522,143 m e N= 7.547.899,017 m, no azimute de 229°44'41", na extensão de 16,498 m;

Do vértice **452** segue até o vértice **453**, de coordenada U T M E= 322.501,219 m e N= 7.547.887,531 m, no azimute de 241°14'12", na extensão de 23,869 m; Do vértice **453** segue até o vértice **454**, de coordenada U T M E= 322.474,769 m e N= 7.547.880,310 m, no azimute de

MEMORIAL DESCRITIVO

254°43'47", na extensão de 27,418 m; Do vértice **454** segue até o vértice **455**, de coordenada U T M E= 322.472,802 m e N= 7.547.879,325 m, no azimute de 243°23'43", na extensão de 2,200 m; Do vértice **455** segue até o vértice **456**, de coordenada U T M E= 322.471,541 m e N= 7.547.879,373 m, no azimute de 272°11'35", na extensão de 1,262 m; Do vértice **456** segue até o vértice **457**, de coordenada U T M E= 322.446,788 m e N= 7.547.866,439 m, no azimute de 242°24'42", na extensão de 27,929 m; Do vértice **457** segue até o vértice **458**, de coordenada U T M E= 322.415,714 m e N= 7.547.825,376 m, no azimute de 217°06'57", na extensão de 51,495 m; Do vértice **458** segue até o vértice **459**, de coordenada U T M E= 322.368,731 m e N= 7.547.820,992 m, no azimute de 264°40'09", na extensão de 47,187 m; Do vértice **459** segue até o vértice **460**, de coordenada U T M E= 322.334,527 m e N= 7.547.860,764 m, no azimute de 319°18'17", na extensão de 52,457 m; Do vértice **460** segue até o vértice **461**, de coordenada U T M E= 322.317,557 m e N= 7.547.844,617 m, no azimute de 226°25'25", na extensão de 23,424 m;

Do vértice **461** segue até o vértice **462**, de coordenada U T M E= 322.301,350 m e N= 7.547.858,737 m, no azimute de 311°03'49", na extensão de 21,495 m; Do vértice **462** segue até o vértice **463**, de coordenada U T M E= 322.191,489 m e N= 7.547.739,209 m, no azimute de 222°35'12", na extensão de 162,347 m; Do vértice **463** segue até o vértice **464**, de coordenada U T M E= 322.123,711 m e N= 7.547.665,820 m, no azimute de 222°43'26", na extensão de 99,899 m; Do vértice **464** segue até o vértice **465**, de coordenada U T M E= 322.232,888 m e N= 7.547.553,181 m, no azimute de 135°53'39", na extensão de 156,866 m; Do vértice **465** segue até o vértice **466**, de coordenada U T M E= 322.203,969 m e N= 7.547.468,682 m, no azimute de 198°53'35", na extensão de 89,311 m; Do vértice **466** segue até o vértice **467**, de coordenada U T M E= 322.258,131 m e N= 7.547.414,016 m, no azimute de 135°15'55", na extensão de 76,954 m; Do vértice **467** segue até o vértice **468**, de coordenada U T M E= 322.263,718 m e N= 7.547.408,377 m, no azimute de 135°15'54", na extensão de 7,938 m; Do vértice **468** segue até o vértice **469**, de coordenada U T M E= 322.214,753 m e N= 7.547.310,158 m, no azimute de 206°29'51", na extensão de 109,748 m; Do vértice **469** segue até o vértice **470**, de coordenada U T M E= 322.196,136 m e N= 7.547.276,419 m, no azimute de 208°53'26", na extensão de 38,534 m;

Do vértice **470** segue até o vértice **471**, de coordenada U T M E= 322.195,028 m e N= 7.547.274,022 m, no azimute de 204°47'45", na extensão de 2,641 m; Do vértice **471** segue até o vértice **472**, de coordenada U T M E= 322.193,850 m e N= 7.547.271,659 m, no azimute de 206°29'32", na extensão de 2,641 m; Do vértice **472** segue até o vértice **473**, de coordenada U T M E= 322.192,603 m e N= 7.547.269,331 m, no azimute de 208°11'20", na extensão de 2,640 m; Do vértice **473** segue até o vértice **474**, de coordenada U T M E= 322.191,287 m e N= 7.547.267,042 m, no azimute de 209°53'02", na extensão de 2,640 m; Do vértice **474** segue até o vértice **475**, de coordenada U T M E= 322.189,904 m e N= 7.547.264,793 m, no azimute de 211°34'47", na extensão de 2,641 m; Do vértice **475** segue até o vértice **476**, de coordenada U T M E= 322.188,456 m e N= 7.547.262,585 m, no azimute de 213°16'34", na extensão de 2,641 m; Do vértice **476** segue até o vértice **477**, de coordenada U T M E= 322.186,942 m e N= 7.547.260,421 m, no azimute de 214°58'22", na extensão de 2,641 m; Do vértice **477** segue até o vértice **478**, de coordenada U T M E= 322.185,365 m e N= 7.547.258,303 m, no azimute de 216°40'00", na extensão de 2,640 m; Do vértice **478** segue até o vértice **479**, de coordenada U T M E= 322.183,727 m e N= 7.547.256,233 m, no azimute de 218°21'42", na extensão de 2,641 m;

Do vértice **479** segue até o vértice **480**, de coordenada U T M E= 322.182,027 m e N= 7.547.254,212 m, no azimute de 220°03'34", na extensão de 2,641 m; Do vértice **480** segue até o vértice **481**, de coordenada U T M E= 322.156,261 m e N= 7.547.224,474 m, no azimute de 220°54'26", na extensão de 39,348 m; Do vértice **481** segue até o vértice **482**, de coordenada U T M E= 322.126,011 m e N= 7.547.193,933 m, no azimute de 224°43'36", na extensão de 42,986 m; Do vértice **482** segue até o vértice **483**, de coordenada U T M E= 322.092,383 m e N= 7.547.163,804 m,

M E M O R I A L D E S C R I T I V O

no azimute de 228°08'26", na extensão de 45,151 m; Do vértice **483** segue até o vértice **484**, de coordenada U T M E= 322.091,084 m e N= 7.547.162,714 m, no azimute de 230°00'12", na extensão de 1,696 m; Do vértice **484** segue até o vértice **485**, de coordenada U T M E= 322.089,846 m e N= 7.547.161,554 m, no azimute de 226°50'31", na extensão de 1,696 m; Do vértice **485** segue até o vértice **486**, de coordenada U T M E= 322.088,675 m e N= 7.547.160,327 m, no azimute de 223°40'36", na extensão de 1,696 m; Do vértice **486** segue até o vértice **487**, de coordenada U T M E= 322.087,573 m e N= 7.547.159,037 m, no azimute de 220°30'43", na extensão de 1,696 m; Do vértice **487** segue até o vértice **488**, de coordenada U T M E= 322.086,544 m e N= 7.547.157,689 m, no azimute de 217°20'54", na extensão de 1,696 m;

Do vértice **488** segue até o vértice **489**, de coordenada U T M E= 322.085,591 m e N= 7.547.156,286 m, no azimute de 214°11'05", na extensão de 1,696 m; Do vértice **489** segue até o vértice **490**, de coordenada U T M E= 322.084,717 m e N= 7.547.154,832 m, no azimute de 211°01'12", na extensão de 1,696 m; Do vértice **490** segue até o vértice **491**, de coordenada U T M E= 322.083,924 m e N= 7.547.153,333 m, no azimute de 207°51'30", na extensão de 1,696 m; Do vértice **491** segue até o vértice **492**, de coordenada U T M E= 322.083,216 m e N= 7.547.151,792 m, no azimute de 204°41'29", na extensão de 1,696 m; Do vértice **492** segue até o vértice **493**, de coordenada U T M E= 322.082,593 m e N= 7.547.150,214 m, no azimute de 201°31'52", na extensão de 1,696 m; Do vértice **493** segue até o vértice **494**, de coordenada U T M E= 322.060,333 m e N= 7.547.088,877 m, no azimute de 199°56'49", na extensão de 65,251 m; Do vértice **494** segue até o vértice **495**, de coordenada U T M E= 322.046,975 m e N= 7.547.055,494 m, no azimute de 201°48'29", na extensão de 35,957 m; Do vértice **495** segue até o vértice **496**, de coordenada U T M E= 322.046,230 m e N= 7.547.053,350 m, no azimute de 199°10'04", na extensão de 2,270 m; Do vértice **496** segue até o vértice **497**, de coordenada U T M E= 322.045,420 m e N= 7.547.051,230 m, no azimute de 200°53'38", na extensão de 2,270 m;

Do vértice **497** segue até o vértice **498**, de coordenada U T M E= 322.044,547 m e N= 7.547.049,135 m, no azimute de 202°37'27", na extensão de 2,270 m; Do vértice **498** segue até o vértice **499**, de coordenada U T M E= 322.043,611 m e N= 7.547.047,067 m, no azimute de 204°21'10", na extensão de 2,270 m; Do vértice **499** segue até o vértice **500**, de coordenada U T M E= 322.042,614 m e N= 7.547.045,028 m, no azimute de 206°04'51", na extensão de 2,270 m; Do vértice **500** segue até o vértice **501**, de coordenada U T M E= 322.041,555 m e N= 7.547.043,021 m, no azimute de 207°48'34", na extensão de 2,270 m; Do vértice **501** segue até o vértice **502**, de coordenada U T M E= 322.040,436 m e N= 7.547.041,046 m, no azimute de 209°32'16", na extensão de 2,270 m; Do vértice **502** segue até o vértice **503**, de coordenada U T M E= 322.039,258 m e N= 7.547.039,106 m, no azimute de 211°16'01", na extensão de 2,270 m; Do vértice **503** segue até o vértice **504**, de coordenada U T M E= 322.038,022 m e N= 7.547.037,203 m, no azimute de 212°59'49", na extensão de 2,270 m; Do vértice **504** segue até o vértice **505**, de coordenada U T M E= 322.036,729 m e N= 7.547.035,338 m, no azimute de 214°43'25", na extensão de 2,270 m; Do vértice **505** segue até o vértice **506**, de coordenada U T M E= 322.015,417 m e N= 7.547.005,557 m, no azimute de 215°35'20", na extensão de 36,621 m;

Do vértice **506** segue até o vértice **507**, de coordenada U T M E= 322.014,039 m e N= 7.547.003,584 m, no azimute de 214°56'10", na extensão de 2,406 m; Do vértice **507** segue até o vértice **508**, de coordenada U T M E= 322.012,703 m e N= 7.547.001,584 m, no azimute de 213°45'01", na extensão de 2,406 m; Do vértice **508** segue até o vértice **509**, de coordenada U T M E= 322.011,408 m e N= 7.546.999,557 m, no azimute de 212°34'18", na extensão de 2,406 m; Do vértice **509** segue até o vértice **510**, de coordenada U T M E= 322.010,155 m e N= 7.546.997,503 m, no azimute de 211°23'14", na extensão de 2,406 m; Do vértice **510** segue até o vértice **511**, de coordenada U T M E= 322.008,944 m e N= 7.546.995,424 m, no azimute de 210°12'22", na extensão de 2,406 m; Do vértice **511** segue até o vértice **512**, de coordenada U T M E= 322.007,777 m e N=

MEMORIAL DESCRITIVO

7.546.993,321 m, no azimute de $209^{\circ}01'19''$, na extensão de 2,406 m; Do vértice **512** segue até o vértice **513**, de coordenada U T M E= 322.006,654 m e N= 7.546.991,193 m, no azimute de $207^{\circ}50'21''$, na extensão de 2,406 m; Do vértice **513** segue até o vértice **514**, de coordenada U T M E= 322.005,575 m e N= 7.546.989,044 m, no azimute de $206^{\circ}39'28''$, na extensão de 2,406 m; Do vértice **514** segue até o vértice **515**, de coordenada U T M E= 322.004,540 m e N= 7.546.986,872 m, no azimute de $205^{\circ}28'39''$, na extensão de 2,406 m;

Do vértice **515** segue até o vértice **516**, de coordenada U T M E= 322.003,550 m e N= 7.546.984,679 m, no azimute de $204^{\circ}17'37''$, na extensão de 2,406 m; Do vértice **516** segue até o vértice **517**, de coordenada U T M E= 322.002,555 m e N= 7.546.982,326 m, no azimute de $202^{\circ}54'25''$, na extensão de 2,555 m; Do vértice **517** segue até o vértice **518**, de coordenada U T M E= 322.001,627 m e N= 7.546.979,946 m, no azimute de $201^{\circ}19'08''$, na extensão de 2,555 m; Do vértice **518** segue até o vértice **519**, de coordenada U T M E= 322.000,764 m e N= 7.546.977,541 m, no azimute de $199^{\circ}43'45''$, na extensão de 2,555 m; Do vértice **519** segue até o vértice **520**, de coordenada U T M E= 321.999,969 m e N= 7.546.975,113 m, no azimute de $198^{\circ}08'29''$, na extensão de 2,555 m; Do vértice **520** segue até o vértice **521**, de coordenada U T M E= 321.999,241 m e N= 7.546.972,664 m, no azimute de $196^{\circ}33'09''$, na extensão de 2,555 m; Do vértice **521** segue até o vértice **522**, de coordenada U T M E= 321.998,581 m e N= 7.546.970,195 m, no azimute de $194^{\circ}57'55''$, na extensão de 2,555 m; Do vértice **522** segue até o vértice **523**, de coordenada U T M E= 321.997,990 m e N= 7.546.967,710 m, no azimute de $193^{\circ}22'28''$, na extensão de 2,555 m; Do vértice **523** segue até o vértice **524**, de coordenada U T M E= 321.997,468 m e N= 7.546.965,208 m, no azimute de $191^{\circ}47'12''$, na extensão de 2,555 m;

Do vértice **524** segue até o vértice **525**, de coordenada U T M E= 321.997,016 m e N= 7.546.962,694 m, no azimute de $190^{\circ}11'56''$, na extensão de 2,555 m; Do vértice **525** segue até o vértice **526**, de coordenada U T M E= 321.996,633 m e N= 7.546.960,168 m, no azimute de $188^{\circ}36'28''$, na extensão de 2,555 m; Do vértice **526** segue até o vértice **527**, de coordenada U T M E= 321.996,326 m e N= 7.546.957,819 m, no azimute de $187^{\circ}27'30''$, na extensão de 2,369 m; Do vértice **527** segue até o vértice **528**, de coordenada U T M E= 321.996,047 m e N= 7.546.955,466 m, no azimute de $186^{\circ}44'48''$, na extensão de 2,369 m; Do vértice **528** segue até o vértice **529**, de coordenada U T M E= 321.995,798 m e N= 7.546.953,110 m, no azimute de $186^{\circ}02'01''$, na extensão de 2,369 m; Do vértice **529** segue até o vértice **530**, de coordenada U T M E= 321.995,579 m e N= 7.546.950,752 m, no azimute de $185^{\circ}19'17''$, na extensão de 2,369 m; Do vértice **530** segue até o vértice **531**, de coordenada U T M E= 321.995,388 m e N= 7.546.948,390 m, no azimute de $184^{\circ}36'36''$, na extensão de 2,369 m; Do vértice **531** segue até o vértice **532**, de coordenada U T M E= 321.995,227 m e N= 7.546.946,027 m, no azimute de $183^{\circ}53'50''$, na extensão de 2,369 m; Do vértice **532** segue até o vértice **533**, de coordenada U T M E= 321.995,096 m e N= 7.546.943,662 m, no azimute de $183^{\circ}11'13''$, na extensão de 2,369 m;

Do vértice **533** segue até o vértice **534**, de coordenada U T M E= 321.994,993 m e N= 7.546.941,295 m, no azimute de $182^{\circ}28'21''$, na extensão de 2,369 m; Do vértice **534** segue até o vértice **535**, de coordenada U T M E= 321.994,921 m e N= 7.546.938,927 m, no azimute de $181^{\circ}45'40''$, na extensão de 2,369 m; Do vértice **535** segue até o vértice **536**, de coordenada U T M E= 321.994,877 m e N= 7.546.936,559 m, no azimute de $181^{\circ}02'50''$, na extensão de 2,369 m; Do vértice **536** segue até o vértice **537**, de coordenada U T M E= 321.994,874 m e N= 7.546.934,238 m, no azimute de $180^{\circ}05'38''$, na extensão de 2,321 m; Do vértice **537** segue até o vértice **538**, de coordenada U T M E= 321.994,918 m e N= 7.546.931,918 m, no azimute de $178^{\circ}53'29''$, na extensão de 2,321 m; Do vértice **538** segue até o vértice **539**, de coordenada U T M E= 321.995,012 m e N= 7.546.929,599 m, no azimute de $177^{\circ}41'36''$, na extensão de 2,321 m; Do vértice **539** segue até o vértice **540**, de coordenada U T M E= 321.995,154 m e N= 7.546.927,283 m, no azimute de $176^{\circ}29'30''$, na extensão de 2,321 m; Do vértice **540** segue até o vértice **541**, de coordenada U T M E=

MEMORIAL DESCRITIVO

321.995,344 m e N= 7.546.924,970 m, no azimute de $175^{\circ}17'37''$, na extensão de 2,321 m; Do vértice **541** segue até o vértice **542**, de coordenada U T M E= 321.995,583 m e N= 7.546.922,662 m, no azimute de $174^{\circ}05'28''$, na extensão de 2,321 m;

Do vértice **542** segue até o vértice **543**, de coordenada U T M E= 321.995,870 m e N= 7.546.920,359 m, no azimute de $172^{\circ}53'35''$, na extensão de 2,321 m; Do vértice **543** segue até o vértice **544**, de coordenada U T M E= 321.996,206 m e N= 7.546.918,063 m, no azimute de $171^{\circ}41'33''$, na extensão de 2,321 m; Do vértice **544** segue até o vértice **545**, de coordenada U T M E= 321.996,589 m e N= 7.546.915,774 m, no azimute de $170^{\circ}29'25''$, na extensão de 2,321 m; Do vértice **545** segue até o vértice **546**, de coordenada U T M E= 321.997,020 m e N= 7.546.913,494 m, no azimute de $169^{\circ}17'36''$, na extensão de 2,320 m; Do vértice **546** segue até o vértice **547**, de coordenada U T M E= 322.003,289 m e N= 7.546.882,147 m, no azimute de $168^{\circ}41'30''$, na extensão de 31,968 m; Do vértice **547** segue até o vértice **548**, de coordenada U T M E= 322.003,470 m e N= 7.546.880,472 m, no azimute de $173^{\circ}49'38''$, na extensão de 1,685 m; Do vértice **548** segue até o vértice **549**, de coordenada U T M E= 322.003,580 m e N= 7.546.878,790 m, no azimute de $176^{\circ}15'14''$, na extensão de 1,685 m; Do vértice **549** segue até o vértice **550**, de coordenada U T M E= 322.003,619 m e N= 7.546.877,105 m, no azimute de $178^{\circ}40'50''$, na extensão de 1,685 m; Do vértice **550** segue até o vértice **551**, de coordenada U T M E= 322.003,586 m e N= 7.546.875,420 m, no azimute de $181^{\circ}06'30''$, na extensão de 1,685 m;

Do vértice **551** segue até o vértice **552**, de coordenada U T M E= 322.003,482 m e N= 7.546.873,739 m, no azimute de $183^{\circ}32'06''$, na extensão de 1,685 m; Do vértice **552** segue até o vértice **553**, de coordenada U T M E= 322.003,307 m e N= 7.546.872,062 m, no azimute de $185^{\circ}57'38''$, na extensão de 1,685 m; Do vértice **553** segue até o vértice **554**, de coordenada U T M E= 322.003,061 m e N= 7.546.870,395 m, no azimute de $188^{\circ}23'25''$, na extensão de 1,685 m; Do vértice **554** segue até o vértice **555**, de coordenada U T M E= 322.002,745 m e N= 7.546.868,740 m, no azimute de $190^{\circ}48'55''$, na extensão de 1,685 m; Do vértice **555** segue até o vértice **556**, de coordenada U T M E= 322.002,359 m e N= 7.546.867,100 m, no azimute de $193^{\circ}14'43''$, na extensão de 1,685 m; Do vértice **556** segue até o vértice **557**, de coordenada U T M E= 322.001,904 m e N= 7.546.865,477 m, no azimute de $195^{\circ}40'15''$, na extensão de 1,685 m; Do vértice **557** segue até o vértice **558**, de coordenada U T M E= 322.001,456 m e N= 7.546.864,044 m, no azimute de $197^{\circ}21'43''$, na extensão de 1,501 m; Do vértice **558** segue até o vértice **559**, de coordenada U T M E= 322.000,984 m e N= 7.546.862,619 m, no azimute de $198^{\circ}19'30''$, na extensão de 1,501 m; Do vértice **559** segue até o vértice **560**, de coordenada U T M E= 322.000,488 m e N= 7.546.861,202 m, no azimute de $199^{\circ}16'47''$, na extensão de 1,501 m;

Do vértice **560** segue até o vértice **561**, de coordenada U T M E= 321.999,969 m e N= 7.546.859,793 m, no azimute de $200^{\circ}14'26''$, na extensão de 1,501 m; Do vértice **561** segue até o vértice **562**, de coordenada U T M E= 321.999,426 m e N= 7.546.858,394 m, no azimute de $201^{\circ}12'04''$, na extensão de 1,501 m; Do vértice **562** segue até o vértice **563**, de coordenada U T M E= 321.998,859 m e N= 7.546.857,003 m, no azimute de $202^{\circ}09'26''$, na extensão de 1,501 m; Do vértice **563** segue até o vértice **564**, de coordenada U T M E= 321.998,270 m e N= 7.546.855,623 m, no azimute de $203^{\circ}06'55''$, na extensão de 1,501 m; Do vértice **564** segue até o vértice **565**, de coordenada U T M E= 321.997,658 m e N= 7.546.854,252 m, no azimute de $204^{\circ}04'45''$, na extensão de 1,501 m; Do vértice **565** segue até o vértice **566**, de coordenada U T M E= 321.997,022 m e N= 7.546.852,892 m, no azimute de $205^{\circ}02'02''$, na extensão de 1,501 m; Do vértice **566** segue até o vértice **567**, de coordenada U T M E= 321.996,364 m e N= 7.546.851,542 m, no azimute de $205^{\circ}59'42''$, na extensão de 1,501 m; Do vértice **567** segue até o vértice **568**, de coordenada U T M E= 321.995,106 m e N= 7.546.849,176 m, no azimute de $207^{\circ}59'37''$, na extensão de 2,680 m; Do vértice **568** segue até o vértice **569**, de coordenada U T M E= 321.993,725 m e N= 7.546.846,879 m, no azimute de $211^{\circ}01'54''$, na extensão de 2,680 m;

MEMORIAL DESCRITIVO

Do vértice **569** segue até o vértice **570**, de coordenada U T M E= 321.992,223 m e N= 7.546.844,660 m, no azimute de 214°04'25", na extensão de 2,680 m; Do vértice **570** segue até o vértice **571**, de coordenada U T M E= 321.990,606 m e N= 7.546.842,522 m, no azimute de 217°06'46", na extensão de 2,680 m; Do vértice **571** segue até o vértice **572**, de coordenada U T M E= 321.988,878 m e N= 7.546.840,474 m, no azimute de 220°09'08", na extensão de 2,680 m; Do vértice **572** segue até o vértice **573**, de coordenada U T M E= 321.987,044 m e N= 7.546.838,520 m, no azimute de 223°11'30", na extensão de 2,680 m; Do vértice **573** segue até o vértice **574**, de coordenada U T M E= 321.985,108 m e N= 7.546.836,666 m, no azimute de 226°13'56", na extensão de 2,680 m; Do vértice **574** segue até o vértice **575**, de coordenada U T M E= 321.983,078 m e N= 7.546.834,918 m, no azimute de 229°16'18", na extensão de 2,680 m; Do vértice **575** segue até o vértice **576**, de coordenada U T M E= 321.980,957 m e N= 7.546.833,279 m, no azimute de 232°18'39", na extensão de 2,680 m; Do vértice **576** segue até o vértice **577**, de coordenada U T M E= 321.978,752 m e N= 7.546.831,755 m, no azimute de 235°21'04", na extensão de 2,680 m; Do vértice **577** segue até o vértice **578**, de coordenada U T M E= 321.967,776 m e N= 7.546.824,592 m, no azimute de 236°52'15", na extensão de 13,106 m;

Do vértice **578** segue até o vértice **579**, de coordenada U T M E= 321.954,035 m e N= 7.546.816,917 m, no azimute de 240°48'55", na extensão de 15,739 m; Do vértice **579** segue até o vértice **580**, de coordenada U T M E= 321.952,464 m e N= 7.546.816,298 m, no azimute de 248°28'06", na extensão de 1,689 m; Do vértice **580** segue até o vértice **581**, de coordenada U T M E= 321.950,893 m e N= 7.546.815,678 m, no azimute de 248°29'50", na extensão de 1,689 m; Do vértice **581** segue até o vértice **582**, de coordenada U T M E= 321.949,321 m e N= 7.546.815,060 m, no azimute de 248°31'19", na extensão de 1,689 m; Do vértice **582** segue até o vértice **583**, de coordenada U T M E= 321.947,750 m e N= 7.546.814,443 m, no azimute de 248°32'56", na extensão de 1,689 m; Do vértice **583** segue até o vértice **584**, de coordenada U T M E= 321.946,178 m e N= 7.546.813,826 m, no azimute de 248°34'24", na extensão de 1,689 m; Do vértice **584** segue até o vértice **585**, de coordenada U T M E= 321.944,605 m e N= 7.546.813,210 m, no azimute de 248°36'09", na extensão de 1,689 m; Do vértice **585** segue até o vértice **586**, de coordenada U T M E= 321.943,033 m e N= 7.546.812,594 m, no azimute de 248°37'42", na extensão de 1,689 m; Do vértice **586** segue até o vértice **587**, de coordenada U T M E= 321.941,460 m e N= 7.546.811,980 m, no azimute de 248°39'15", na extensão de 1,689 m;

Do vértice **587** segue até o vértice **588**, de coordenada U T M E= 321.939,886 m e N= 7.546.811,366 m, no azimute de 248°40'59", na extensão de 1,689 m; Do vértice **588** segue até o vértice **589**, de coordenada U T M E= 321.938,313 m e N= 7.546.810,752 m, no azimute de 248°42'32", na extensão de 1,689 m; Do vértice **589** segue até o vértice **590**, de coordenada U T M E= 321.935,170 m e N= 7.546.809,506 m, no azimute de 248°22'07", na extensão de 3,381 m; Do vértice **590** segue até o vértice **591**, de coordenada U T M E= 321.932,042 m e N= 7.546.808,221 m, no azimute de 247°40'03", na extensão de 3,381 m; Do vértice **591** segue até o vértice **592**, de coordenada U T M E= 321.928,931 m e N= 7.546.806,898 m, no azimute de 246°57'51", na extensão de 3,381 m; Do vértice **592** segue até o vértice **593**, de coordenada U T M E= 321.925,836 m e N= 7.546.805,537 m, no azimute de 246°15'43", na extensão de 3,381 m; Do vértice **593** segue até o vértice **594**, de coordenada U T M E= 321.922,758 m e N= 7.546.804,138 m, no azimute de 245°33'32", na extensão de 3,381 m; Do vértice **594** segue até o vértice **595**, de coordenada U T M E= 321.919,697 m e N= 7.546.802,701 m, no azimute de 244°51'24", na extensão de 3,381 m; Do vértice **595** segue até o vértice **596**, de coordenada U T M E= 321.916,654 m e N= 7.546.801,227 m, no azimute de 244°09'18", na extensão de 3,381 m;

Do vértice **596** segue até o vértice **597**, de coordenada U T M E= 321.913,629 m e N= 7.546.799,716 m, no azimute de 243°27'06", na extensão de 3,381 m; Do vértice **597** segue até o vértice **598**, de coordenada U T M E= 321.910,623 m e N= 7.546.798,168 m, no azimute de

M E M O R I A L D E S C R I T I V O

242°44'57", na extensão de 3,381 m; Do vértice **598** segue até o vértice **599**, de coordenada U T M E= 321.907,637 m e N= 7.546.796,583 m, no azimute de 242°02'45", na extensão de 3,381 m; Do vértice **599** segue até o vértice **600**, de coordenada U T M E= 321.898,019 m e N= 7.546.791,404 m, no azimute de 241°41'44", na extensão de 10,923 m; Do vértice **600** segue até o vértice **601**, de coordenada U T M E= 321.885,333 m e N= 7.546.787,179 m, no azimute de 251°35'01", na extensão de 13,371 m; Do vértice **601** segue até o vértice **602**, de coordenada U T M E= 321.874,745 m e N= 7.546.785,410 m, no azimute de 260°30'46", na extensão de 10,734 m; Do vértice **602** segue até o vértice **603**, de coordenada U T M E= 321.872,586 m e N= 7.546.785,169 m, no azimute de 263°38'18", na extensão de 2,172 m; Do vértice **603** segue até o vértice **604**, de coordenada U T M E= 321.870,418 m e N= 7.546.785,035 m, no azimute de 266°27'00", na extensão de 2,172 m; Do vértice **604** segue até o vértice **605**, de coordenada U T M E= 321.868,246 m e N= 7.546.785,007 m, no azimute de 269°16'00", na extensão de 2,172 m;

Do vértice **605** segue até o vértice **606**, de coordenada U T M E= 321.866,076 m e N= 7.546.785,086 m, no azimute de 272°04'35", na extensão de 2,172 m; Do vértice **606** segue até o vértice **607**, de coordenada U T M E= 321.863,911 m e N= 7.546.785,271 m, no azimute de 274°53'37", na extensão de 2,172 m; Do vértice **607** segue até o vértice **608**, de coordenada U T M E= 321.861,759 m e N= 7.546.785,562 m, no azimute de 277°42'24", na extensão de 2,172 m; Do vértice **608** segue até o vértice **609**, de coordenada U T M E= 321.859,623 m e N= 7.546.785,959 m, no azimute de 280°31'14", na extensão de 2,172 m; Do vértice **609** segue até o vértice **610**, de coordenada U T M E= 321.857,509 m e N= 7.546.786,460 m, no azimute de 283°19'55", na extensão de 2,172 m; Do vértice **610** segue até o vértice **611**, de coordenada U T M E= 321.855,423 m e N= 7.546.787,064 m, no azimute de 286°08'50", na extensão de 2,172 m; Do vértice **611** segue até o vértice **612**, de coordenada U T M E= 321.853,369 m e N= 7.546.787,770 m, no azimute de 288°57'41", na extensão de 2,172 m; Do vértice **612** segue até o vértice **613**, de coordenada U T M E= 321.850,709 m e N= 7.546.788,612 m, no azimute de 287°34'09", na extensão de 2,790 m; Do vértice **613** segue até o vértice **614**, de coordenada U T M E= 321.847,980 m e N= 7.546.789,190 m, no azimute de 281°58'07", na extensão de 2,790 m;

Do vértice **614** segue até o vértice **615**, de coordenada U T M E= 321.845,207 m e N= 7.546.789,500 m, no azimute de 276°22'18", na extensão de 2,790 m; Do vértice **615** segue até o vértice **616**, de coordenada U T M E= 321.842,418 m e N= 7.546.789,537 m, no azimute de 270°46'13", na extensão de 2,790 m; Do vértice **616** segue até o vértice **617**, de coordenada U T M E= 321.839,638 m e N= 7.546.789,303 m, no azimute de 265°10'26", na extensão de 2,790 m; Do vértice **617** segue até o vértice **618**, de coordenada U T M E= 321.836,895 m e N= 7.546.788,798 m, no azimute de 259°34'29", na extensão de 2,790 m; Do vértice **618** segue até o vértice **619**, de coordenada U T M E= 321.834,213 m e N= 7.546.788,028 m, no azimute de 253°58'29", na extensão de 2,790 m; Do vértice **619** segue até o vértice **620**, de coordenada U T M E= 321.831,620 m e N= 7.546.787,000 m, no azimute de 248°22'37", na extensão de 2,790 m; Do vértice **620** segue até o vértice **621**, de coordenada U T M E= 321.829,139 m e N= 7.546.785,724 m, no azimute de 242°46'35", na extensão de 2,790 m; Do vértice **621** segue até o vértice **622**, de coordenada U T M E= 321.826,795 m e N= 7.546.784,212 m, no azimute de 237°10'45", na extensão de 2,790 m; Do vértice **622** segue até o vértice **623**, de coordenada U T M E= 321.769,120 m e N= 7.546.742,889 m, no azimute de 234°22'46", na extensão de 70,950 m;

Do vértice **623** segue até o vértice **624**, de coordenada U T M E= 321.741,269 m e N= 7.546.726,405 m, no azimute de 239°22'51", na extensão de 32,364 m; Do vértice **624** segue até o vértice **625**, de coordenada U T M E= 321.711,046 m e N= 7.546.713,284 m, no azimute de 246°31'59", na extensão de 32,948 m; Do vértice **625** segue até o vértice **626**, de coordenada U T M E= 321.677,186 m e N= 7.546.700,983 m, no azimute de 250°01'58", na extensão de 36,025 m; Do vértice **626** segue até o vértice **627**, de coordenada U T M E= 321.641,529 m e N= 7.546.689,991 m,

M E M O R I A L D E S C R I T I V O

no azimute de $252^{\circ}52'03''$, na extensão de 37,313 m; Do vértice **627** segue até o vértice **628**, de coordenada U T M E= 321.638,676 m e N= 7.546.688,882 m, no azimute de $248^{\circ}45'34''$, na extensão de 3,061 m; Do vértice **628** segue até o vértice **629**, de coordenada U T M E= 321.635,843 m e N= 7.546.687,723 m, no azimute de $247^{\circ}45'23''$, na extensão de 3,061 m; Do vértice **629** segue até o vértice **630**, de coordenada U T M E= 321.633,030 m e N= 7.546.686,515 m, no azimute de $246^{\circ}44'59''$, na extensão de 3,061 m; Do vértice **630** segue até o vértice **631**, de coordenada U T M E= 321.630,239 m e N= 7.546.685,257 m, no azimute de $245^{\circ}44'36''$, na extensão de 3,061 m; Do vértice **631** segue até o vértice **632**, de coordenada U T M E= 321.627,471 m e N= 7.546.683,951 m, no azimute de $244^{\circ}44'15''$, na extensão de 3,061 m;

Do vértice **632** segue até o vértice **633**, de coordenada U T M E= 321.624,726 m e N= 7.546.682,596 m, no azimute de $243^{\circ}43'56''$, na extensão de 3,061 m; Do vértice **633** segue até o vértice **634**, de coordenada U T M E= 321.622,005 m e N= 7.546.681,193 m, no azimute de $242^{\circ}43'33''$, na extensão de 3,061 m; Do vértice **634** segue até o vértice **635**, de coordenada U T M E= 321.619,309 m e N= 7.546.679,743 m, no azimute de $241^{\circ}43'13''$, na extensão de 3,061 m; Do vértice **635** segue até o vértice **636**, de coordenada U T M E= 321.616,639 m e N= 7.546.678,245 m, no azimute de $240^{\circ}42'46''$, na extensão de 3,061 m; Do vértice **636** segue até o vértice **637**, de coordenada U T M E= 321.613,996 m e N= 7.546.676,701 m, no azimute de $239^{\circ}42'33''$, na extensão de 3,061 m; Do vértice **637** segue até o vértice **638**, de coordenada U T M E= 321.599,022 m e N= 7.546.667,777 m, no azimute de $239^{\circ}12'19''$, na extensão de 17,432 m; Do vértice **638** segue até o vértice **639**, de coordenada U T M E= 321.595,457 m e N= 7.546.665,490 m, no azimute de $237^{\circ}19'00''$, na extensão de 4,235 m; Do vértice **639** segue até o vértice **640**, de coordenada U T M E= 321.591,959 m e N= 7.546.663,103 m, no azimute de $235^{\circ}41'28''$, na extensão de 4,235 m; Do vértice **640** segue até o vértice **641**, de coordenada U T M E= 321.588,530 m e N= 7.546.660,617 m, no azimute de $234^{\circ}04'00''$, na extensão de 4,235 m;

Do vértice **641** segue até o vértice **642**, de coordenada U T M E= 321.585,172 m e N= 7.546.658,036 m, no azimute de $232^{\circ}26'36''$, na extensão de 4,235 m; Do vértice **642** segue até o vértice **643**, de coordenada U T M E= 321.581,890 m e N= 7.546.655,360 m, no azimute de $230^{\circ}49'01''$, na extensão de 4,235 m; Do vértice **643** segue até o vértice **644**, de coordenada U T M E= 321.578,684 m e N= 7.546.652,593 m, no azimute de $229^{\circ}11'41''$, na extensão de 4,235 m; Do vértice **644** segue até o vértice **645**, de coordenada U T M E= 321.575,558 m e N= 7.546.649,735 m, no azimute de $227^{\circ}34'07''$, na extensão de 4,235 m; Do vértice **645** segue até o vértice **646**, de coordenada U T M E= 321.572,515 m e N= 7.546.646,790 m, no azimute de $225^{\circ}56'43''$, na extensão de 4,235 m; Do vértice **646** segue até o vértice **647**, de coordenada U T M E= 321.569,556 m e N= 7.546.643,760 m, no azimute de $224^{\circ}19'15''$, na extensão de 4,235 m; Do vértice **647** segue até o vértice **648**, de coordenada U T M E= 321.566,684 m e N= 7.546.640,648 m, no azimute de $222^{\circ}41'45''$, na extensão de 4,235 m; Do vértice **648** segue até o vértice **649**, de coordenada U T M E= 321.538,072 m e N= 7.546.608,741 m, no azimute de $221^{\circ}53'01''$, na extensão de 42,857 m; Do vértice **649** segue até o vértice **650**, de coordenada U T M E= 321.536,410 m e N= 7.546.607,019 m, no azimute de $223^{\circ}58'44''$, na extensão de 2,393 m;

Do vértice **650** segue até o vértice **651**, de coordenada U T M E= 321.534,676 m e N= 7.546.605,369 m, no azimute de $226^{\circ}25'26''$, na extensão de 2,393 m; Do vértice **651** segue até o vértice **652**, de coordenada U T M E= 321.532,874 m e N= 7.546.603,795 m, no azimute de $228^{\circ}52'12''$, na extensão de 2,393 m; Do vértice **652** segue até o vértice **653**, de coordenada U T M E= 321.531,006 m e N= 7.546.602,300 m, no azimute de $231^{\circ}18'59''$, na extensão de 2,393 m; Do vértice **653** segue até o vértice **654**, de coordenada U T M E= 321.529,076 m e N= 7.546.600,885 m, no azimute de $233^{\circ}45'37''$, na extensão de 2,393 m; Do vértice **654** segue até o vértice **655**, de coordenada U T M E= 321.527,087 m e N= 7.546.599,554 m, no azimute de $236^{\circ}12'23''$, na extensão de 2,393 m; Do vértice **655** segue até o vértice **656**, de coordenada U T M E= 321.525,044 m e N=

MEMORIAL DESCRITIVO

7.546.598,309 m, no azimute de $238^{\circ}39'01''$, na extensão de 2,393 m; Do vértice **656** segue até o vértice **657**, de coordenada U T M E= 321.522,949 m e N= 7.546.597,153 m, no azimute de $241^{\circ}05'56''$, na extensão de 2,393 m; Do vértice **657** segue até o vértice **658**, de coordenada U T M E= 321.520,807 m e N= 7.546.596,087 m, no azimute de $243^{\circ}32'35''$, na extensão de 2,393 m; Do vértice **658** segue até o vértice **659**, de coordenada U T M E= 321.518,621 m e N= 7.546.595,113 m, no azimute de $245^{\circ}59'11''$, na extensão de 2,393 m;

Do vértice **659** segue até o vértice **660**, de coordenada U T M E= 321.482,063 m e N= 7.546.579,753 m, no azimute de $247^{\circ}12'37''$, na extensão de 39,654 m; Do vértice **660** segue até o vértice **661**, de coordenada U T M E= 321.459,303 m e N= 7.546.571,787 m, no azimute de $250^{\circ}42'34''$, na extensão de 24,114 m; Do vértice **661** segue até o vértice **662**, de coordenada U T M E= 321.433,627 m e N= 7.546.563,723 m, no azimute de $252^{\circ}33'51''$, na extensão de 26,912 m; Do vértice **662** segue até o vértice **663**, de coordenada U T M E= 321.396,143 m e N= 7.546.551,833 m, no azimute de $252^{\circ}24'06''$, na extensão de 39,325 m; Do vértice **663** segue até o vértice **664**, de coordenada U T M E= 321.365,629 m e N= 7.546.537,945 m, no azimute de $245^{\circ}31'41''$, na extensão de 33,525 m; Do vértice **664** segue até o vértice **665**, de coordenada U T M E= 321.363,761 m e N= 7.546.537,192 m, no azimute de $248^{\circ}02'34''$, na extensão de 2,014 m; Do vértice **665** segue até o vértice **666**, de coordenada U T M E= 321.361,878 m e N= 7.546.536,477 m, no azimute de $249^{\circ}12'27''$, na extensão de 2,014 m; Do vértice **666** segue até o vértice **667**, de coordenada U T M E= 321.359,981 m e N= 7.546.535,801 m, no azimute de $250^{\circ}22'13''$, na extensão de 2,014 m; Do vértice **667** segue até o vértice **668**, de coordenada U T M E= 321.358,071 m e N= 7.546.535,162 m, no azimute de $251^{\circ}31'48''$, na extensão de 2,014 m;

Do vértice **668** segue até o vértice **669**, de coordenada U T M E= 321.356,148 m e N= 7.546.534,563 m, no azimute de $252^{\circ}41'45''$, na extensão de 2,014 m; Do vértice **669** segue até o vértice **670**, de coordenada U T M E= 321.354,213 m e N= 7.546.534,004 m, no azimute de $253^{\circ}51'35''$, na extensão de 2,014 m; Do vértice **670** segue até o vértice **671**, de coordenada U T M E= 321.352,267 m e N= 7.546.533,483 m, no azimute de $255^{\circ}01'14''$, na extensão de 2,014 m; Do vértice **671** segue até o vértice **672**, de coordenada U T M E= 321.350,312 m e N= 7.546.533,002 m, no azimute de $256^{\circ}10'59''$, na extensão de 2,014 m; Do vértice **672** segue até o vértice **673**, de coordenada U T M E= 321.348,346 m e N= 7.546.532,561 m, no azimute de $257^{\circ}20'48''$, na extensão de 2,014 m; Do vértice **673** segue até o vértice **674**, de coordenada U T M E= 321.346,373 m e N= 7.546.532,160 m, no azimute de $258^{\circ}30'38''$, na extensão de 2,014 m; Do vértice **674** segue até o vértice **675**, de coordenada U T M E= 321.326,735 m e N= 7.546.528,375 m, no azimute de $259^{\circ}05'27''$, na extensão de 19,999 m; Do vértice **675** segue até o vértice **676**, de coordenada U T M E= 321.322,904 m e N= 7.546.527,358 m, no azimute de $255^{\circ}08'06''$, na extensão de 3,964 m; Do vértice **676** segue até o vértice **677**, de coordenada U T M E= 321.319,112 m e N= 7.546.526,202 m, no azimute de $253^{\circ}02'33''$, na extensão de 3,964 m;

Do vértice **677** segue até o vértice **678**, de coordenada U T M E= 321.315,365 m e N= 7.546.524,908 m, no azimute de $250^{\circ}56'48''$, na extensão de 3,964 m; Do vértice **678** segue até o vértice **679**, de coordenada U T M E= 321.311,668 m e N= 7.546.523,478 m, no azimute de $248^{\circ}51'08''$, na extensão de 3,964 m; Do vértice **679** segue até o vértice **680**, de coordenada U T M E= 321.308,026 m e N= 7.546.521,913 m, no azimute de $246^{\circ}45'27''$, na extensão de 3,964 m; Do vértice **680** segue até o vértice **681**, de coordenada U T M E= 321.304,444 m e N= 7.546.520,217 m, no azimute de $244^{\circ}39'48''$, na extensão de 3,964 m; Do vértice **681** segue até o vértice **682**, de coordenada U T M E= 321.300,926 m e N= 7.546.518,391 m, no azimute de $242^{\circ}34'07''$, na extensão de 3,964 m; Do vértice **682** segue até o vértice **683**, de coordenada U T M E= 321.297,476 m e N= 7.546.516,437 m, no azimute de $240^{\circ}28'25''$, na extensão de 3,964 m; Do vértice **683** segue até o vértice **684**, de coordenada U T M E= 321.294,101 m e N= 7.546.514,359 m, no azimute de $238^{\circ}22'47''$, na extensão de 3,964 m; Do vértice **684** segue até o vértice **685**, de coordenada U T M E=

M E M O R I A L D E S C R I T I V O

321.290,804 m e N= 7.546.512,159 m, no azimute de 236°17'03", na extensão de 3,964 m; Do vértice **685** segue até o vértice **686**, de coordenada U T M E= 321.269,496 m e N= 7.546.497,371 m, no azimute de 235°14'15", na extensão de 25,937 m;

Do vértice **686** segue até o vértice **687**, de coordenada U T M E= 321.256,347 m e N= 7.546.485,895 m, no azimute de 228°53'16", na extensão de 17,453 m; Do vértice **687** segue até o vértice **688**, de coordenada U T M E= 321.253,592 m e N= 7.546.483,773 m, no azimute de 232°24'26", na extensão de 3,477 m; Do vértice **688** segue até o vértice **689**, de coordenada U T M E= 321.250,752 m e N= 7.546.481,765 m, no azimute de 234°43'33", na extensão de 3,477 m; Do vértice **689** segue até o vértice **690**, de coordenada U T M E= 321.247,835 m e N= 7.546.479,873 m, no azimute de 237°02'40", na extensão de 3,477 m; Do vértice **690** segue até o vértice **691**, de coordenada U T M E= 321.244,843 m e N= 7.546.478,101 m, no azimute de 239°21'32", na extensão de 3,477 m; Do vértice **691** segue até o vértice **692**, de coordenada U T M E= 321.241,782 m e N= 7.546.476,451 m, no azimute de 241°40'41", na extensão de 3,477 m; Do vértice **692** segue até o vértice **693**, de coordenada U T M E= 321.238,656 m e N= 7.546.474,927 m, no azimute de 243°59'42", na extensão de 3,477 m; Do vértice **693** segue até o vértice **694**, de coordenada U T M E= 321.235,472 m e N= 7.546.473,530 m, no azimute de 246°18'41", na extensão de 3,477 m; Do vértice **694** segue até o vértice **695**, de coordenada U T M E= 321.232,233 m e N= 7.546.472,262 m, no azimute de 248°37'40", na extensão de 3,478 m;

Do vértice **695** segue até o vértice **696**, de coordenada U T M E= 321.228,946 m e N= 7.546.471,127 m, no azimute de 250°56'48", na extensão de 3,477 m; Do vértice **696** segue até o vértice **697**, de coordenada U T M E= 321.225,616 m e N= 7.546.470,126 m, no azimute de 253°15'50", na extensão de 3,478 m; Do vértice **697** segue até o vértice **698**, de coordenada U T M E= 321.183,374 m e N= 7.546.458,349 m, no azimute de 254°25'19", na extensão de 43,853 m; Do vértice **698** segue até o vértice **699**, de coordenada U T M E= 321.129,927 m e N= 7.546.447,013 m, no azimute de 258°01'30", na extensão de 54,637 m; Do vértice **699** segue até o vértice **700**, de coordenada U T M E= 321.128,084 m e N= 7.546.446,636 m, no azimute de 258°27'15", na extensão de 1,881 m; Do vértice **700** segue até o vértice **701**, de coordenada U T M E= 321.126,271 m e N= 7.546.446,134 m, no azimute de 254°31'34", na extensão de 1,881 m; Do vértice **701** segue até o vértice **702**, de coordenada U T M E= 321.124,497 m e N= 7.546.445,509 m, no azimute de 250°35'53", na extensão de 1,881 m; Do vértice **702** segue até o vértice **703**, de coordenada U T M E= 321.122,769 m e N= 7.546.444,764 m, no azimute de 246°39'58", na extensão de 1,881 m; Do vértice **703** segue até o vértice **704**, de coordenada U T M E= 321.121,097 m e N= 7.546.443,903 m, no azimute de 242°44'25", na extensão de 1,881 m;

Do vértice **704** segue até o vértice **705**, de coordenada U T M E= 321.119,488 m e N= 7.546.442,928 m, no azimute de 238°48'25", na extensão de 1,881 m; Do vértice **705** segue até o vértice **706**, de coordenada U T M E= 321.117,949 m e N= 7.546.441,846 m, no azimute de 234°52'52", na extensão de 1,881 m; Do vértice **706** segue até o vértice **707**, de coordenada U T M E= 321.116,488 m e N= 7.546.440,661 m, no azimute de 230°57'02", na extensão de 1,881 m; Do vértice **707** segue até o vértice **708**, de coordenada U T M E= 321.115,112 m e N= 7.546.439,379 m, no azimute de 227°01'22", na extensão de 1,881 m; Do vértice **708** segue até o vértice **709**, de coordenada U T M E= 321.113,827 m e N= 7.546.438,005 m, no azimute de 223°05'37", na extensão de 1,881 m; Do vértice **709** segue até o vértice **710**, de coordenada U T M E= 321.112,425 m e N= 7.546.435,694 m, no azimute de 211°13'57", na extensão de 2,703 m; Do vértice **710** segue até o vértice **711**, de coordenada U T M E= 321.110,978 m e N= 7.546.433,411 m, no azimute de 212°22'40", na extensão de 2,703 m; Do vértice **711** segue até o vértice **712**, de coordenada U T M E= 321.109,485 m e N= 7.546.431,158 m, no azimute de 213°31'38", na extensão de 2,703 m; Do vértice **712** segue até o vértice **713**, de coordenada U T M E= 321.107,947 m e N= 7.546.428,935 m, no azimute de 214°40'15", na extensão de 2,703 m;

MEMORIAL DESCRITIVO

Do vértice **713** segue até o vértice **714**, de coordenada U T M E= 321.106,366 m e N= 7.546.426,743 m, no azimute de 215°49'02", na extensão de 2,703 m; Do vértice **714** segue até o vértice **715**, de coordenada U T M E= 321.104,740 m e N= 7.546.424,584 m, no azimute de 216°57'49", na extensão de 2,703 m; Do vértice **715** segue até o vértice **716**, de coordenada U T M E= 321.103,072 m e N= 7.546.422,457 m, no azimute de 218°06'33", na extensão de 2,703 m; Do vértice **716** segue até o vértice **717**, de coordenada U T M E= 321.101,362 m e N= 7.546.420,364 m, no azimute de 219°15'21", na extensão de 2,703 m; Do vértice **717** segue até o vértice **718**, de coordenada U T M E= 321.099,610 m e N= 7.546.418,306 m, no azimute de 220°24'09", na extensão de 2,703 m; Do vértice **718** segue até o vértice **719**, de coordenada U T M E= 321.097,817 m e N= 7.546.416,283 m, no azimute de 221°32'50", na extensão de 2,703 m; Do vértice **719** segue até o vértice **720**, de coordenada U T M E= 321.091,495 m e N= 7.546.411,020 m, no azimute de 230°13'30", na extensão de 8,226 m; Do vértice **720** segue até o vértice **721**, de coordenada U T M E= 321.085,175 m e N= 7.546.408,928 m, no azimute de 251°41'02", na extensão de 6,658 m; Do vértice **721** segue até o vértice **722**, de coordenada U T M E= 321.074,533 m e N= 7.546.406,571 m, no azimute de 257°30'39", na extensão de 10,900 m;

Do vértice **722** segue até o vértice **723**, de coordenada U T M E= 321.070,166 m e N= 7.546.404,521 m, no azimute de 244°51'23", na extensão de 4,824 m; Do vértice **723** segue até o vértice **724**, de coordenada U T M E= 321.032,344 m e N= 7.546.380,125 m, no azimute de 237°10'36", na extensão de 45,007 m; Do vértice **724** segue até o vértice **725**, de coordenada U T M E= 321.016,146 m e N= 7.546.364,244 m, no azimute de 225°34'04", na extensão de 22,684 m; Do vértice **725** segue até o vértice **726**, de coordenada U T M E= 321.001,828 m e N= 7.546.347,899 m, no azimute de 221°13'02", na extensão de 21,729 m; Do vértice **726** segue até o vértice **727**, de coordenada U T M E= 320.999,550 m e N= 7.546.344,468 m, no azimute de 213°35'02", na extensão de 4,119 m; Do vértice **727** segue até o vértice **728**, de coordenada U T M E= 320.997,694 m e N= 7.546.340,457 m, no azimute de 204°49'27", na extensão de 4,419 m; Do vértice **728** segue até o vértice **729**, de coordenada U T M E= 320.994,391 m e N= 7.546.332,483 m, no azimute de 202°30'04", na extensão de 8,631 m; Do vértice **729** segue até o vértice **730**, de coordenada U T M E= 320.993,733 m e N= 7.546.330,954 m, no azimute de 203°18'30", na extensão de 1,665 m; Do vértice **730** segue até o vértice **731**, de coordenada U T M E= 320.993,129 m e N= 7.546.329,402 m, no azimute de 201°14'25", na extensão de 1,665 m;

Do vértice **731** segue até o vértice **732**, de coordenada U T M E= 320.992,583 m e N= 7.546.327,829 m, no azimute de 199°10'06", na extensão de 1,665 m; Do vértice **732** segue até o vértice **733**, de coordenada U T M E= 320.992,093 m e N= 7.546.326,238 m, no azimute de 197°06'14", na extensão de 1,665 m; Do vértice **733** segue até o vértice **734**, de coordenada U T M E= 320.991,661 m e N= 7.546.324,630 m, no azimute de 195°01'52", na extensão de 1,665 m; Do vértice **734** segue até o vértice **735**, de coordenada U T M E= 320.991,288 m e N= 7.546.323,008 m, no azimute de 192°58'01", na extensão de 1,665 m; Do vértice **735** segue até o vértice **736**, de coordenada U T M E= 320.990,973 m e N= 7.546.321,373 m, no azimute de 190°53'54", na extensão de 1,665 m; Do vértice **736** segue até o vértice **737**, de coordenada U T M E= 320.990,717 m e N= 7.546.319,727 m, no azimute de 188°49'39", na extensão de 1,665 m; Do vértice **737** segue até o vértice **738**, de coordenada U T M E= 320.990,521 m e N= 7.546.318,074 m, no azimute de 186°45'38", na extensão de 1,665 m; Do vértice **738** segue até o vértice **739**, de coordenada U T M E= 320.990,385 m e N= 7.546.316,414 m, no azimute de 184°41'31", na extensão de 1,665 m; Do vértice **739** segue até o vértice **740**, de coordenada U T M E= 320.989,562 m e N= 7.546.303,542 m, no azimute de 183°39'28", na extensão de 12,899 m;

Do vértice **740** segue até o vértice **741**, de coordenada U T M E= 320.988,646 m e N= 7.546.283,797 m, no azimute de 182°39'24", na extensão de 19,767 m; Do vértice **741** segue até o vértice **742**, de coordenada U T M E= 320.987,725 m e N= 7.546.269,173 m, no azimute de

MEMORIAL DESCRITIVO

183°36'13", na extensão de 14,653 m; Do vértice **742** segue até o vértice **743**, de coordenada U T M E= 320.986,159 m e N= 7.546.256,015 m, no azimute de 186°47'13", na extensão de 13,251 m; Do vértice **743** segue até o vértice **744**, de coordenada U T M E= 320.983,977 m e N= 7.546.241,893 m, no azimute de 188°47'04", na extensão de 14,289 m; Do vértice **744** segue até o vértice **745**, de coordenada U T M E= 320.982,964 m e N= 7.546.235,292 m, no azimute de 188°43'13", na extensão de 6,678 m; Do vértice **745** segue até o vértice **746**, de coordenada U T M E= 320.981,488 m e N= 7.546.230,197 m, no azimute de 196°09'51", na extensão de 5,304 m; Do vértice **746** segue até o vértice **747**, de coordenada U T M E= 320.975,279 m e N= 7.546.212,251 m, no azimute de 199°05'00", na extensão de 18,990 m; Do vértice **747** segue até o vértice **748**, de coordenada U T M E= 320.973,170 m e N= 7.546.205,878 m, no azimute de 198°18'42", na extensão de 6,713 m; Do vértice **748** segue até o vértice **749**, de coordenada U T M E= 320.970,873 m e N= 7.546.200,543 m, no azimute de 203°17'24", na extensão de 5,808 m;

Do vértice **749** segue até o vértice **750**, de coordenada U T M E= 320.968,059 m e N= 7.546.194,589 m, no azimute de 205°18'16", na extensão de 6,586 m; Do vértice **750** segue até o vértice **751**, de coordenada U T M E= 320.967,264 m e N= 7.546.193,218 m, no azimute de 210°05'57", na extensão de 1,585 m; Do vértice **751** segue até o vértice **752**, de coordenada U T M E= 320.966,417 m e N= 7.546.191,877 m, no azimute de 212°16'54", na extensão de 1,585 m; Do vértice **752** segue até o vértice **753**, de coordenada U T M E= 320.965,520 m e N= 7.546.190,570 m, no azimute de 214°28'15", na extensão de 1,585 m; Do vértice **753** segue até o vértice **754**, de coordenada U T M E= 320.964,573 m e N= 7.546.189,299 m, no azimute de 216°39'24", na extensão de 1,585 m; Do vértice **754** segue até o vértice **755**, de coordenada U T M E= 320.963,579 m e N= 7.546.188,064 m, no azimute de 218°50'32", na extensão de 1,585 m; Do vértice **755** segue até o vértice **756**, de coordenada U T M E= 320.962,538 m e N= 7.546.186,868 m, no azimute de 221°01'50", na extensão de 1,585 m; Do vértice **756** segue até o vértice **757**, de coordenada U T M E= 320.961,453 m e N= 7.546.185,713 m, no azimute de 223°12'48", na extensão de 1,585 m; Do vértice **757** segue até o vértice **758**, de coordenada U T M E= 320.960,324 m e N= 7.546.184,599 m, no azimute de 225°24'04", na extensão de 1,585 m;

Do vértice **758** segue até o vértice **759**, de coordenada U T M E= 320.959,153 m e N= 7.546.183,530 m, no azimute de 227°35'23", na extensão de 1,585 m; Do vértice **759** segue até o vértice **760**, de coordenada U T M E= 320.957,943 m e N= 7.546.182,506 m, no azimute de 229°46'27", na extensão de 1,585 m; Do vértice **760** segue até o vértice **761**, de coordenada U T M E= 320.952,923 m e N= 7.546.178,422 m, no azimute de 230°52'03", na extensão de 6,471 m; Do vértice **761** segue até o vértice **762**, de coordenada U T M E= 320.946,650 m e N= 7.546.173,543 m, no azimute de 232°07'22", na extensão de 7,948 m; Do vértice **762** segue até o vértice **763**, de coordenada U T M E= 320.942,537 m e N= 7.546.169,671 m, no azimute de 226°43'54", na extensão de 5,648 m; Do vértice **763** segue até o vértice **764**, de coordenada U T M E= 320.932,094 m e N= 7.546.158,119 m, no azimute de 222°06'47", na extensão de 15,573 m; Do vértice **764** segue até o vértice **765**, de coordenada U T M E= 320.913,411 m e N= 7.546.135,181 m, no azimute de 219°09'47", na extensão de 29,583 m; Do vértice **765** segue até o vértice **766**, de coordenada U T M E= 320.894,750 m e N= 7.546.109,529 m, no azimute de 216°02'04", na extensão de 31,722 m; Do vértice **766** segue até o vértice **767**, de coordenada U T M E= 320.882,823 m e N= 7.546.095,069 m, no azimute de 219°31'03", na extensão de 18,745 m;

Do vértice **767** segue até o vértice **768**, de coordenada U T M E= 320.873,893 m e N= 7.546.084,905 m, no azimute de 221°17'56", na extensão de 13,529 m; Do vértice **768** segue até o vértice **769**, de coordenada U T M E= 320.863,679 m e N= 7.546.075,259 m, no azimute de 226°38'31", na extensão de 14,049 m; Do vértice **769** segue até o vértice **770**, de coordenada U T M E= 320.850,595 m e N= 7.546.062,905 m, no azimute de 226°38'33", na extensão de 17,994 m; Do vértice **770** segue até o vértice **771**, de coordenada U T M E= 320.836,895 m e N= 7.546.051,592 m,

MEMORIAL DESCRITIVO

no azimute de $230^{\circ}27'03''$, na extensão de 17,768 m; Do vértice **771** segue até o vértice **772**, de coordenada U T M E= 320.827,958 m e N= 7.546.044,584 m, no azimute de $231^{\circ}54'00''$, na extensão de 11,357 m; Do vértice **772** segue até o vértice **773**, de coordenada U T M E= 320.801,468 m e N= 7.546.025,635 m, no azimute de $234^{\circ}25'21''$, na extensão de 32,570 m; Do vértice **773** segue até o vértice **774**, de coordenada U T M E= 320.772,683 m e N= 7.546.008,346 m, no azimute de $239^{\circ}00'33''$, na extensão de 33,578 m; Do vértice **774** segue até o vértice **775**, de coordenada U T M E= 320.771,633 m e N= 7.546.007,725 m, no azimute de $239^{\circ}24'13''$, na extensão de 1,219 m; Do vértice **775** segue até o vértice **776**, de coordenada U T M E= 320.770,587 m e N= 7.546.007,099 m, no azimute de $239^{\circ}06'46''$, na extensão de 1,219 m;

Do vértice **776** segue até o vértice **777**, de coordenada U T M E= 320.769,543 m e N= 7.546.006,468 m, no azimute de $238^{\circ}50'05''$, na extensão de 1,219 m; Do vértice **777** segue até o vértice **778**, de coordenada U T M E= 320.768,503 m e N= 7.546.005,831 m, no azimute de $238^{\circ}33'01''$, na extensão de 1,220 m; Do vértice **778** segue até o vértice **779**, de coordenada U T M E= 320.767,466 m e N= 7.546.005,190 m, no azimute de $238^{\circ}15'49''$, na extensão de 1,220 m; Do vértice **779** segue até o vértice **780**, de coordenada U T M E= 320.766,432 m e N= 7.546.004,543 m, no azimute de $237^{\circ}59'05''$, na extensão de 1,219 m; Do vértice **780** segue até o vértice **781**, de coordenada U T M E= 320.765,401 m e N= 7.546.003,892 m, no azimute de $237^{\circ}42'06''$, na extensão de 1,219 m; Do vértice **781** segue até o vértice **782**, de coordenada U T M E= 320.764,374 m e N= 7.546.003,235 m, no azimute de $237^{\circ}24'45''$, na extensão de 1,219 m; Do vértice **782** segue até o vértice **783**, de coordenada U T M E= 320.763,349 m e N= 7.546.002,573 m, no azimute de $237^{\circ}08'01''$, na extensão de 1,219 m; Do vértice **783** segue até o vértice **784**, de coordenada U T M E= 320.762,328 m e N= 7.546.001,906 m, no azimute de $236^{\circ}50'53''$, na extensão de 1,220 m; Do vértice **784** segue até o vértice **785**, de coordenada U T M E= 320.759,582 m e N= 7.546.000,057 m, no azimute de $236^{\circ}02'23''$, na extensão de 3,311 m;

Do vértice **785** segue até o vértice **786**, de coordenada U T M E= 320.756,879 m e N= 7.545.998,143 m, no azimute de $234^{\circ}42'04''$, na extensão de 3,311 m; Do vértice **786** segue até o vértice **787**, de coordenada U T M E= 320.754,222 m e N= 7.545.996,167 m, no azimute de $233^{\circ}21'48''$, na extensão de 3,311 m; Do vértice **787** segue até o vértice **788**, de coordenada U T M E= 320.751,612 m e N= 7.545.994,130 m, no azimute de $232^{\circ}01'29''$, na extensão de 3,311 m; Do vértice **788** segue até o vértice **789**, de coordenada U T M E= 320.749,050 m e N= 7.545.992,032 m, no azimute de $230^{\circ}41'16''$, na extensão de 3,311 m; Do vértice **789** segue até o vértice **790**, de coordenada U T M E= 320.746,538 m e N= 7.545.989,875 m, no azimute de $229^{\circ}21'01''$, na extensão de 3,311 m; Do vértice **790** segue até o vértice **791**, de coordenada U T M E= 320.744,077 m e N= 7.545.987,660 m, no azimute de $228^{\circ}00'45''$, na extensão de 3,311 m; Do vértice **791** segue até o vértice **792**, de coordenada U T M E= 320.741,668 m e N= 7.545.985,388 m, no azimute de $226^{\circ}40'22''$, na extensão de 3,311 m; Do vértice **792** segue até o vértice **793**, de coordenada U T M E= 320.739,313 m e N= 7.545.983,060 m, no azimute de $225^{\circ}20'11''$, na extensão de 3,311 m; Do vértice **793** segue até o vértice **794**, de coordenada U T M E= 320.737,013 m e N= 7.545.980,678 m, no azimute de $223^{\circ}59'57''$, na extensão de 3,311 m;

Do vértice **794** segue até o vértice **795**, de coordenada U T M E= 320.727,115 m e N= 7.545.970,186 m, no azimute de $223^{\circ}19'48''$, na extensão de 14,424 m; Do vértice **795** segue até o vértice **796**, de coordenada U T M E= 320.722,857 m e N= 7.545.965,325 m, no azimute de $221^{\circ}13'06''$, na extensão de 6,463 m; Do vértice **796** segue até o vértice **797**, de coordenada U T M E= 320.709,393 m e N= 7.545.946,411 m, no azimute de $215^{\circ}26'39''$, na extensão de 23,217 m; Do vértice **797** segue até o vértice **798**, de coordenada U T M E= 320.707,751 m e N= 7.545.944,478 m, no azimute de $220^{\circ}20'52''$, na extensão de 2,536 m; Do vértice **798** segue até o vértice **799**, de coordenada U T M E= 320.706,074 m e N= 7.545.942,575 m, no azimute de $221^{\circ}23'38''$, na extensão de 2,536 m; Do vértice **799** segue até o vértice **800**, de coordenada U T M E= 320.704,363 m e N=

MEMORIAL DESCRITIVO

7.545.940,704 m, no azimute de $222^{\circ}26'35''$, na extensão de 2,536 m; Do vértice **800** segue até o vértice **801**, de coordenada U T M E= 320.702,617 m e N= 7.545.938,864 m, no azimute de $223^{\circ}29'13''$, na extensão de 2,536 m; Do vértice **801** segue até o vértice **802**, de coordenada U T M E= 320.700,839 m e N= 7.545.937,056 m, no azimute de $224^{\circ}32'06''$, na extensão de 2,536 m; Do vértice **802** segue até o vértice **803**, de coordenada U T M E= 320.699,027 m e N= 7.545.935,281 m, no azimute de $225^{\circ}34'53''$, na extensão de 2,536 m;

Do vértice **803** segue até o vértice **804**, de coordenada U T M E= 320.697,184 m e N= 7.545.933,539 m, no azimute de $226^{\circ}37'47''$, na extensão de 2,536 m; Do vértice **804** segue até o vértice **805**, de coordenada U T M E= 320.695,309 m e N= 7.545.931,832 m, no azimute de $227^{\circ}40'30''$, na extensão de 2,536 m; Do vértice **805** segue até o vértice **806**, de coordenada U T M E= 320.693,403 m e N= 7.545.930,159 m, no azimute de $228^{\circ}43'18''$, na extensão de 2,536 m; Do vértice **806** segue até o vértice **807**, de coordenada U T M E= 320.691,466 m e N= 7.545.928,521 m, no azimute de $229^{\circ}46'15''$, na extensão de 2,536 m; Do vértice **807** segue até o vértice **808**, de coordenada U T M E= 320.684,672 m e N= 7.545.922,878 m, no azimute de $230^{\circ}17'35''$, na extensão de 8,832 m; Do vértice **808** segue até o vértice **809**, de coordenada U T M E= 320.671,753 m e N= 7.545.914,139 m, no azimute de $235^{\circ}55'21''$, na extensão de 15,597 m; Do vértice **809** segue até o vértice **810**, de coordenada U T M E= 320.631,837 m e N= 7.545.890,501 m, no azimute de $239^{\circ}22'00''$, na extensão de 46,389 m; Do vértice **810** segue até o vértice **811**, de coordenada U T M E= 320.624,644 m e N= 7.545.886,318 m, no azimute de $239^{\circ}48'59''$, na extensão de 8,321 m; Do vértice **811** segue até o vértice **812**, de coordenada U T M E= 320.792,409 m e N= 7.545.651,511 m, no azimute de $144^{\circ}27'17''$, na extensão de 288,582 m;

Do vértice **812** segue até o vértice **813**, de coordenada U T M E= 320.827,266 m e N= 7.545.607,989 m, no azimute de $141^{\circ}18'31''$, na extensão de 55,759 m; Do vértice **813** segue até o vértice **814**, de coordenada U T M E= 320.839,343 m e N= 7.545.571,762 m, no azimute de $161^{\circ}33'49''$, na extensão de 38,187 m; Do vértice **814** segue até o vértice **815**, de coordenada U T M E= 320.834,339 m e N= 7.545.546,742 m, no azimute de $191^{\circ}18'32''$, na extensão de 25,516 m; Do vértice **815** segue até o vértice **816**, de coordenada U T M E= 320.830,893 m e N= 7.545.537,554 m, no azimute de $200^{\circ}33'28''$, na extensão de 9,813 m; Do vértice **816** segue até o vértice **817**, de coordenada U T M E= 320.847,259 m e N= 7.545.537,554 m, no azimute de $90^{\circ}00'00''$, na extensão de 16,366 m; Do vértice **817** segue até o vértice **818**, de coordenada U T M E= 320.847,259 m e N= 7.545.519,760 m, no azimute de $180^{\circ}00'00''$, na extensão de 17,794 m; Do vértice **818** segue até o vértice **819**, de coordenada U T M E= 320.851,696 m e N= 7.545.519,760 m, no azimute de $90^{\circ}00'00''$, na extensão de 4,437 m; Do vértice **819** segue até o vértice **820**, de coordenada U T M E= 320.870,992 m e N= 7.545.529,409 m, no azimute de $63^{\circ}25'54''$, na extensão de 21,573 m; Do vértice **820** segue até o vértice **821**, de coordenada U T M E= 320.892,582 m e N= 7.545.536,605 m, no azimute de $71^{\circ}33'59''$, na extensão de 22,758 m;

Do vértice **821** segue até o vértice **822**, de coordenada U T M E= 320.905,302 m e N= 7.545.539,149 m, no azimute de $78^{\circ}41'27''$, na extensão de 12,972 m; Do vértice **822** segue até o vértice **823**, de coordenada U T M E= 320.921,054 m e N= 7.545.547,025 m, no azimute de $63^{\circ}26'06''$, na extensão de 17,612 m; Do vértice **823** segue até o vértice **824**, de coordenada U T M E= 320.948,271 m e N= 7.545.533,418 m, no azimute de $116^{\circ}33'44''$, na extensão de 30,428 m; Do vértice **824** segue até o vértice **825**, de coordenada U T M E= 320.964,811 m e N= 7.545.537,554 m, no azimute de $75^{\circ}57'50''$, na extensão de 17,050 m; Do vértice **825** segue até o vértice **826**, de coordenada U T M E= 320.989,828 m e N= 7.545.537,554 m, no azimute de $90^{\circ}00'00''$, na extensão de 25,017 m; Do vértice **826** segue até o vértice **827**, de coordenada U T M E= 320.995,759 m e N= 7.545.531,623 m, no azimute de $134^{\circ}59'58''$, na extensão de 8,387 m; Do vértice **827** segue até o vértice **828**, de coordenada U T M E= 321.003,032 m e N= 7.545.531,623 m, no azimute de $90^{\circ}00'00''$, na extensão de 7,273 m; Do vértice **828** segue até o vértice **829**, de coordenada U T M E=

M E M O R I A L D E S C R I T I V O

321.023,669 m e N= 7.545.524,742 m, no azimute de $108^{\circ}26'23''$, na extensão de 21,754 m; Do vértice **829** segue até o vértice **830**, de coordenada U T M E= 321.030,051 m e N= 7.545.523,466 m, no azimute de $101^{\circ}18'38''$, na extensão de 6,508 m;

Do vértice **830** segue até o vértice **831**, de coordenada U T M E= 321.040,435 m e N= 7.545.526,061 m, no azimute de $75^{\circ}57'55''$, na extensão de 10,704 m; Do vértice **831** segue até o vértice **832**, de coordenada U T M E= 321.073,797 m e N= 7.545.522,725 m, no azimute de $95^{\circ}42'37''$, na extensão de 33,528 m; Do vértice **832** segue até o vértice **833**, de coordenada U T M E= 321.085,315 m e N= 7.545.522,725 m, no azimute de $90^{\circ}00'00''$, na extensão de 11,518 m; Do vértice **833** segue até o vértice **834**, de coordenada U T M E= 321.097,580 m e N= 7.545.516,593 m, no azimute de $116^{\circ}33'55''$, na extensão de 13,713 m; Do vértice **834** segue até o vértice **835**, de coordenada U T M E= 321.112,378 m e N= 7.545.509,782 m, no azimute de $114^{\circ}42'44''$, na extensão de 16,290 m; Do vértice **835** segue até o vértice **836**, de coordenada U T M E= 321.132,745 m e N= 7.545.497,174 m, no azimute de $121^{\circ}45'34''$, na extensão de 23,954 m; Do vértice **836** segue até o vértice **837**, de coordenada U T M E= 321.134,052 m e N= 7.545.489,122 m, no azimute de $170^{\circ}46'52''$, na extensão de 8,158 m; Do vértice **837** segue até o vértice **838**, de coordenada U T M E= 321.148,431 m e N= 7.545.486,725 m, no azimute de $99^{\circ}27'42''$, na extensão de 14,578 m; Do vértice **838** segue até o vértice **839**, de coordenada U T M E= 321.153,236 m e N= 7.545.472,308 m, no azimute de $161^{\circ}34'07''$, na extensão de 15,197 m;

Do vértice **839** segue até o vértice **840**, de coordenada U T M E= 321.164,798 m e N= 7.545.472,308 m, no azimute de $90^{\circ}00'00''$, na extensão de 11,562 m; Do vértice **840** segue até o vértice **841**, de coordenada U T M E= 321.184,522 m e N= 7.545.452,584 m, no azimute de $134^{\circ}59'59''$, na extensão de 27,894 m; Do vértice **841** segue até o vértice **842**, de coordenada U T M E= 321.186,468 m e N= 7.545.446,749 m, no azimute de $161^{\circ}33'34''$, na extensão de 6,151 m; Do vértice **842** segue até o vértice **843**, de coordenada U T M E= 321.197,374 m e N= 7.545.443,113 m, no azimute de $108^{\circ}26'05''$, na extensão de 11,496 m; Do vértice **843** segue até o vértice **844**, de coordenada U T M E= 321.212,780 m e N= 7.545.412,300 m, no azimute de $153^{\circ}26'08''$, na extensão de 34,451 m; Do vértice **844** segue até o vértice **845**, de coordenada U T M E= 321.214,181 m e N= 7.545.408,095 m, no azimute de $161^{\circ}34'04''$, na extensão de 4,432 m; Do vértice **845** segue até o vértice **846**, de coordenada U T M E= 321.230,959 m e N= 7.545.396,316 m, no azimute de $125^{\circ}04'20''$, na extensão de 20,500 m; Do vértice **846** segue até o vértice **847**, de coordenada U T M E= 321.238,719 m e N= 7.545.373,033 m, no azimute de $161^{\circ}34'05''$, na extensão de 24,542 m; Do vértice **847** segue até o vértice **848**, de coordenada U T M E= 321.238,719 m e N= 7.545.357,972 m, no azimute de $180^{\circ}00'00''$, na extensão de 15,061 m;

Do vértice **848** segue até o vértice **849**, de coordenada U T M E= 321.282,623 m e N= 7.545.306,941 m, no azimute de $139^{\circ}17'34''$, na extensão de 67,318 m; Do vértice **849** segue até o vértice **850**, de coordenada U T M E= 321.289,138 m e N= 7.545.297,169 m, no azimute de $146^{\circ}18'32''$, na extensão de 11,744 m; Do vértice **850** segue até o vértice **851**, de coordenada U T M E= 321.306,196 m e N= 7.545.276,698 m, no azimute de $140^{\circ}11'49''$, na extensão de 26,646 m; Do vértice **851** segue até o vértice **852**, de coordenada U T M E= 321.321,743 m e N= 7.545.233,684 m, no azimute de $160^{\circ}07'42''$, na extensão de 45,737 m; Do vértice **852** segue até o vértice **853**, de coordenada U T M E= 321.334,745 m e N= 7.545.189,120 m, no azimute de $163^{\circ}44'03''$, na extensão de 46,422 m; Do vértice **853** segue até o vértice **854**, de coordenada U T M E= 321.349,417 m e N= 7.545.155,017 m, no azimute de $156^{\circ}43'18''$, na extensão de 37,125 m; Do vértice **854** segue até o vértice **855**, de coordenada U T M E= 321.346,675 m e N= 7.545.138,566 m, no azimute de $189^{\circ}27'41''$, na extensão de 16,678 m; Do vértice **855** segue até o vértice **856**, de coordenada U T M E= 321.357,948 m e N= 7.545.095,920 m, no azimute de $165^{\circ}11'36''$, na extensão de 44,111 m; Do vértice **856** segue até o vértice **857**, de coordenada U T M E= 321.366,379 m e N= 7.545.094,515 m, no azimute de $99^{\circ}27'42''$, na extensão de 8,547 m;

MEMORIAL DESCRITIVO

Do vértice **857** segue até o vértice **858**, de coordenada U T M E= 321.394,103 m e N= 7.545.080,654 m, no azimute de 116°33'47", na extensão de 30,996 m; Do vértice **858** segue até o vértice **859**, de coordenada U T M E= 321.418,341 m e N= 7.545.052,678 m, no azimute de 139°05'44", na extensão de 37,015 m; Do vértice **859** segue até o vértice **860**, de coordenada U T M E= 321.443,127 m e N= 7.545.042,764 m, no azimute de 111°47'58", na extensão de 26,695 m; Do vértice **860** segue até o vértice **861**, de coordenada U T M E= 321.450,818 m e N= 7.544.996,615 m, no azimute de 170°32'19", na extensão de 46,786 m; Do vértice **861** segue até o vértice **862**, de coordenada U T M E= 321.435,784 m e N= 7.544.974,064 m, no azimute de 213°41'28", na extensão de 27,103 m; Do vértice **862** segue até o vértice **863**, de coordenada U T M E= 321.477,394 m e N= 7.544.953,922 m, no azimute de 115°49'51", na extensão de 46,229 m; Do vértice **863** segue até o vértice **864**, de coordenada U T M E= 321.482,398 m e N= 7.544.933,901 m, no azimute de 165°57'56", na extensão de 20,637 m; Do vértice **864** segue até o vértice **865**, de coordenada U T M E= 321.515,269 m e N= 7.544.915,937 m, no azimute de 118°39'25", na extensão de 37,459 m; Do vértice **865** segue até o vértice **866**, de coordenada U T M E= 321.551,834 m e N= 7.544.663,854 m, no azimute de 171°44'48", na extensão de 254,721 m;

Do vértice **866** segue até o vértice **867**, de coordenada U T M E= 321.308,278 m e N= 7.544.726,242 m, no azimute de 284°22'03", na extensão de 251,420 m; Do vértice **867** segue até o vértice **868**, de coordenada U T M E= 321.106,239 m e N= 7.544.816,826 m, no azimute de 294°08'57", na extensão de 221,416 m; Do vértice **868** segue até o vértice **869**, de coordenada U T M E= 321.041,631 m e N= 7.544.880,102 m, no azimute de 314°24'12", na extensão de 90,432 m; Do vértice **869** segue até o vértice **870**, de coordenada U T M E= 320.908,187 m e N= 7.544.841,465 m, no azimute de 253°51'10", na extensão de 138,925 m; Do vértice **870** segue até o vértice **871**, de coordenada U T M E= 320.956,393 m e N= 7.544.642,283 m, no azimute de 166°23'42", na extensão de 204,933 m; Do vértice **871** segue até o vértice **872**, de coordenada U T M E= 321.097,284 m e N= 7.544.380,266 m, no azimute de 151°43'56", na extensão de 297,495 m; Do vértice **872** segue até o vértice **873**, de coordenada U T M E= 321.142,207 m e N= 7.544.133,225 m, no azimute de 169°41'38", na extensão de 251,092 m; Do vértice **873** segue até o vértice **874**, de coordenada U T M E= 321.245,893 m e N= 7.544.066,299 m, no azimute de 122°50'27", na extensão de 123,410 m; Do vértice **874** segue até o vértice **875**, de coordenada U T M E= 321.250,746 m e N= 7.544.057,454 m, no azimute de 151°14'55", na extensão de 10,089 m;

Do vértice **875** segue até o vértice **876**, de coordenada U T M E= 321.284,214 m e N= 7.543.980,149 m, no azimute de 156°35'26", na extensão de 84,238 m; Do vértice **876** segue até o vértice **877**, de coordenada U T M E= 321.285,502 m e N= 7.543.972,823 m, em desenvolvimento de curva circular com **7,507** m, formado por arco de raio **16,000** m e ângulo central **26°53'00"** ou pela corda do arco no azimute de 170°01'58", na extensão de 7,438 m; Do vértice **877** segue até o vértice **878**, de coordenada U T M E= 321.281,488 m e N= 7.543.906,693 m, no azimute de 183°28'25", na extensão de 66,252 m; Do vértice **878** segue até o vértice **879**, de coordenada U T M E= 321.279,645 m e N= 7.543.900,153 m, em desenvolvimento de curva circular com **6,847** m, formado por arco de raio **16,000** m e ângulo central **24°31'03"** ou pela corda do arco no azimute de 195°43'57", na extensão de 6,795 m; Do vértice **879** segue até o vértice **880**, de coordenada U T M E= 321.253,870 m e N= 7.543.851,658 m, no azimute de 207°59'29", na extensão de 54,919 m; Do vértice **880** segue até o vértice **881**, de coordenada U T M E= 321.248,424 m e N= 7.543.845,729 m, em desenvolvimento de curva circular com **8,138** m, formado por arco de raio **16,000** m e ângulo central **29°08'34"** ou pela corda do arco no azimute de 222°33'45", na extensão de 8,051 m; Do vértice **881** segue até o vértice **882**, de coordenada U T M E= 321.202,318 m e N= 7.543.815,940 m, no azimute de 237°08'03", na extensão de 54,892 m; Do vértice **882** segue até o vértice **883**, de coordenada U T M E= 321.197,434 m e N= 7.543.813,837 m, em desenvolvimento de curva circular com **5,343** m, formado por arco de raio **16,000** m e ângulo central **19°08'01"** ou pela corda do arco no azimute de 246°42'03", na

MEMORIAL DESCRITIVO

extensão de 5,318 m; Do vértice **883** segue até o vértice **884**, de coordenada U T M E= 321.160,219 m e N= 7.543.804,743 m, no azimute de 256°16'04", na extensão de 38,310 m;

Do vértice **884** segue até o vértice **885**, de coordenada U T M E= 321.142,308 m e N= 7.543.812,747 m, em desenvolvimento de curva circular com **21,118** m, formado por arco de raio **16,000** m e ângulo central **75°37'27"** ou pela corda do arco no azimute de 294°04'47", na extensão de 19,618 m; Do vértice **885** segue até o vértice **886**, de coordenada U T M E= 321.133,077 m e N= 7.543.830,030 m, no azimute de 331°53'32", na extensão de 19,594 m; Do vértice **886** segue até o vértice **887**, de coordenada U T M E= 321.113,568 m e N= 7.543.837,554 m, em desenvolvimento de curva circular com **22,787** m, formado por arco de raio **16,000** m e ângulo central **81°36'00"** ou pela corda do arco no azimute de 291°05'31", na extensão de 20,909 m; Do vértice **887** segue até o vértice **888**, de coordenada U T M E= 321.057,617 m e N= 7.543.817,512 m, no azimute de 250°17'31", na extensão de 59,433 m; Do vértice **888** segue até o vértice **889**, de coordenada U T M E= 320.923,968 m e N= 7.543.762,738 m, no azimute de 247°42'52", na extensão de 144,437 m; Do vértice **889** segue até o vértice **890**, de coordenada U T M E= 320.920,625 m e N= 7.543.760,873 m, em desenvolvimento de curva circular com **3,837** m, formado por arco de raio **16,000** m e ângulo central **13°44'30"** ou pela corda do arco no azimute de 240°50'38", na extensão de 3,828 m; Do vértice **890** segue até o vértice **891**, de coordenada U T M E= 320.899,502 m e N= 7.543.745,511 m, no azimute de 233°58'21", na extensão de 26,119 m; Do vértice **891** segue até o vértice **892**, de coordenada U T M E= 320.896,418 m e N= 7.543.742,566 m, em desenvolvimento de curva circular com **4,276** m, formado por arco de raio **16,000** m e ângulo central **15°18'46"** ou pela corda do arco no azimute de 226°18'58", na extensão de 4,263 m; Do vértice **892** segue até o vértice **893**, de coordenada U T M E= 320.867,596 m e N= 7.543.706,538 m, no azimute de 218°39'35", na extensão de 46,138 m;

Do vértice **893** segue até o vértice **894**, de coordenada U T M E= 320.863,311 m e N= 7.543.702,799 m, em desenvolvimento de curva circular com **5,716** m, formado por arco de raio **16,000** m e ângulo central **20°28'14"** ou pela corda do arco no azimute de 228°53'41", na extensão de 5,686 m; Do vértice **894** segue até o vértice **895**, de coordenada U T M E= 320.789,838 m e N= 7.543.658,880 m, no azimute de 239°07'50", na extensão de 85,600 m; Do vértice **895** segue até o vértice **896**, de coordenada U T M E= 320.784,233 m e N= 7.543.653,218 m, em desenvolvimento de curva circular com **8,051** m, formado por arco de raio **16,000** m e ângulo central **28°49'52"** ou pela corda do arco no azimute de 224°42'53", na extensão de 7,967 m; Do vértice **896** segue até o vértice **897**, de coordenada U T M E= 320.746,377 m e N= 7.543.588,434 m, no azimute de 210°17'58", na extensão de 75,034 m; Do vértice **897** segue até o vértice **898**, de coordenada U T M E= 320.737,288 m e N= 7.543.581,220 m, em desenvolvimento de curva circular com **11,874** m, formado por arco de raio **16,000** m e ângulo central **42°31'16"** ou pela corda do arco no azimute de 231°33'36", na extensão de 11,604 m; Do vértice **898** segue até o vértice **899**, de coordenada U T M E= 320.629,756 m e N= 7.543.547,975 m, no azimute de 252°49'14", na extensão de 112,554 m; Do vértice **899** segue até o vértice **900**, de coordenada U T M E= 320.624,551 m e N= 7.543.545,234 m, em desenvolvimento de curva circular com **5,917** m, formado por arco de raio **16,000** m e ângulo central **21°11'17"** ou pela corda do arco no azimute de 242°13'36", na extensão de 5,883 m; Do vértice **900** segue até o vértice **901**, de coordenada U T M E= 320.544,984 m e N= 7.543.482,243 m, no azimute de 231°37'57", na extensão de 101,483 m; Do vértice **901** segue até o vértice **902**, de coordenada U T M E= 320.537,426 m e N= 7.543.478,965 m, em desenvolvimento de curva circular com **8,332** m, formado por arco de raio **16,000** m e ângulo central **29°50'12"** ou pela corda do arco no azimute de 246°33'04", na extensão de 8,238 m;

Do vértice **902** segue até o vértice **903**, de coordenada U T M E= 320.506,118 m e N= 7.543.474,269 m, no azimute de 261°28'09", na extensão de 31,658 m; Do vértice **903** segue até o vértice **904**, de coordenada U T M E= 320.602,475 m e N= 7.543.157,224 m, no azimute de 163°05'41", na extensão de 331,364 m; Do vértice **904** segue até o vértice **905**, de coordenada U T M

M E M O R I A L D E S C R I T I V O

E= 320.372,643 m e N= 7.543.026,049 m, no azimute de $240^{\circ}17'05''$, na extensão de 264,631 m; Do vértice **905** segue até o vértice **906**, de coordenada U T M E= 320.340,764 m e N= 7.543.024,544 m, no azimute de $267^{\circ}17'48''$, na extensão de 31,915 m; Do vértice **906** segue até o vértice **907**, de coordenada U T M E= 320.339,228 m e N= 7.543.024,501 m, no azimute de $268^{\circ}24'28''$, na extensão de 1,537 m; Do vértice **907** segue até o vértice **908**, de coordenada U T M E= 320.337,319 m e N= 7.543.017,762 m, no azimute de $195^{\circ}48'31''$, na extensão de 7,005 m; Do vértice **908** segue até o vértice **909**, de coordenada U T M E= 320.333,301 m e N= 7.543.004,016 m, no azimute de $196^{\circ}17'45''$, na extensão de 14,321 m; Do vértice **909** segue até o vértice **910**, de coordenada U T M E= 320.321,994 m e N= 7.542.968,007 m, no azimute de $197^{\circ}26'00''$, na extensão de 37,743 m; Do vértice **910** segue até o vértice **911**, de coordenada U T M E= 320.317,742 m e N= 7.542.953,058 m, no azimute de $195^{\circ}52'30''$, na extensão de 15,542 m;

Do vértice **911** segue até o vértice **912**, de coordenada U T M E= 320.312,530 m e N= 7.542.931,260 m, no azimute de $193^{\circ}26'49''$, na extensão de 22,413 m; Do vértice **912** segue até o vértice **913**, de coordenada U T M E= 320.298,724 m e N= 7.542.870,056 m, no azimute de $192^{\circ}42'45''$, na extensão de 62,741 m; Do vértice **913** segue até o vértice **914**, de coordenada U T M E= 320.276,931 m e N= 7.542.771,926 m, no azimute de $192^{\circ}31'15''$, na extensão de 100,521 m; Do vértice **914** segue até o vértice **915**, de coordenada U T M E= 320.267,570 m e N= 7.542.730,668 m, no azimute de $192^{\circ}46'59''$, na extensão de 42,307 m; Do vértice **915** segue até o vértice **916**, de coordenada U T M E= 320.250,840 m e N= 7.542.657,527 m, no azimute de $192^{\circ}53'02''$, na extensão de 75,029 m; Do vértice **916** segue até o vértice **917**, de coordenada U T M E= 320.241,701 m e N= 7.542.617,065 m, no azimute de $192^{\circ}43'41''$, na extensão de 41,481 m; Do vértice **917** segue até o vértice **918**, de coordenada U T M E= 320.237,043 m e N= 7.542.596,308 m, no azimute de $192^{\circ}38'55''$, na extensão de 21,273 m; Do vértice **918** segue até o vértice **919**, de coordenada U T M E= 320.231,518 m e N= 7.542.571,746 m, no azimute de $192^{\circ}40'35''$, na extensão de 25,175 m; Do vértice **919** segue até o vértice **920**, de coordenada U T M E= 320.225,461 m e N= 7.542.553,270 m, no azimute de $198^{\circ}09'08''$, na extensão de 19,444 m;

Do vértice **920** segue até o vértice **921**, de coordenada U T M E= 320.220,659 m e N= 7.542.542,682 m, no azimute de $204^{\circ}23'43''$, na extensão de 11,626 m; Do vértice **921** segue até o vértice **922**, de coordenada U T M E= 320.212,451 m e N= 7.542.528,653 m, no azimute de $210^{\circ}19'50''$, na extensão de 16,253 m; Do vértice **922** segue até o vértice **923**, de coordenada U T M E= 320.190,276 m e N= 7.542.500,171 m, no azimute de $217^{\circ}54'10''$, na extensão de 36,097 m; Do vértice **923** segue até o vértice **924**, de coordenada U T M E= 320.177,167 m e N= 7.542.484,831 m, no azimute de $220^{\circ}31'01''$, na extensão de 20,178 m; Do vértice **924** segue até o vértice **925**, de coordenada U T M E= 320.165,324 m e N= 7.542.470,974 m, no azimute de $220^{\circ}31'02''$, na extensão de 18,228 m; Do vértice **925** segue até o vértice **926**, de coordenada U T M E= 320.154,078 m e N= 7.542.457,112 m, no azimute de $219^{\circ}03'16''$, na extensão de 17,850 m; Do vértice **926** segue até o vértice **927**, de coordenada U T M E= 320.145,932 m e N= 7.542.445,561 m, no azimute de $215^{\circ}11'24''$, na extensão de 14,135 m; Do vértice **927** segue até o vértice **928**, de coordenada U T M E= 320.135,349 m e N= 7.542.428,840 m, no azimute de $212^{\circ}19'46''$, na extensão de 19,789 m; Do vértice **928** segue até o vértice **929**, de coordenada U T M E= 320.118,892 m e N= 7.542.402,641 m, no azimute de $212^{\circ}08'05''$, na extensão de 30,938 m;

Do vértice **929** segue até o vértice **930**, de coordenada U T M E= 320.108,825 m e N= 7.542.386,493 m, no azimute de $211^{\circ}56'28''$, na extensão de 19,030 m; Do vértice **930** segue até o vértice **931**, de coordenada U T M E= 320.099,148 m e N= 7.542.370,114 m, no azimute de $210^{\circ}34'35''$, na extensão de 19,024 m; Do vértice **931** segue até o vértice **932**, de coordenada U T M E= 320.080,866 m e N= 7.542.339,448 m, no azimute de $210^{\circ}48'04''$, na extensão de 35,701 m; Do vértice **932** segue até o vértice **933**, de coordenada U T M E= 320.080,110 m e N= 7.542.337,906 m, no azimute de $206^{\circ}07'35''$, na extensão de 1,717 m; Do vértice **933** segue até o vértice **934**, de

MEMORIAL DESCRITIVO

coordenada U T M E= 320.079,468 m e N= 7.542.336,314 m, no azimute de $201^{\circ}57'19''$, na extensão de 1,716 m; Do vértice **934** segue até o vértice **935**, de coordenada U T M E= 320.069,859 m e N= 7.542.322,035 m, no azimute de $213^{\circ}56'24''$, na extensão de 17,212 m; Do vértice **935** segue até o vértice **936**, de coordenada U T M E= 320.064,301 m e N= 7.542.313,450 m, no azimute de $212^{\circ}55'05''$, na extensão de 10,227 m; Do vértice **936** segue até o vértice **937**, de coordenada U T M E= 320.056,254 m e N= 7.542.303,098 m, no azimute de $217^{\circ}51'31''$, na extensão de 13,112 m; Do vértice **937** segue até o vértice **938**, de coordenada U T M E= 320.048,456 m e N= 7.542.294,055 m, no azimute de $220^{\circ}46'22''$, na extensão de 11,941 m;

Do vértice **938** segue até o vértice **939**, de coordenada U T M E= 320.039,027 m e N= 7.542.285,131 m, no azimute de $226^{\circ}34'28''$, na extensão de 12,982 m; Do vértice **939** segue até o vértice **940**, de coordenada U T M E= 320.028,889 m e N= 7.542.277,022 m, no azimute de $231^{\circ}21'00''$, na extensão de 12,982 m; Do vértice **940** segue até o vértice **941**, de coordenada U T M E= 320.019,731 m e N= 7.542.270,827 m, no azimute de $235^{\circ}55'15''$, na extensão de 11,057 m; Do vértice **941** segue até o vértice **942**, de coordenada U T M E= 320.006,704 m e N= 7.542.263,127 m, no azimute de $239^{\circ}24'47''$, na extensão de 15,132 m; Do vértice **942** segue até o vértice **943**, de coordenada U T M E= 319.947,959 m e N= 7.542.307,774 m, no azimute de $307^{\circ}14'06''$, na extensão de 73,785 m; Do vértice **943** segue até o vértice **944**, de coordenada U T M E= 319.963,500 m e N= 7.542.322,427 m, no azimute de $46^{\circ}41'04''$, na extensão de 21,360 m; Do vértice **944** segue até o vértice **945**, de coordenada U T M E= 320.001,022 m e N= 7.542.371,938 m, no azimute de $37^{\circ}09'23''$, na extensão de 62,122 m; Do vértice **945** segue até o vértice **946**, de coordenada U T M E= 320.060,745 m e N= 7.542.429,885 m, no azimute de $45^{\circ}51'54''$, na extensão de 83,215 m; Do vértice **946** segue até o vértice **947**, de coordenada U T M E= 319.989,699 m e N= 7.542.506,260 m, no azimute de $317^{\circ}04'12''$, na extensão de 104,311 m;

Do vértice **947** segue até o vértice **948**, de coordenada U T M E= 320.169,313 m e N= 7.542.782,675 m, no azimute de $33^{\circ}00'57''$, na extensão de 329,647 m; Do vértice **948** segue até o vértice **949**, de coordenada U T M E= 320.130,016 m e N= 7.542.901,012 m, no azimute de $341^{\circ}37'47''$, na extensão de 124,691 m; Do vértice **949** segue até o vértice **950**, de coordenada U T M E= 320.122,245 m e N= 7.542.912,779 m, no azimute de $326^{\circ}33'36''$, na extensão de 14,101 m; Do vértice **950** segue até o vértice **951**, de coordenada U T M E= 320.099,155 m e N= 7.542.932,761 m, no azimute de $310^{\circ}52'21''$, na extensão de 30,536 m; Do vértice **951** segue até o vértice **952**, de coordenada U T M E= 320.010,347 m e N= 7.542.984,270 m, no azimute de $300^{\circ}06'49''$, na extensão de 102,665 m; Do vértice **952** segue até o vértice **953**, de coordenada U T M E= 319.993,029 m e N= 7.543.073,078 m, no azimute de $348^{\circ}57'57''$, na extensão de 90,481 m; Do vértice **953** segue até o vértice **954**, de coordenada U T M E= 319.959,282 m e N= 7.543.157,446 m, no azimute de $338^{\circ}11'55''$, na extensão de 90,867 m; Do vértice **954** segue até o vértice **955**, de coordenada U T M E= 319.921,852 m e N= 7.543.282,049 m, no azimute de $343^{\circ}16'49''$, na extensão de 130,104 m; Do vértice **955** segue até o vértice **956**, de coordenada U T M E= 319.833,764 m e N= 7.543.211,408 m, no azimute de $231^{\circ}16'21''$, na extensão de 112,915 m;

Do vértice **956** segue até o vértice **957**, de coordenada U T M E= 319.828,334 m e N= 7.543.208,559 m, em desenvolvimento de curva circular com **6,170** m, formado por arco de raio **16,000** m e ângulo central **$22^{\circ}05'38''$** ou pela corda do arco no azimute de $242^{\circ}19'10''$, na extensão de 6,132 m; Do vértice **957** segue até o vértice **958**, de coordenada U T M E= 319.708,595 m e N= 7.543.172,787 m, no azimute de $253^{\circ}22'00''$, na extensão de 124,968 m; Do vértice **958** segue até o vértice **959**, de coordenada U T M E= 319.568,170 m e N= 7.543.134,316 m, no azimute de $254^{\circ}40'44''$, na extensão de 145,600 m; Do vértice **959** segue até o vértice **960**, de coordenada U T M E= 319.564,783 m e N= 7.543.133,769 m, em desenvolvimento de curva circular com **3,437** m, formado por arco de raio **16,000** m e ângulo central **$12^{\circ}18'32''$** ou pela corda do arco no azimute de $260^{\circ}50'01''$, na extensão de 3,431 m; Do vértice **960** segue até o vértice **961**, de coordenada U T M E=

MEMORIAL DESCRITIVO

319.240,816 m e N= 7.543.116,722 m, no azimute de 266°59'16", na extensão de 324,415 m; Do vértice **961** segue até o vértice **962**, de coordenada U T M E= 319.224,397 m e N= 7.543.123,390 m, em desenvolvimento de curva circular com **18,781** m, formado por arco de raio **16,000** m e ângulo central **67°15'15"** ou pela corda do arco no azimute de 292°06'10", na extensão de 17,721 m; Do vértice **962** segue até o vértice **963**, de coordenada U T M E= 319.160,700 m e N= 7.543.216,870 m, no azimute de 325°43'47", na extensão de 113,120 m; Do vértice **963** segue até o vértice **964**, de coordenada U T M E= 319.145,158 m e N= 7.543.223,692 m, em desenvolvimento de curva circular com **17,891** m, formado por arco de raio **16,000** m e ângulo central **64°03'55"** ou pela corda do arco no azimute de 293°41'49", na extensão de 16,973 m; Do vértice **964** segue até o vértice **965**, de coordenada U T M E= 318.757,933 m e N= 7.543.166,955 m, no azimute de 261°39'51", na extensão de 391,359 m;

Do vértice **965** segue até o vértice **966**, de coordenada U T M E= 318.530,868 m e N= 7.543.110,226 m, no azimute de 255°58'22", na extensão de 234,044 m; Do vértice **966** segue até o vértice **967**, de coordenada U T M E= 318.523,185 m e N= 7.543.110,208 m, em desenvolvimento de curva circular com **7,759** m, formado por arco de raio **16,000** m e ângulo central **27°47'03"** ou pela corda do arco no azimute de 269°51'54", na extensão de 7,683 m; Do vértice **967** segue até o vértice **968**, de coordenada U T M E= 318.405,905 m e N= 7.543.138,921 m, no azimute de 283°45'25", na extensão de 120,743 m; Do vértice **968** segue até o vértice **969**, de coordenada U T M E= 318.392,107 m e N= 7.543.135,876 m, em desenvolvimento de curva circular com **14,635** m, formado por arco de raio **16,000** m e ângulo central **52°24'30"** ou pela corda do arco no azimute de 257°33'09", na extensão de 14,130 m; Do vértice **969** segue até o vértice **970**, de coordenada U T M E= 318.268,691 m e N= 7.543.037,173 m, no azimute de 231°20'55", na extensão de 158,031 m; Do vértice **970** segue até o vértice **971**, de coordenada U T M E= 318.118,271 m e N= 7.542.910,676 m, no azimute de 229°56'15", na extensão de 196,539 m; Do vértice **971** segue até o vértice **972**, de coordenada U T M E= 318.095,433 m e N= 7.542.912,985 m, em desenvolvimento de curva circular com **25,599** m, formado por arco de raio **16,000** m e ângulo central **91°40'10"** ou pela corda do arco no azimute de 275°46'21", na extensão de 22,955 m; Do vértice **972** segue até o vértice **973**, de coordenada U T M E= 317.631,839 m e N= 7.543.498,042 m, no azimute de 321°36'25", na extensão de 746,466 m; Do vértice **973** segue até o vértice **974**, de coordenada U T M E= 317.616,059 m e N= 7.543.503,774 m, em desenvolvimento de curva circular com **17,673** m, formado por arco de raio **16,000** m e ângulo central **63°17'15"** ou pela corda do arco no azimute de 289°57'47", na extensão de 16,788 m;

Do vértice **974** segue até o vértice **975**, de coordenada U T M E= 317.210,912 m e N= 7.543.420,016 m, no azimute de 258°19'10", na extensão de 413,715 m; Do vértice **975** segue até o vértice **976**, de coordenada U T M E= 317.206,248 m e N= 7.543.419,748 m, em desenvolvimento de curva circular com **4,689** m, formado por arco de raio **16,000** m e ângulo central **16°47'24"** ou pela corda do arco no azimute de 266°42'54", na extensão de 4,672 m; Do vértice **976** segue até o vértice **977**, de coordenada U T M E= 317.033,515 m e N= 7.543.435,193 m, no azimute de 275°06'34", na extensão de 173,422 m; Do vértice **977** segue até o vértice **978**, de coordenada U T M E= 317.026,617 m e N= 7.543.437,464 m, em desenvolvimento de curva circular com **7,326** m, formado por arco de raio **16,000** m e ângulo central **26°14'07"** ou pela corda do arco no azimute de 288°13'36", na extensão de 7,262 m; Do vértice **978** segue até o vértice **979**, de coordenada U T M E= 316.930,245 m e N= 7.543.489,008 m, no azimute de 298°08'22", na extensão de 109,290 m; Do vértice **979** segue até o vértice **980**, de coordenada U T M E= 316.873,906 m e N= 7.543.530,477 m, no azimute de 306°21'20", na extensão de 69,955 m; Do vértice **980** segue até o vértice **981**, de coordenada U T M E= 316.866,080 m e N= 7.543.532,804 m, em desenvolvimento de curva circular com **8,256** m, formado por arco de raio **16,000** m e ângulo central **29°33'53"** ou pela corda do arco no azimute de 286°33'44", na extensão de 8,165 m; Do vértice **981** segue até o vértice **982**, de coordenada U T M E= 316.772,105 m e N= 7.543.535,725 m, no azimute de 271°46'48", na extensão de 94,020 m; Do

MEMORIAL DESCRITIVO

vértice **982** segue até o vértice **983**, de coordenada U T M E= 316.765,649 m e N= 7.543.519,648 m, no azimute de 201°52'45", na extensão de 17,325 m;

Do vértice **983** segue até o vértice **984**, de coordenada U T M E= 316.764,697 m e N= 7.543.517,199 m, no azimute de 201°15'02", na extensão de 2,627 m; Do vértice **984** segue até o vértice **985**, de coordenada U T M E= 316.738,038 m e N= 7.543.506,038 m, no azimute de 247°16'56", na extensão de 28,901 m; Do vértice **985** segue até o vértice **986**, de coordenada U T M E= 316.737,675 m e N= 7.543.487,253 m, no azimute de 181°06'33", na extensão de 18,789 m; Do vértice **986** segue até o vértice **987**, de coordenada U T M E= 316.737,183 m e N= 7.543.475,340 m, no azimute de 182°21'43", na extensão de 11,924 m; Do vértice **987** segue até o vértice **988**, de coordenada U T M E= 316.736,589 m e N= 7.543.463,157 m, no azimute de 182°47'25", na extensão de 12,197 m; Do vértice **988** segue até o vértice **989**, de coordenada U T M E= 316.735,918 m e N= 7.543.453,183 m, no azimute de 183°51'15", na extensão de 9,996 m; Do vértice **989** segue até o vértice **990**, de coordenada U T M E= 316.735,117 m e N= 7.543.442,241 m, no azimute de 184°10'59", na extensão de 10,971 m; Do vértice **990** segue até o vértice **991**, de coordenada U T M E= 316.734,112 m e N= 7.543.431,080 m, no azimute de 185°08'52", na extensão de 11,206 m; Do vértice **991** segue até o vértice **992**, de coordenada U T M E= 316.733,085 m e N= 7.543.422,575 m, no azimute de 186°53'07", na extensão de 8,567 m;

Do vértice **992** segue até o vértice **993**, de coordenada U T M E= 316.730,637 m e N= 7.543.400,192 m, no azimute de 186°14'32", na extensão de 22,516 m; Do vértice **993** segue até o vértice **994**, de coordenada U T M E= 316.728,319 m e N= 7.543.384,198 m, no azimute de 188°14'39", na extensão de 16,161 m; Do vértice **994** segue até o vértice **995**, de coordenada U T M E= 316.725,075 m e N= 7.543.368,037 m, no azimute de 191°20'59", na extensão de 16,484 m; Do vértice **995** segue até o vértice **996**, de coordenada U T M E= 316.721,323 m e N= 7.543.351,814 m, no azimute de 193°01'19", na extensão de 16,651 m; Do vértice **996** segue até o vértice **997**, de coordenada U T M E= 316.717,227 m e N= 7.543.335,486 m, no azimute de 194°04'58", na extensão de 16,834 m; Do vértice **997** segue até o vértice **998**, de coordenada U T M E= 316.712,836 m e N= 7.543.319,657 m, no azimute de 195°30'14", na extensão de 16,427 m; Do vértice **998** segue até o vértice **999**, de coordenada U T M E= 316.708,158 m e N= 7.543.304,644 m, no azimute de 197°18'24", na extensão de 15,726 m; Do vértice **999** segue até o vértice **1000**, de coordenada U T M E= 316.702,792 m e N= 7.543.288,484 m, no azimute de 198°22'20", na extensão de 17,027 m; Do vértice **1000** segue até o vértice **1001**, de coordenada U T M E= 316.697,121 m e N= 7.543.272,807 m, no azimute de 199°53'05", na extensão de 16,671 m;

Do vértice **1001** segue até o vértice **1002**, de coordenada U T M E= 316.690,019 m e N= 7.543.255,603 m, no azimute de 202°25'57", na extensão de 18,612 m; Do vértice **1002** segue até o vértice **1003**, de coordenada U T M E= 316.683,783 m e N= 7.543.241,052 m, no azimute de 203°11'47", na extensão de 15,831 m; Do vértice **1003** segue até o vértice **1004**, de coordenada U T M E= 316.676,446 m e N= 7.543.225,399 m, no azimute de 205°06'56", na extensão de 17,287 m; Do vértice **1004** segue até o vértice **1005**, de coordenada U T M E= 316.668,995 m e N= 7.543.210,440 m, no azimute de 206°28'42", na extensão de 16,712 m; Do vértice **1005** segue até o vértice **1006**, de coordenada U T M E= 316.660,793 m e N= 7.543.195,078 m, no azimute de 208°05'54", na extensão de 17,415 m; Do vértice **1006** segue até o vértice **1007**, de coordenada U T M E= 316.652,374 m e N= 7.543.180,204 m, no azimute de 209°30'36", na extensão de 17,091 m; Do vértice **1007** segue até o vértice **1008**, de coordenada U T M E= 316.644,618 m e N= 7.543.166,892 m, no azimute de 210°13'38", na extensão de 15,407 m; Do vértice **1008** segue até o vértice **1009**, de coordenada U T M E= 316.635,637 m e N= 7.543.153,224 m, no azimute de 213°18'27", na extensão de 16,355 m; Do vértice **1009** segue até o vértice **1010**, de coordenada U T M E= 316.625,647 m e N= 7.543.138,903 m, no azimute de 214°53'50", na extensão de 17,461 m;

MEMORIAL DESCRITIVO

Do vértice **1010** segue até o vértice **1011**, de coordenada U T M E= 316.615,773 m e N= 7.543.125,388 m, no azimute de 216°09'09", na extensão de 16,738 m; Do vértice **1011** segue até o vértice **1012**, de coordenada U T M E= 316.604,859 m e N= 7.543.111,300 m, no azimute de 217°45'52", na extensão de 17,821 m; Do vértice **1012** segue até o vértice **1013**, de coordenada U T M E= 316.595,546 m e N= 7.543.099,957 m, no azimute de 219°23'17", na extensão de 14,676 m; Do vértice **1013** segue até o vértice **1014**, de coordenada U T M E= 316.584,224 m e N= 7.543.087,017 m, no azimute de 221°11'02", na extensão de 17,194 m; Do vértice **1014** segue até o vértice **1015**, de coordenada U T M E= 316.572,150 m e N= 7.543.073,960 m, no azimute de 222°45'36", na extensão de 17,784 m; Do vértice **1015** segue até o vértice **1016**, de coordenada U T M E= 316.560,052 m e N= 7.543.061,737 m, no azimute de 224°42'28", na extensão de 17,197 m; Do vértice **1016** segue até o vértice **1017**, de coordenada U T M E= 316.434,043 m e N= 7.543.180,092 m, no azimute de 313°12'20", na extensão de 172,876 m; Do vértice **1017** segue até o vértice **1018**, de coordenada U T M E= 315.691,057 m e N= 7.543.202,113 m, no azimute de 271°41'52", na extensão de 743,312 m; Do vértice **1018** segue até o vértice **1019**, de coordenada U T M E= 315.698,552 m e N= 7.543.242,587 m, no azimute de 10°29'26", na extensão de 41,162 m;

Do vértice **1019** segue até o vértice **1020**, de coordenada U T M E= 315.698,639 m e N= 7.543.242,969 m, no azimute de 12°52'30", na extensão de 0,391 m; Do vértice **1020** segue até o vértice **1021**, de coordenada U T M E= 315.704,323 m e N= 7.543.263,795 m, no azimute de 15°16'00", na extensão de 21,588 m; Do vértice **1021** segue até o vértice **1022**, de coordenada U T M E= 315.726,213 m e N= 7.543.354,024 m, no azimute de 13°38'12", na extensão de 92,846 m; Do vértice **1022** segue até o vértice **1023**, de coordenada U T M E= 315.726,229 m e N= 7.543.354,087 m, no azimute de 14°02'10", na extensão de 0,066 m; Do vértice **1023** segue até o vértice **1024**, de coordenada U T M E= 315.730,789 m e N= 7.543.371,800 m, no azimute de 14°26'18", na extensão de 18,291 m; Do vértice **1024** segue até o vértice **1025**, de coordenada U T M E= 315.730,986 m e N= 7.543.372,395 m, no azimute de 18°17'57", na extensão de 0,627 m; Do vértice **1025** segue até o vértice **1026**, de coordenada U T M E= 315.736,907 m e N= 7.543.386,919 m, no azimute de 22°10'46", na extensão de 15,684 m; Do vértice **1026** segue até o vértice **1027**, de coordenada U T M E= 315.737,047 m e N= 7.543.387,229 m, no azimute de 24°18'47", na extensão de 0,340 m; Do vértice **1027** segue até o vértice **1028**, de coordenada U T M E= 315.815,788 m e N= 7.543.545,513 m, no azimute de 26°26'56", na extensão de 176,787 m;

Do vértice **1028** segue até o vértice **1029**, de coordenada U T M E= 315.819,362 m e N= 7.543.554,007 m, no azimute de 22°49'05", na extensão de 9,215 m; Do vértice **1029** segue até o vértice **1030**, de coordenada U T M E= 315.819,311 m e N= 7.543.563,668 m, no azimute de 359°41'47", na extensão de 9,662 m; Do vértice **1030** segue até o vértice **1031**, de coordenada U T M E= 315.743,230 m e N= 7.543.770,852 m, no azimute de 339°50'10", na extensão de 220,711 m; Do vértice **1031** segue até o vértice **1032**, de coordenada U T M E= 315.733,622 m e N= 7.543.775,815 m, no azimute de 297°18'59", na extensão de 10,813 m; Do vértice **1032** segue até o vértice **1033**, de coordenada U T M E= 315.719,390 m e N= 7.543.771,377 m, no azimute de 252°41'00", na extensão de 14,908 m; Do vértice **1033** segue até o vértice **1034**, de coordenada U T M E= 315.705,675 m e N= 7.543.765,570 m, no azimute de 247°02'58", na extensão de 14,894 m; Do vértice **1034** segue até o vértice **1035**, de coordenada U T M E= 315.678,576 m e N= 7.543.753,431 m, no azimute de 245°52'16", na extensão de 29,693 m; Do vértice **1035** segue até o vértice **1036**, de coordenada U T M E= 315.644,411 m e N= 7.543.740,532 m, no azimute de 249°18'55", na extensão de 36,520 m; Do vértice **1036** segue até o vértice **1037**, de coordenada U T M E= 315.599,234 m e N= 7.543.724,825 m, no azimute de 250°49'43", na extensão de 47,829 m;

Do vértice **1037** segue até o vértice **1038**, de coordenada U T M E= 315.550,346 m e N= 7.543.709,633 m, no azimute de 252°44'15", na extensão de 51,194 m; Do vértice **1038** segue até o vértice **1039**, de coordenada U T M E= 315.505,227 m e N= 7.543.696,617 m, no azimute de

MEMORIAL DESCRITIVO

253°54'29", na extensão de 46,958 m; Do vértice **1039** segue até o vértice **1040**, de coordenada U T M E= 315.417,867 m e N= 7.543.670,855 m, no azimute de 253°34'11", na extensão de 91,079 m; Do vértice **1040** segue até o vértice **1041**, de coordenada U T M E= 315.369,287 m e N= 7.543.657,149 m, no azimute de 254°14'41", na extensão de 50,477 m; Do vértice **1041** segue até o vértice **1042**, de coordenada U T M E= 315.357,022 m e N= 7.543.651,925 m, no azimute de 246°55'32", na extensão de 13,331 m; Do vértice **1042** segue até o vértice **1043**, de coordenada U T M E= 315.345,040 m e N= 7.543.645,612 m, no azimute de 242°13'09", na extensão de 13,543 m; Do vértice **1043** segue até o vértice **1044**, de coordenada U T M E= 315.338,659 m e N= 7.543.641,117 m, no azimute de 234°50'03", na extensão de 7,806 m; Do vértice **1044** segue até o vértice **1045**, de coordenada U T M E= 315.333,059 m e N= 7.543.635,711 m, no azimute de 226°01'02", na extensão de 7,783 m; Do vértice **1045** segue até o vértice **1046**, de coordenada U T M E= 315.320,156 m e N= 7.543.618,876 m, no azimute de 217°27'55", na extensão de 21,211 m;

Do vértice **1046** segue até o vértice **1047**, de coordenada U T M E= 315.314,024 m e N= 7.543.607,711 m, no azimute de 208°46'45", na extensão de 12,739 m; Do vértice **1047** segue até o vértice **1048**, de coordenada U T M E= 315.304,373 m e N= 7.543.584,669 m, no azimute de 202°43'36", na extensão de 24,981 m; Do vértice **1048** segue até o vértice **1049**, de coordenada U T M E= 315.293,649 m e N= 7.543.552,864 m, no azimute de 198°37'57", na extensão de 33,565 m; Do vértice **1049** segue até o vértice **1050**, de coordenada U T M E= 315.291,362 m e N= 7.543.545,099 m, no azimute de 196°24'49", na extensão de 8,094 m; Do vértice **1050** segue até o vértice **1051**, de coordenada U T M E= 315.289,074 m e N= 7.543.534,727 m, no azimute de 192°26'08", na extensão de 10,621 m; Do vértice **1051** segue até o vértice **1052**, de coordenada U T M E= 315.286,963 m e N= 7.543.525,153 m, no azimute de 192°26'06", na extensão de 9,804 m; Do vértice **1052** segue até o vértice **1053**, de coordenada U T M E= 315.284,857 m e N= 7.543.507,221 m, no azimute de 186°42'00", na extensão de 18,056 m; Do vértice **1053** segue até o vértice **1054**, de coordenada U T M E= 315.281,158 m e N= 7.543.487,981 m, no azimute de 190°52'54", na extensão de 19,592 m; Do vértice **1054** segue até o vértice **1055**, de coordenada U T M E= 315.277,634 m e N= 7.543.472,945 m, no azimute de 193°11'20", na extensão de 15,443 m;

Do vértice **1055** segue até o vértice **1056**, de coordenada U T M E= 315.268,081 m e N= 7.543.448,429 m, no azimute de 201°17'26", na extensão de 26,312 m; Do vértice **1056** segue até o vértice **1057**, de coordenada U T M E= 315.256,487 m e N= 7.543.419,555 m, no azimute de 201°52'36", na extensão de 31,115 m; Do vértice **1057** segue até o vértice **1058**, de coordenada U T M E= 315.246,248 m e N= 7.543.398,282 m, no azimute de 205°42'09", na extensão de 23,609 m; Do vértice **1058** segue até o vértice **1059**, de coordenada U T M E= 315.211,302 m e N= 7.543.315,338 m, no azimute de 202°50'49", na extensão de 90,006 m; Do vértice **1059** segue até o vértice **1060**, de coordenada U T M E= 315.203,946 m e N= 7.543.303,057 m, no azimute de 210°55'09", na extensão de 14,315 m; Do vértice **1060** segue até o vértice **1061**, de coordenada U T M E= 315.183,840 m e N= 7.543.280,239 m, no azimute de 221°23'08", na extensão de 30,412 m; Do vértice **1061** segue até o vértice **1062**, de coordenada U T M E= 315.093,983 m e N= 7.543.220,575 m, no azimute de 236°24'59", na extensão de 107,861 m; Do vértice **1062** segue até o vértice **1063**, de coordenada U T M E= 315.044,798 m e N= 7.543.192,018 m, no azimute de 239°51'36", na extensão de 56,874 m; Do vértice **1063** segue até o vértice **1064**, de coordenada U T M E= 315.022,557 m e N= 7.543.178,960 m, no azimute de 239°34'55", na extensão de 25,791 m;

Do vértice **1064** segue até o vértice **1065**, de coordenada U T M E= 315.003,959 m e N= 7.543.169,056 m, no azimute de 241°57'51", na extensão de 21,071 m; Do vértice **1065** segue até o vértice **1066**, de coordenada U T M E= 314.914,535 m e N= 7.543.120,191 m, no azimute de 241°20'45", na extensão de 101,904 m; Do vértice **1066** segue até o vértice **1067**, de coordenada U T M E= 314.854,670 m e N= 7.543.087,636 m, no azimute de 241°27'45", na extensão de 68,144 m; Do vértice **1067** segue até o vértice **1068**, de coordenada U T M E= 314.824,217 m e N= 7.543.072,951

MEMORIAL DESCRITIVO

m, no azimute de $244^{\circ}15'22''$, na extensão de 33,810 m; Do vértice **1068** segue até o vértice **1069**, de coordenada U T M E= 314.733,307 m e N= 7.543.027,247 m, no azimute de $243^{\circ}18'34''$, na extensão de 101,752 m; Do vértice **1069** segue até o vértice **1070**, de coordenada U T M E= 314.688,061 m e N= 7.543.004,226 m, no azimute de $243^{\circ}02'01''$, na extensão de 50,765 m; Do vértice **1070** segue até o vértice **1071**, de coordenada U T M E= 314.676,407 m e N= 7.542.998,356 m, no azimute de $243^{\circ}15'50''$, na extensão de 13,050 m; Do vértice **1071** segue até o vértice **1072**, de coordenada U T M E= 314.672,477 m e N= 7.542.996,782 m, no azimute de $248^{\circ}10'45''$, na extensão de 4,233 m; Do vértice **1072** segue até o vértice **1073**, de coordenada U T M E= 314.668,450 m e N= 7.542.995,463 m, no azimute de $251^{\circ}51'26''$, na extensão de 4,237 m;

Do vértice **1073** segue até o vértice **1074**, de coordenada U T M E= 314.664,355 m e N= 7.542.994,406 m, no azimute de $255^{\circ}31'42''$, na extensão de 4,229 m; Do vértice **1074** segue até o vértice **1075**, de coordenada U T M E= 314.662,276 m e N= 7.542.994,009 m, no azimute de $259^{\circ}12'01''$, na extensão de 2,117 m; Do vértice **1075** segue até o vértice **1076**, de coordenada U T M E= 314.660,197 m e N= 7.542.993,613 m, no azimute de $259^{\circ}12'10''$, na extensão de 2,117 m; Do vértice **1076** segue até o vértice **1077**, de coordenada U T M E= 314.655,996 m e N= 7.542.993,088 m, no azimute de $262^{\circ}52'33''$, na extensão de 4,233 m; Do vértice **1077** segue até o vértice **1078**, de coordenada U T M E= 314.651,767 m e N= 7.542.992,833 m, no azimute de $266^{\circ}33'15''$, na extensão de 4,237 m; Do vértice **1078** segue até o vértice **1079**, de coordenada U T M E= 314.647,538 m e N= 7.542.992,850 m, no azimute de $270^{\circ}13'25''$, na extensão de 4,229 m; Do vértice **1079** segue até o vértice **1080**, de coordenada U T M E= 314.643,314 m e N= 7.542.993,137 m, no azimute de $273^{\circ}53'54''$, na extensão de 4,233 m; Do vértice **1080** segue até o vértice **1081**, de coordenada U T M E= 314.636,186 m e N= 7.542.994,034 m, no azimute de $277^{\circ}09'57''$, na extensão de 7,184 m; Do vértice **1081** segue até o vértice **1082**, de coordenada U T M E= 314.618,684 m e N= 7.542.996,902 m, no azimute de $279^{\circ}18'32''$, na extensão de 17,736 m;

Do vértice **1082** segue até o vértice **1083**, de coordenada U T M E= 314.607,140 m e N= 7.542.999,188 m, no azimute de $281^{\circ}11'56''$, na extensão de 11,768 m; Do vértice **1083** segue até o vértice **1084**, de coordenada U T M E= 314.595,683 m e N= 7.543.001,880 m, no azimute de $283^{\circ}13'30''$, na extensão de 11,769 m; Do vértice **1084** segue até o vértice **1085**, de coordenada U T M E= 314.586,272 m e N= 7.543.004,656 m, no azimute de $286^{\circ}25'59''$, na extensão de 9,812 m; Do vértice **1085** segue até o vértice **1086**, de coordenada U T M E= 314.577,851 m e N= 7.543.008,130 m, no azimute de $292^{\circ}24'56''$, na extensão de 9,109 m; Do vértice **1086** segue até o vértice **1087**, de coordenada U T M E= 314.569,819 m e N= 7.543.012,440 m, no azimute de $298^{\circ}13'14''$, na extensão de 9,115 m; Do vértice **1087** segue até o vértice **1088**, de coordenada U T M E= 314.558,901 m e N= 7.543.018,640 m, no azimute de $299^{\circ}35'19''$, na extensão de 12,556 m; Do vértice **1088** segue até o vértice **1089**, de coordenada U T M E= 314.549,388 m e N= 7.543.026,909 m, no azimute de $310^{\circ}59'58''$, na extensão de 12,605 m; Do vértice **1089** segue até o vértice **1090**, de coordenada U T M E= 314.526,945 m e N= 7.543.068,452 m, no azimute de $331^{\circ}37'16''$, na extensão de 47,217 m; Do vértice **1090** segue até o vértice **1091**, de coordenada U T M E= 314.509,434 m e N= 7.543.102,781 m, no azimute de $332^{\circ}58'25''$, na extensão de 38,538 m;

Do vértice **1091** segue até o vértice **1092**, de coordenada U T M E= 314.498,025 m e N= 7.543.124,543 m, no azimute de $332^{\circ}19'59''$, na extensão de 24,572 m; Do vértice **1092** segue até o vértice **1093**, de coordenada U T M E= 314.491,843 m e N= 7.543.139,719 m, no azimute de $337^{\circ}50'18''$, na extensão de 16,386 m; Do vértice **1093** segue até o vértice **1094**, de coordenada U T M E= 314.475,952 m e N= 7.543.193,847 m, no azimute de $343^{\circ}38'19''$, na extensão de 56,412 m; Do vértice **1094** segue até o vértice **1095**, de coordenada U T M E= 314.470,260 m e N= 7.543.221,427 m, no azimute de $348^{\circ}20'17''$, na extensão de 28,161 m; Do vértice **1095** segue até o vértice **1096**, de coordenada U T M E= 314.464,763 m e N= 7.543.255,360 m, no azimute de $350^{\circ}47'57''$, na extensão de 34,375 m; Do vértice **1096** segue até o vértice **1097**, de coordenada U T M E= 314.468,788 m e N=

MEMORIAL DESCRITIVO

7.543.264,502 m, no azimute de 23°45'34", na extensão de 9,989 m; Do vértice **1097** segue até o vértice **1098**, de coordenada U T M E= 314.471,591 m e N= 7.543.276,484 m, no azimute de 13°09'56", na extensão de 12,305 m; Do vértice **1098** segue até o vértice **1099**, de coordenada U T M E= 314.471,906 m e N= 7.543.288,784 m, no azimute de 1°28'08", na extensão de 12,305 m; Do vértice **1099** segue até o vértice **1100**, de coordenada U T M E= 314.469,721 m e N= 7.543.300,893 m, no azimute de 349°46'17", na extensão de 12,305 m;

Do vértice **1100** segue até o vértice **1101**, de coordenada U T M E= 314.465,127 m e N= 7.543.312,308 m, no azimute de 338°04'29", na extensão de 12,305 m; Do vértice **1101** segue até o vértice **1102**, de coordenada U T M E= 314.456,814 m e N= 7.543.324,306 m, no azimute de 325°17'04", na extensão de 14,597 m; Do vértice **1102** segue até o vértice **1103**, de coordenada U T M E= 314.445,865 m e N= 7.543.333,959 m, no azimute de 311°23'58", na extensão de 14,596 m; Do vértice **1103** segue até o vértice **1104**, de coordenada U T M E= 314.452,689 m e N= 7.543.338,294 m, no azimute de 57°34'33", na extensão de 8,084 m; Do vértice **1104** segue até o vértice **1105**, de coordenada U T M E= 314.458,872 m e N= 7.543.343,501 m, no azimute de 49°53'53", na extensão de 8,084 m; Do vértice **1105** segue até o vértice **1106**, de coordenada U T M E= 314.464,305 m e N= 7.543.349,488 m, no azimute de 42°13'16", na extensão de 8,084 m; Do vértice **1106** segue até o vértice **1107**, de coordenada U T M E= 314.468,889 m e N= 7.543.356,147 m, no azimute de 34°32'39", na extensão de 8,084 m; Do vértice **1107** segue até o vértice **1108**, de coordenada U T M E= 314.472,543 m e N= 7.543.363,359 m, no azimute de 26°52'05", na extensão de 8,084 m; Do vértice **1108** segue até o vértice **1109**, de coordenada U T M E= 314.475,200 m e N= 7.543.370,994 m, no azimute de 19°11'23", na extensão de 8,084 m;

Do vértice **1109** segue até o vértice **1110**, de coordenada U T M E= 314.476,814 m e N= 7.543.378,915 m, no azimute de 11°30'51", na extensão de 8,084 m; Do vértice **1110** segue até o vértice **1111**, de coordenada U T M E= 314.477,355 m e N= 7.543.386,982 m, no azimute de 3°50'11", na extensão de 8,084 m; Do vértice **1111** segue até o vértice **1112**, de coordenada U T M E= 314.476,368 m e N= 7.543.397,849 m, no azimute de 354°48'42", na extensão de 10,913 m; Do vértice **1112** segue até o vértice **1113**, de coordenada U T M E= 314.473,441 m e N= 7.543.408,362 m, no azimute de 344°26'33", na extensão de 10,913 m; Do vértice **1113** segue até o vértice **1114**, de coordenada U T M E= 314.468,670 m e N= 7.543.418,176 m, no azimute de 334°04'22", na extensão de 10,913 m; Do vértice **1114** segue até o vértice **1115**, de coordenada U T M E= 314.462,210 m e N= 7.543.426,972 m, no azimute de 323°42'14", na extensão de 10,913 m; Do vértice **1115** segue até o vértice **1116**, de coordenada U T M E= 314.454,272 m e N= 7.543.434,460 m, no azimute de 313°20'03", na extensão de 10,913 m; Do vértice **1116** segue até o vértice **1117**, de coordenada U T M E= 314.445,117 m e N= 7.543.440,398 m, no azimute de 302°57'54", na extensão de 10,913 m; Do vértice **1117** segue até o vértice **1118**, de coordenada U T M E= 314.435,042 m e N= 7.543.444,591 m, no azimute de 292°35'43", na extensão de 10,913 m;

Do vértice **1118** segue até o vértice **1119**, de coordenada U T M E= 314.424,377 m e N= 7.543.446,902 m, no azimute de 282°13'35", na extensão de 10,913 m; Do vértice **1119** segue até o vértice **1120**, de coordenada U T M E= 314.409,072 m e N= 7.543.483,397 m, no azimute de 337°14'56", na extensão de 39,574 m; Do vértice **1120** segue até o vértice **1121**, de coordenada U T M E= 314.379,315 m e N= 7.543.525,057 m, no azimute de 324°27'45", na extensão de 51,196 m; Do vértice **1121** segue até o vértice **1122**, de coordenada U T M E= 314.319,875 m e N= 7.543.584,498 m, no azimute de 315°00'00", na extensão de 84,062 m; Do vértice **1122** segue até o vértice **1123**, de coordenada U T M E= 314.260,766 m e N= 7.543.622,112 m, no azimute de 302°28'17", na extensão de 70,062 m; Do vértice **1123** segue até o vértice **1124**, de coordenada U T M E= 314.192,456 m e N= 7.543.679,405 m, no azimute de 309°59'13", na extensão de 89,156 m; Do vértice **1124** segue até o vértice **1125**, de coordenada U T M E= 314.192,456 m e N= 7.543.708,479 m, no azimute de 0°00'00", na extensão de 29,074 m; Do vértice **1125** segue até o vértice **1126**, de coordenada U T M

MEMORIAL DESCRITIVO

E= 314.183,558 m e N= 7.543.720,342 m, no azimute de 323°07'44", na extensão de 14,829 m; Do vértice **1126** segue até o vértice **1127**, de coordenada U T M E= 314.183,558 m e N= 7.543.723,266 m, no azimute de 0°00'00", na extensão de 2,925 m;

Do vértice **1127** segue até o vértice **1128**, de coordenada U T M E= 314.184,695 m e N= 7.543.726,678 m, no azimute de 18°26'13", na extensão de 3,596 m; Do vértice **1128** segue até o vértice **1129**, de coordenada U T M E= 314.186,367 m e N= 7.543.727,792 m, no azimute de 56°18'41", na extensão de 2,009 m; Do vértice **1129** segue até o vértice **1130**, de coordenada U T M E= 314.167,862 m e N= 7.543.787,566 m, no azimute de 342°47'53", na extensão de 62,573 m; Do vértice **1130** segue até o vértice **1131**, de coordenada U T M E= 314.118,926 m e N= 7.543.889,758 m, no azimute de 334°24'44", na extensão de 113,305 m; Do vértice **1131** segue até o vértice **1132**, de coordenada U T M E= 314.106,816 m e N= 7.544.090,768 m, no azimute de 356°33'08", na extensão de 201,375 m; Do vértice **1132** segue até o vértice **1133**, de coordenada U T M E= 314.049,280 m e N= 7.544.193,273 m, no azimute de 330°41'40", na extensão de 117,549 m; Do vértice **1133** segue até o vértice **1134**, de coordenada U T M E= 313.946,934 m e N= 7.544.245,072 m, no azimute de 296°50'41", na extensão de 114,707 m; Do vértice **1134** segue até o vértice **1135**, de coordenada U T M E= 313.876,749 m e N= 7.544.278,609 m, no azimute de 295°32'25", na extensão de 77,787 m; Do vértice **1135** segue até o vértice **1136**, de coordenada U T M E= 313.726,615 m e N= 7.544.278,079 m, no azimute de 269°47'51", na extensão de 150,135 m;

Do vértice **1136** segue até o vértice **1137**, de coordenada U T M E= 313.718,250 m e N= 7.544.283,565 m, no azimute de 303°15'35", na extensão de 10,004 m; Do vértice **1137** segue até o vértice **1138**, de coordenada U T M E= 313.709,093 m e N= 7.544.287,595 m, no azimute de 293°45'21", na extensão de 10,004 m; Do vértice **1138** segue até o vértice **1139**, de coordenada U T M E= 313.699,397 m e N= 7.544.290,058 m, no azimute de 284°15'09", na extensão de 10,004 m; Do vértice **1139** segue até o vértice **1140**, de coordenada U T M E= 313.689,428 m e N= 7.544.290,886 m, no azimute de 274°44'54", na extensão de 10,004 m; Do vértice **1140** segue até o vértice **1141**, de coordenada U T M E= 313.678,625 m e N= 7.544.289,911 m, no azimute de 264°50'36", na extensão de 10,847 m; Do vértice **1141** segue até o vértice **1142**, de coordenada U T M E= 313.668,171 m e N= 7.544.287,019 m, no azimute de 254°32'13", na extensão de 10,847 m; Do vértice **1142** segue até o vértice **1143**, de coordenada U T M E= 313.659,684 m e N= 7.544.283,050 m, no azimute de 244°56'01", na extensão de 9,370 m; Do vértice **1143** segue até o vértice **1144**, de coordenada U T M E= 313.651,913 m e N= 7.544.277,815 m, no azimute de 236°01'59", na extensão de 9,370 m; Do vértice **1144** segue até o vértice **1145**, de coordenada U T M E= 313.648,926 m e N= 7.544.277,804 m, no azimute de 269°47'48", na extensão de 2,986 m;

Do vértice **1145** segue até o vértice **1146**, de coordenada U T M E= 313.616,214 m e N= 7.544.303,214 m, no azimute de 307°50'23", na extensão de 41,422 m; Do vértice **1146** segue até o vértice **1147**, de coordenada U T M E= 313.588,752 m e N= 7.544.359,448 m, no azimute de 333°58'17", na extensão de 62,581 m; Do vértice **1147** segue até o vértice **1148**, de coordenada U T M E= 313.529,904 m e N= 7.544.330,678 m, no azimute de 243°56'45", na extensão de 65,505 m; Do vértice **1148** segue até o vértice **1149**, de coordenada U T M E= 313.353,366 m e N= 7.544.392,141 m, no azimute de 289°11'46", na extensão de 186,932 m; Do vértice **1149** segue até o vértice **1150**, de coordenada U T M E= 313.302,366 m e N= 7.544.500,684 m, no azimute de 334°50'00", na extensão de 119,927 m; Do vértice **1150** segue até o vértice **1151**, de coordenada U T M E= 314.117,862 m e N= 7.544.654,305 m, no azimute de 79°19'55", na extensão de 829,839 m; Do vértice **1151** segue até o vértice **1152**, de coordenada U T M E= 314.151,874 m e N= 7.544.819,156 m, no azimute de 11°39'27", na extensão de 168,324 m; Do vértice **1152** segue até o vértice **1153**, de coordenada U T M E= 314.146,473 m e N= 7.544.974,610 m, no azimute de 358°00'37", na extensão de 155,548 m; Do vértice **1153** segue até o vértice **1154**, de coordenada U T M E= 314.128,818 m e N= 7.544.985,645 m, no azimute de 302°00'23", na extensão de 20,820 m;

MEMORIAL DESCRITIVO

Do vértice **1154** segue até o vértice **1155**, de coordenada U T M E= 314.092,805 m e N= 7.545.000,651 m, no azimute de 292°37'13", na extensão de 39,014 m; Do vértice **1155** segue até o vértice **1156**, de coordenada U T M E= 314.065,346 m e N= 7.545.016,669 m, no azimute de 300°15'22", na extensão de 31,790 m; Do vértice **1156** segue até o vértice **1157**, de coordenada U T M E= 314.060,765 m e N= 7.545.023,999 m, no azimute de 327°59'53", na extensão de 8,645 m; Do vértice **1157** segue até o vértice **1158**, de coordenada U T M E= 314.061,565 m e N= 7.545.027,398 m, no azimute de 13°14'48", na extensão de 3,491 m; Do vértice **1158** segue até o vértice **1159**, de coordenada U T M E= 314.071,314 m e N= 7.545.025,103 m, no azimute de 103°14'53", na extensão de 10,016 m; Do vértice **1159** segue até o vértice **1160**, de coordenada U T M E= 314.081,531 m e N= 7.545.023,539 m, no azimute de 98°42'06", na extensão de 10,335 m; Do vértice **1160** segue até o vértice **1161**, de coordenada U T M E= 314.093,131 m e N= 7.545.023,280 m, no azimute de 91°16'37", na extensão de 11,603 m; Do vértice **1161** segue até o vértice **1162**, de coordenada U T M E= 314.105,984 m e N= 7.545.025,196 m, no azimute de 81°31'26", na extensão de 12,995 m; Do vértice **1162** segue até o vértice **1163**, de coordenada U T M E= 314.110,434 m e N= 7.545.025,939 m, no azimute de 80°31'25", na extensão de 4,512 m;

Do vértice **1163** segue até o vértice **1164**, de coordenada U T M E= 314.123,627 m e N= 7.545.028,945 m, no azimute de 77°09'41", na extensão de 13,531 m; Do vértice **1164** segue até o vértice **1165**, de coordenada U T M E= 314.132,253 m e N= 7.545.031,589 m, no azimute de 72°57'32", na extensão de 9,022 m; Do vértice **1165** segue até o vértice **1166**, de coordenada U T M E= 314.140,709 m e N= 7.545.034,735 m, no azimute de 69°35'49", na extensão de 9,022 m; Do vértice **1166** segue até o vértice **1167**, de coordenada U T M E= 314.148,966 m e N= 7.545.038,371 m, no azimute de 66°14'03", na extensão de 9,022 m; Do vértice **1167** segue até o vértice **1168**, de coordenada U T M E= 314.184,321 m e N= 7.545.053,051 m, no azimute de 67°27'01", na extensão de 38,281 m; Do vértice **1168** segue até o vértice **1169**, de coordenada U T M E= 314.219,675 m e N= 7.545.067,731 m, no azimute de 67°27'01", na extensão de 38,281 m; Do vértice **1169** segue até o vértice **1170**, de coordenada U T M E= 314.243,249 m e N= 7.545.080,193 m, no azimute de 62°08'19", na extensão de 26,665 m; Do vértice **1170** segue até o vértice **1171**, de coordenada U T M E= 314.551,883 m e N= 7.545.202,575 m, no azimute de 68°22'13", na extensão de 332,012 m; Do vértice **1171** segue até o vértice **1172**, de coordenada U T M E= 314.804,008 m e N= 7.545.307,556 m, no azimute de 67°23'38", na extensão de 273,108 m;

Do vértice **1172** segue até o vértice **1173**, de coordenada U T M E= 314.810,271 m e N= 7.545.302,454 m, no azimute de 129°10'00", na extensão de 8,079 m; Do vértice **1173** segue até o vértice **1174**, de coordenada U T M E= 314.844,335 m e N= 7.545.264,593 m, no azimute de 138°01'19", na extensão de 50,929 m; Do vértice **1174** segue até o vértice **1175**, de coordenada U T M E= 314.853,349 m e N= 7.545.252,752 m, no azimute de 142°43'08", na extensão de 14,882 m; Do vértice **1175** segue até o vértice **1176**, de coordenada U T M E= 314.871,746 m e N= 7.545.224,060 m, no azimute de 147°19'58", na extensão de 34,083 m; Do vértice **1176** segue até o vértice **1177**, de coordenada U T M E= 314.874,227 m e N= 7.545.219,267 m, no azimute de 152°38'04", na extensão de 5,397 m; Do vértice **1177** segue até o vértice **1178**, de coordenada U T M E= 314.876,239 m e N= 7.545.216,775 m, no azimute de 141°05'18", na extensão de 3,203 m; Do vértice **1178** segue até o vértice **1179**, de coordenada U T M E= 314.883,330 m e N= 7.545.193,027 m, no azimute de 163°22'24", na extensão de 24,784 m; Do vértice **1179** segue até o vértice **1180**, de coordenada U T M E= 314.902,537 m e N= 7.545.140,433 m, no azimute de 159°56'19", na extensão de 55,991 m; Do vértice **1180** segue até o vértice **1181**, de coordenada U T M E= 314.903,446 m e N= 7.545.137,824 m, no azimute de 160°47'02", na extensão de 2,762 m;

Do vértice **1181** segue até o vértice **1182**, de coordenada U T M E= 314.905,106 m e N= 7.545.134,938 m, no azimute de 150°05'36", na extensão de 3,330 m; Do vértice **1182** segue até o vértice **1183**, de coordenada U T M E= 314.914,717 m e N= 7.545.127,126 m, no azimute de

MEMORIAL DESCRITIVO

129°06'16", na extensão de 12,385 m; Do vértice **1183** segue até o vértice **1184**, de coordenada U T M E= 314.929,292 m e N= 7.545.118,147 m, no azimute de 121°38'07", na extensão de 17,119 m; Do vértice **1184** segue até o vértice **1185**, de coordenada U T M E= 314.964,353 m e N= 7.545.093,229 m, no azimute de 125°24'07", na extensão de 43,014 m; Do vértice **1185** segue até o vértice **1186**, de coordenada U T M E= 315.013,035 m e N= 7.545.057,987 m, no azimute de 125°54'06", na extensão de 60,099 m; Do vértice **1186** segue até o vértice **1187**, de coordenada U T M E= 315.076,690 m e N= 7.545.019,451 m, no azimute de 121°11'26", na extensão de 74,411 m; Do vértice **1187** segue até o vértice **1188**, de coordenada U T M E= 315.108,307 m e N= 7.545.004,009 m, no azimute de 116°01'51", na extensão de 35,187 m; Do vértice **1188** segue até o vértice **1189**, de coordenada U T M E= 315.111,512 m e N= 7.545.002,809 m, no azimute de 110°31'10", na extensão de 3,422 m; Do vértice **1189** segue até o vértice **1190**, de coordenada U T M E= 315.114,649 m e N= 7.545.001,435 m, no azimute de 113°39'14", na extensão de 3,425 m;

Do vértice **1190** segue até o vértice **1191**, de coordenada U T M E= 315.117,702 m e N= 7.544.999,894 m, no azimute de 116°47'18", na extensão de 3,420 m; Do vértice **1191** segue até o vértice **1192**, de coordenada U T M E= 315.123,536 m e N= 7.544.996,320 m, no azimute de 121°29'26", na extensão de 6,841 m; Do vértice **1192** segue até o vértice **1193**, de coordenada U T M E= 315.127,621 m e N= 7.544.993,215 m, no azimute de 127°14'17", na extensão de 5,131 m; Do vértice **1193** segue até o vértice **1194**, de coordenada U T M E= 315.173,044 m e N= 7.544.939,102 m, no azimute de 139°59'21", na extensão de 70,650 m; Do vértice **1194** segue até o vértice **1195**, de coordenada U T M E= 315.190,192 m e N= 7.544.917,224 m, no azimute de 141°54'44", na extensão de 27,797 m; Do vértice **1195** segue até o vértice **1196**, de coordenada U T M E= 315.220,497 m e N= 7.544.875,206 m, no azimute de 144°11'56", na extensão de 51,806 m; Do vértice **1196** segue até o vértice **1197**, de coordenada U T M E= 315.258,313 m e N= 7.544.816,368 m, no azimute de 147°16'13", na extensão de 69,943 m; Do vértice **1197** segue até o vértice **1198**, de coordenada U T M E= 315.285,787 m e N= 7.544.763,921 m, no azimute de 152°21'09", na extensão de 59,207 m; Do vértice **1198** segue até o vértice **1199**, de coordenada U T M E= 315.313,714 m e N= 7.544.711,712 m, no azimute de 151°51'26", na extensão de 59,209 m;

Do vértice **1199** segue até o vértice **1200**, de coordenada U T M E= 315.321,859 m e N= 7.544.699,250 m, no azimute de 146°49'55", na extensão de 14,888 m; Do vértice **1200** segue até o vértice **1201**, de coordenada U T M E= 315.350,161 m e N= 7.544.660,110 m, no azimute de 144°07'48", na extensão de 48,301 m; Do vértice **1201** segue até o vértice **1202**, de coordenada U T M E= 315.388,817 m e N= 7.544.609,469 m, no azimute de 142°38'39", na extensão de 63,708 m; Do vértice **1202** segue até o vértice **1203**, de coordenada U T M E= 315.394,349 m e N= 7.544.602,958 m, no azimute de 139°38'57", na extensão de 8,544 m; Do vértice **1203** segue até o vértice **1204**, de coordenada U T M E= 315.401,440 m e N= 7.544.595,954 m, no azimute de 134°38'47", na extensão de 9,967 m; Do vértice **1204** segue até o vértice **1205**, de coordenada U T M E= 315.409,138 m e N= 7.544.589,625 m, no azimute de 129°25'33", na extensão de 9,966 m; Do vértice **1205** segue até o vértice **1206**, de coordenada U T M E= 315.443,620 m e N= 7.544.563,916 m, no azimute de 126°42'26", na extensão de 43,011 m; Do vértice **1206** segue até o vértice **1207**, de coordenada U T M E= 315.547,511 m e N= 7.544.484,819 m, no azimute de 127°17'01", na extensão de 130,574 m; Do vértice **1207** segue até o vértice **1208**, de coordenada U T M E= 315.651,385 m e N= 7.544.421,570 m, no azimute de 121°20'14", na extensão de 121,615 m;

Do vértice **1208** segue até o vértice **1209**, de coordenada U T M E= 315.696,948 m e N= 7.544.393,826 m, no azimute de 121°20'15", na extensão de 53,345 m; Do vértice **1209** segue até o vértice **1210**, de coordenada U T M E= 315.756,542 m e N= 7.544.360,429 m, no azimute de 119°16'02", na extensão de 68,314 m; Do vértice **1210** segue até o vértice **1211**, de coordenada U T M E= 315.948,807 m e N= 7.544.252,678 m, no azimute de 119°16'03", na extensão de 220,400 m; Do vértice **1211** segue até o vértice **1212**, de coordenada U T M E= 315.969,968 m e N= 7.544.243,881

MEMORIAL DESCRITIVO

m, no azimute de $112^{\circ}34'33''$, na extensão de 22,916 m; Do vértice **1212** segue até o vértice **1213**, de coordenada U T M E= 315.991,128 m e N= 7.544.235,083 m, no azimute de $112^{\circ}34'33''$, na extensão de 22,916 m; Do vértice **1213** segue até o vértice **1214**, de coordenada U T M E= 316.006,452 m e N= 7.544.229,890 m, no azimute de $108^{\circ}43'16''$, na extensão de 16,180 m; Do vértice **1214** segue até o vértice **1215**, de coordenada U T M E= 316.027,114 m e N= 7.544.226,218 m, no azimute de $100^{\circ}04'37''$, na extensão de 20,986 m; Do vértice **1215** segue até o vértice **1216**, de coordenada U T M E= 316.041,079 m e N= 7.544.224,909 m, no azimute de $95^{\circ}21'08''$, na extensão de 14,025 m; Do vértice **1216** segue até o vértice **1217**, de coordenada U T M E= 316.047,896 m e N= 7.544.223,628 m, no azimute de $100^{\circ}38'26''$, na extensão de 6,936 m;

Do vértice **1217** segue até o vértice **1218**, de coordenada U T M E= 316.055,820 m e N= 7.544.221,084 m, no azimute de $107^{\circ}48'06''$, na extensão de 8,323 m; Do vértice **1218** segue até o vértice **1219**, de coordenada U T M E= 316.062,109 m e N= 7.544.218,157 m, no azimute de $114^{\circ}57'45''$, na extensão de 6,937 m; Do vértice **1219** segue até o vértice **1220**, de coordenada U T M E= 316.080,959 m e N= 7.544.207,484 m, no azimute de $119^{\circ}31'02''$, na extensão de 21,661 m; Do vértice **1220** segue até o vértice **1221**, de coordenada U T M E= 316.123,985 m e N= 7.544.180,678 m, no azimute de $121^{\circ}55'26''$, na extensão de 50,693 m; Do vértice **1221** segue até o vértice **1222**, de coordenada U T M E= 316.218,666 m e N= 7.544.399,174 m, no azimute de $23^{\circ}25'43''$, na extensão de 238,128 m; Do vértice **1222** segue até o vértice **1223**, de coordenada U T M E= 316.207,584 m e N= 7.544.404,983 m, no azimute de $297^{\circ}39'50''$, na extensão de 12,512 m; Do vértice **1223** segue até o vértice **1224**, de coordenada U T M E= 316.201,577 m e N= 7.544.408,359 m, no azimute de $299^{\circ}19'51''$, na extensão de 6,891 m; Do vértice **1224** segue até o vértice **1225**, de coordenada U T M E= 316.195,930 m e N= 7.544.411,714 m, no azimute de $300^{\circ}43'13''$, na extensão de 6,568 m; Do vértice **1225** segue até o vértice **1226**, de coordenada U T M E= 316.190,627 m e N= 7.544.415,002 m, no azimute de $301^{\circ}47'54''$, na extensão de 6,240 m;

Do vértice **1226** segue até o vértice **1227**, de coordenada U T M E= 316.185,884 m e N= 7.544.418,028 m, no azimute de $302^{\circ}32'09''$, na extensão de 5,626 m; Do vértice **1227** segue até o vértice **1228**, de coordenada U T M E= 316.181,586 m e N= 7.544.420,697 m, no azimute de $301^{\circ}50'26''$, na extensão de 5,059 m; Do vértice **1228** segue até o vértice **1229**, de coordenada U T M E= 316.177,173 m e N= 7.544.423,460 m, no azimute de $302^{\circ}03'17''$, na extensão de 5,207 m; Do vértice **1229** segue até o vértice **1230**, de coordenada U T M E= 316.172,844 m e N= 7.544.426,177 m, no azimute de $302^{\circ}06'37''$, na extensão de 5,111 m; Do vértice **1230** segue até o vértice **1231**, de coordenada U T M E= 316.168,485 m e N= 7.544.428,902 m, no azimute de $302^{\circ}00'33''$, na extensão de 5,140 m; Do vértice **1231** segue até o vértice **1232**, de coordenada U T M E= 316.164,164 m e N= 7.544.431,576 m, no azimute de $301^{\circ}45'40''$, na extensão de 5,082 m; Do vértice **1232** segue até o vértice **1233**, de coordenada U T M E= 316.159,143 m e N= 7.544.434,566 m, no azimute de $300^{\circ}46'15''$, na extensão de 5,844 m; Do vértice **1233** segue até o vértice **1234**, de coordenada U T M E= 316.153,759 m e N= 7.544.437,739 m, no azimute de $300^{\circ}30'34''$, na extensão de 6,248 m; Do vértice **1234** segue até o vértice **1235**, de coordenada U T M E= 316.148,215 m e N= 7.544.440,976 m, no azimute de $300^{\circ}16'56''$, na extensão de 6,421 m;

Do vértice **1235** segue até o vértice **1236**, de coordenada U T M E= 316.142,556 m e N= 7.544.444,255 m, no azimute de $300^{\circ}05'15''$, na extensão de 6,540 m; Do vértice **1236** segue até o vértice **1237**, de coordenada U T M E= 316.136,866 m e N= 7.544.447,529 m, no azimute de $299^{\circ}54'50''$, na extensão de 6,564 m; Do vértice **1237** segue até o vértice **1238**, de coordenada U T M E= 316.131,537 m e N= 7.544.450,555 m, no azimute de $299^{\circ}35'37''$, na extensão de 6,128 m; Do vértice **1238** segue até o vértice **1239**, de coordenada U T M E= 316.126,083 m e N= 7.544.453,640 m, no azimute de $299^{\circ}29'30''$, na extensão de 6,266 m; Do vértice **1239** segue até o vértice **1240**, de coordenada U T M E= 316.120,455 m e N= 7.544.456,819 m, no azimute de $299^{\circ}27'19''$, na extensão de 6,464 m; Do vértice **1240** segue até o vértice **1241**, de coordenada U T M E= 316.114,642 m e N=

MEMORIAL DESCRITIVO

7.544.460,104 m, no azimute de $299^{\circ}28'49''$, na extensão de 6,677 m; Do vértice **1241** segue até o vértice **1242**, de coordenada U T M E= 316.108,339 m e N= 7.544.463,679 m, no azimute de $299^{\circ}33'32''$, na extensão de 7,247 m; Do vértice **1242** segue até o vértice **1243**, de coordenada U T M E= 316.100,708 m e N= 7.544.468,211 m, no azimute de $300^{\circ}42'03''$, na extensão de 8,875 m; Do vértice **1243** segue até o vértice **1244**, de coordenada U T M E= 316.093,335 m e N= 7.544.472,568 m, no azimute de $300^{\circ}35'09''$, na extensão de 8,564 m;

Do vértice **1244** segue até o vértice **1245**, de coordenada U T M E= 316.086,209 m e N= 7.544.476,730 m, no azimute de $300^{\circ}17'01''$, na extensão de 8,252 m; Do vértice **1245** segue até o vértice **1246**, de coordenada U T M E= 316.079,583 m e N= 7.544.480,517 m, no azimute de $299^{\circ}45'00''$, na extensão de 7,632 m; Do vértice **1246** segue até o vértice **1247**, de coordenada U T M E= 316.074,538 m e N= 7.544.483,299 m, no azimute de $298^{\circ}52'53''$, na extensão de 5,761 m; Do vértice **1247** segue até o vértice **1248**, de coordenada U T M E= 316.072,848 m e N= 7.544.484,053 m, no azimute de $294^{\circ}02'06''$, na extensão de 1,851 m; Do vértice **1248** segue até o vértice **1249**, de coordenada U T M E= 316.071,524 m e N= 7.544.484,548 m, no azimute de $290^{\circ}29'55''$, na extensão de 1,414 m; Do vértice **1249** segue até o vértice **1250**, de coordenada U T M E= 316.070,450 m e N= 7.544.484,870 m, no azimute de $286^{\circ}39'33''$, na extensão de 1,120 m; Do vértice **1250** segue até o vértice **1251**, de coordenada U T M E= 316.068,854 m e N= 7.544.485,254 m, no azimute de $283^{\circ}33'16''$, na extensão de 1,641 m; Do vértice **1251** segue até o vértice **1252**, de coordenada U T M E= 316.064,553 m e N= 7.544.486,180 m, no azimute de $282^{\circ}09'02''$, na extensão de 4,400 m; Do vértice **1252** segue até o vértice **1253**, de coordenada U T M E= 316.058,289 m e N= 7.544.488,333 m, no azimute de $288^{\circ}57'41''$, na extensão de 6,624 m;

Do vértice **1253** segue até o vértice **1254**, de coordenada U T M E= 316.053,653 m e N= 7.544.489,864 m, no azimute de $288^{\circ}17'03''$, na extensão de 4,882 m; Do vértice **1254** segue até o vértice **1255**, de coordenada U T M E= 316.048,989 m e N= 7.544.491,315 m, no azimute de $287^{\circ}16'57''$, na extensão de 4,885 m; Do vértice **1255** segue até o vértice **1256**, de coordenada U T M E= 316.044,437 m e N= 7.544.492,614 m, no azimute de $285^{\circ}55'26''$, na extensão de 4,734 m; Do vértice **1256** segue até o vértice **1257**, de coordenada U T M E= 316.041,203 m e N= 7.544.493,428 m, no azimute de $284^{\circ}07'30''$, na extensão de 3,334 m; Do vértice **1257** segue até o vértice **1258**, de coordenada U T M E= 316.038,250 m e N= 7.544.493,825 m, no azimute de $277^{\circ}39'56''$, na extensão de 2,980 m; Do vértice **1258** segue até o vértice **1259**, de coordenada U T M E= 316.034,448 m e N= 7.544.494,181 m, no azimute de $275^{\circ}20'11''$, na extensão de 3,818 m; Do vértice **1259** segue até o vértice **1260**, de coordenada U T M E= 316.031,303 m e N= 7.544.494,350 m, no azimute de $273^{\circ}04'38''$, na extensão de 3,150 m; Do vértice **1260** segue até o vértice **1261**, de coordenada U T M E= 316.025,578 m e N= 7.544.492,077 m, no azimute de $248^{\circ}20'46''$, na extensão de 6,159 m; Do vértice **1261** segue até o vértice **1262**, de coordenada U T M E= 316.020,286 m e N= 7.544.490,033 m, no azimute de $248^{\circ}52'46''$, na extensão de 5,674 m;

Do vértice **1262** segue até o vértice **1263**, de coordenada U T M E= 316.014,461 m e N= 7.544.487,844 m, no azimute de $249^{\circ}24'20''$, na extensão de 6,223 m; Do vértice **1263** segue até o vértice **1264**, de coordenada U T M E= 316.008,252 m e N= 7.544.485,580 m, no azimute de $249^{\circ}58'18''$, na extensão de 6,608 m; Do vértice **1264** segue até o vértice **1265**, de coordenada U T M E= 316.001,448 m e N= 7.544.483,187 m, no azimute de $250^{\circ}37'12''$, na extensão de 7,213 m; Do vértice **1265** segue até o vértice **1266**, de coordenada U T M E= 315.995,189 m e N= 7.544.481,257 m, no azimute de $252^{\circ}51'38''$, na extensão de 6,549 m; Do vértice **1266** segue até o vértice **1267**, de coordenada U T M E= 315.989,367 m e N= 7.544.479,541 m, no azimute de $253^{\circ}34'36''$, na extensão de 6,070 m; Do vértice **1267** segue até o vértice **1268**, de coordenada U T M E= 315.983,666 m e N= 7.544.477,921 m, no azimute de $254^{\circ}08'16''$, na extensão de 5,927 m; Do vértice **1268** segue até o vértice **1269**, de coordenada U T M E= 315.978,112 m e N= 7.544.476,385 m, no azimute de $254^{\circ}32'40''$, na extensão de 5,762 m; Do vértice **1269** segue até o vértice **1270**, de coordenada U T M

MEMORIAL DESCRITIVO

E= 315.973,065 m e N= 7.544.475,014 m, no azimute de $254^{\circ}47'46''$, na extensão de 5,230 m; Do vértice **1270** segue até o vértice **1271**, de coordenada U T M E= 315.968,302 m e N= 7.544.473,610 m, no azimute de $253^{\circ}34'50''$, na extensão de 4,966 m;

Do vértice **1271** segue até o vértice **1272**, de coordenada U T M E= 315.963,248 m e N= 7.544.472,141 m, no azimute de $253^{\circ}47'52''$, na extensão de 5,263 m; Do vértice **1272** segue até o vértice **1273**, de coordenada U T M E= 315.958,206 m e N= 7.544.470,713 m, no azimute de $254^{\circ}10'54''$, na extensão de 5,241 m; Do vértice **1273** segue até o vértice **1274**, de coordenada U T M E= 315.953,158 m e N= 7.544.469,336 m, no azimute de $254^{\circ}44'31''$, na extensão de 5,232 m; Do vértice **1274** segue até o vértice **1275**, de coordenada U T M E= 315.948,811 m e N= 7.544.468,211 m, no azimute de $255^{\circ}29'18''$, na extensão de 4,491 m; Do vértice **1275** segue até o vértice **1276**, de coordenada U T M E= 315.944,513 m e N= 7.544.466,944 m, no azimute de $253^{\circ}34'53''$, na extensão de 4,481 m; Do vértice **1276** segue até o vértice **1277**, de coordenada U T M E= 315.939,014 m e N= 7.544.465,518 m, no azimute de $255^{\circ}27'42''$, na extensão de 5,681 m; Do vértice **1277** segue até o vértice **1278**, de coordenada U T M E= 315.932,994 m e N= 7.544.464,263 m, no azimute de $258^{\circ}13'15''$, na extensão de 6,149 m; Do vértice **1278** segue até o vértice **1279**, de coordenada U T M E= 315.926,467 m e N= 7.544.463,311 m, no azimute de $261^{\circ}42'00''$, na extensão de 6,596 m; Do vértice **1279** segue até o vértice **1280**, de coordenada U T M E= 315.918,380 m e N= 7.544.462,697 m, no azimute de $265^{\circ}39'43''$, na extensão de 8,111 m;

Do vértice **1280** segue até o vértice **1281**, de coordenada U T M E= 315.909,304 m e N= 7.544.463,341 m, no azimute de $274^{\circ}03'21''$, na extensão de 9,098 m; Do vértice **1281** segue até o vértice **1282**, de coordenada U T M E= 315.901,735 m e N= 7.544.464,209 m, no azimute de $276^{\circ}32'50''$, na extensão de 7,619 m; Do vértice **1282** segue até o vértice **1283**, de coordenada U T M E= 315.894,375 m e N= 7.544.465,321 m, no azimute de $278^{\circ}35'15''$, na extensão de 7,444 m; Do vértice **1283** segue até o vértice **1284**, de coordenada U T M E= 315.887,318 m e N= 7.544.466,611 m, no azimute de $280^{\circ}21'25''$, na extensão de 7,174 m; Do vértice **1284** segue até o vértice **1285**, de coordenada U T M E= 315.880,524 m e N= 7.544.468,054 m, no azimute de $281^{\circ}59'32''$, na extensão de 6,945 m; Do vértice **1285** segue até o vértice **1286**, de coordenada U T M E= 315.875,518 m e N= 7.544.469,321 m, no azimute de $284^{\circ}12'12''$, na extensão de 5,165 m; Do vértice **1286** segue até o vértice **1287**, de coordenada U T M E= 315.870,949 m e N= 7.544.470,674 m, no azimute de $286^{\circ}29'29''$, na extensão de 4,765 m; Do vértice **1287** segue até o vértice **1288**, de coordenada U T M E= 315.866,815 m e N= 7.544.472,058 m, no azimute de $288^{\circ}30'49''$, na extensão de 4,360 m; Do vértice **1288** segue até o vértice **1289**, de coordenada U T M E= 315.863,071 m e N= 7.544.473,415 m, no azimute de $289^{\circ}55'59''$, na extensão de 3,982 m;

Do vértice **1289** segue até o vértice **1290**, de coordenada U T M E= 315.860,544 m e N= 7.544.474,363 m, no azimute de $290^{\circ}32'40''$, na extensão de 2,699 m; Do vértice **1290** segue até o vértice **1291**, de coordenada U T M E= 315.856,551 m e N= 7.544.475,543 m, no azimute de $286^{\circ}27'43''$, na extensão de 4,163 m; Do vértice **1291** segue até o vértice **1292**, de coordenada U T M E= 315.851,172 m e N= 7.544.477,177 m, no azimute de $286^{\circ}54'23''$, na extensão de 5,622 m; Do vértice **1292** segue até o vértice **1293**, de coordenada U T M E= 315.845,592 m e N= 7.544.478,954 m, no azimute de $287^{\circ}39'41''$, na extensão de 5,857 m; Do vértice **1293** segue até o vértice **1294**, de coordenada U T M E= 315.839,910 m e N= 7.544.480,885 m, no azimute de $288^{\circ}46'16''$, na extensão de 6,000 m; Do vértice **1294** segue até o vértice **1295**, de coordenada U T M E= 315.833,028 m e N= 7.544.483,436 m, no azimute de $290^{\circ}20'08''$, na extensão de 7,340 m; Do vértice **1295** segue até o vértice **1296**, de coordenada U T M E= 315.827,183 m e N= 7.544.486,453 m, no azimute de $297^{\circ}17'58''$, na extensão de 6,578 m; Do vértice **1296** segue até o vértice **1297**, de coordenada U T M E= 315.822,774 m e N= 7.544.488,992 m, no azimute de $299^{\circ}56'21''$, na extensão de 5,087 m; Do vértice **1297** segue até o vértice **1298**, de coordenada U T M E= 315.818,856 m e N= 7.544.491,453 m, no azimute de $302^{\circ}08'01''$, na extensão de 4,628 m;

MEMORIAL DESCRITIVO

Do vértice **1298** segue até o vértice **1299**, de coordenada U T M E= 315.815,411 m e N= 7.544.493,751 m, no azimute de 303°42'43", na extensão de 4,141 m; Do vértice **1299** segue até o vértice **1300**, de coordenada U T M E= 315.813,357 m e N= 7.544.495,165 m, no azimute de 304°32'04", na extensão de 2,493 m; Do vértice **1300** segue até o vértice **1301**, de coordenada U T M E= 315.811,067 m e N= 7.544.496,493 m, no azimute de 300°07'13", na extensão de 2,648 m; Do vértice **1301** segue até o vértice **1302**, de coordenada U T M E= 315.807,727 m e N= 7.544.498,448 m, no azimute de 300°20'04", na extensão de 3,870 m; Do vértice **1302** segue até o vértice **1303**, de coordenada U T M E= 315.804,353 m e N= 7.544.500,463 m, no azimute de 300°50'34", na extensão de 3,930 m; Do vértice **1303** segue até o vértice **1304**, de coordenada U T M E= 315.800,964 m e N= 7.544.502,554 m, no azimute de 301°40'53", na extensão de 3,982 m; Do vértice **1304** segue até o vértice **1305**, de coordenada U T M E= 315.797,458 m e N= 7.544.504,824 m, no azimute de 302°55'28", na extensão de 4,176 m; Do vértice **1305** segue até o vértice **1306**, de coordenada U T M E= 315.794,304 m e N= 7.544.507,047 m, no azimute de 305°10'25", na extensão de 3,859 m; Do vértice **1306** segue até o vértice **1307**, de coordenada U T M E= 315.791,173 m e N= 7.544.509,484 m, no azimute de 307°53'56", na extensão de 3,968 m;

Do vértice **1307** segue até o vértice **1308**, de coordenada U T M E= 315.788,109 m e N= 7.544.512,149 m, no azimute de 311°00'27", na extensão de 4,060 m; Do vértice **1308** segue até o vértice **1309**, de coordenada U T M E= 315.785,188 m e N= 7.544.514,985 m, no azimute de 314°09'47", na extensão de 4,071 m; Do vértice **1309** segue até o vértice **1310**, de coordenada U T M E= 315.782,386 m e N= 7.544.517,993 m, no azimute de 317°01'22", na extensão de 4,111 m; Do vértice **1310** segue até o vértice **1311**, de coordenada U T M E= 315.779,236 m e N= 7.544.521,702 m, no azimute de 319°40'03", na extensão de 4,866 m; Do vértice **1311** segue até o vértice **1312**, de coordenada U T M E= 315.776,327 m e N= 7.544.525,302 m, no azimute de 321°02'58", na extensão de 4,628 m; Do vértice **1312** segue até o vértice **1313**, de coordenada U T M E= 315.773,525 m e N= 7.544.528,919 m, no azimute de 322°14'37", na extensão de 4,576 m; Do vértice **1313** segue até o vértice **1314**, de coordenada U T M E= 315.770,866 m e N= 7.544.532,495 m, no azimute de 323°22'05", na extensão de 4,457 m; Do vértice **1314** segue até o vértice **1315**, de coordenada U T M E= 315.768,038 m e N= 7.544.536,467 m, no azimute de 324°32'38", na extensão de 4,876 m; Do vértice **1315** segue até o vértice **1316**, de coordenada U T M E= 315.766,198 m e N= 7.544.539,433 m, no azimute de 328°11'50", na extensão de 3,490 m;

Do vértice **1316** segue até o vértice **1317**, de coordenada U T M E= 315.764,837 m e N= 7.544.541,863 m, no azimute de 330°43'44", na extensão de 2,785 m; Do vértice **1317** segue até o vértice **1318**, de coordenada U T M E= 315.763,801 m e N= 7.544.543,833 m, no azimute de 332°16'29", na extensão de 2,226 m; Do vértice **1318** segue até o vértice **1319**, de coordenada U T M E= 315.762,931 m e N= 7.544.545,501 m, no azimute de 332°26'49", na extensão de 1,881 m; Do vértice **1319** segue até o vértice **1320**, de coordenada U T M E= 315.762,277 m e N= 7.544.546,712 m, no azimute de 331°37'53", na extensão de 1,377 m; Do vértice **1320** segue até o vértice **1321**, de coordenada U T M E= 315.760,180 m e N= 7.544.550,074 m, no azimute de 328°02'45", na extensão de 3,962 m; Do vértice **1321** segue até o vértice **1322**, de coordenada U T M E= 315.757,336 m e N= 7.544.554,607 m, no azimute de 327°53'27", na extensão de 5,351 m; Do vértice **1322** segue até o vértice **1323**, de coordenada U T M E= 315.754,306 m e N= 7.544.559,425 m, no azimute de 327°50'30", na extensão de 5,691 m; Do vértice **1323** segue até o vértice **1324**, de coordenada U T M E= 315.751,254 m e N= 7.544.564,286 m, no azimute de 327°52'38", na extensão de 5,741 m; Do vértice **1324** segue até o vértice **1325**, de coordenada U T M E= 315.748,320 m e N= 7.544.568,982 m, no azimute de 327°59'59", na extensão de 5,537 m;

Do vértice **1325** segue até o vértice **1326**, de coordenada U T M E= 315.746,103 m e N= 7.544.572,524 m, no azimute de 327°57'36", na extensão de 4,179 m; Do vértice **1326** segue até o vértice **1327**, de coordenada U T M E= 315.743,980 m e N= 7.544.575,990 m, no azimute de

MEMORIAL DESCRITIVO

328°30'48", na extensão de 4,065 m; Do vértice **1327** segue até o vértice **1328**, de coordenada U T M E= 315.741,963 m e N= 7.544.579,403 m, no azimute de 329°24'43", na extensão de 3,964 m; Do vértice **1328** segue até o vértice **1329**, de coordenada U T M E= 315.740,036 m e N= 7.544.582,838 m, no azimute de 330°42'33", na extensão de 3,939 m; Do vértice **1329** segue até o vértice **1330**, de coordenada U T M E= 315.738,100 m e N= 7.544.586,545 m, no azimute de 332°25'44", na extensão de 4,182 m; Do vértice **1330** segue até o vértice **1331**, de coordenada U T M E= 315.736,320 m e N= 7.544.590,427 m, no azimute de 335°21'37", na extensão de 4,270 m; Do vértice **1331** segue até o vértice **1332**, de coordenada U T M E= 315.734,792 m e N= 7.544.594,128 m, no azimute de 337°34'20", na extensão de 4,004 m; Do vértice **1332** segue até o vértice **1333**, de coordenada U T M E= 315.733,429 m e N= 7.544.597,836 m, no azimute de 339°49'29", na extensão de 3,951 m; Do vértice **1333** segue até o vértice **1334**, de coordenada U T M E= 315.732,229 m e N= 7.544.601,538 m, no azimute de 342°02'17", na extensão de 3,892 m;

Do vértice **1334** segue até o vértice **1335**, de coordenada U T M E= 315.731,143 m e N= 7.544.605,359 m, no azimute de 344°07'09", na extensão de 3,972 m; Do vértice **1335** segue até o vértice **1336**, de coordenada U T M E= 315.730,186 m e N= 7.544.609,360 m, no azimute de 346°33'32", na extensão de 4,114 m; Do vértice **1336** segue até o vértice **1337**, de coordenada U T M E= 315.729,394 m e N= 7.544.613,067 m, no azimute de 347°56'35", na extensão de 3,791 m; Do vértice **1337** segue até o vértice **1338**, de coordenada U T M E= 315.728,702 m e N= 7.544.616,647 m, no azimute de 349°03'13", na extensão de 3,647 m; Do vértice **1338** segue até o vértice **1339**, de coordenada U T M E= 315.728,093 m e N= 7.544.620,076 m, no azimute de 349°55'53", na extensão de 3,482 m; Do vértice **1339** segue até o vértice **1340**, de coordenada U T M E= 315.727,654 m e N= 7.544.622,727 m, no azimute de 350°35'43", na extensão de 2,687 m; Do vértice **1340** segue até o vértice **1341**, de coordenada U T M E= 315.727,226 m e N= 7.544.624,880 m, no azimute de 348°44'56", na extensão de 2,195 m; Do vértice **1341** segue até o vértice **1342**, de coordenada U T M E= 315.726,696 m e N= 7.544.627,755 m, no azimute de 349°33'19", na extensão de 2,924 m; Do vértice **1342** segue até o vértice **1343**, de coordenada U T M E= 315.726,196 m e N= 7.544.630,805 m, no azimute de 350°42'03", na extensão de 3,091 m;

Do vértice **1343** segue até o vértice **1344**, de coordenada U T M E= 315.725,747 m e N= 7.544.634,040 m, no azimute de 352°05'40", na extensão de 3,266 m; Do vértice **1344** segue até o vértice **1345**, de coordenada U T M E= 315.725,321 m e N= 7.544.637,844 m, no azimute de 353°36'31", na extensão de 3,829 m; Do vértice **1345** segue até o vértice **1346**, de coordenada U T M E= 315.725,049 m e N= 7.544.642,406 m, no azimute de 356°35'14", na extensão de 4,569 m; Do vértice **1346** segue até o vértice **1347**, de coordenada U T M E= 315.724,864 m e N= 7.544.646,457 m, no azimute de 357°23'17", na extensão de 4,055 m; Do vértice **1347** segue até o vértice **1348**, de coordenada U T M E= 315.724,725 m e N= 7.544.650,419 m, no azimute de 357°59'38", na extensão de 3,965 m; Do vértice **1348** segue até o vértice **1349**, de coordenada U T M E= 315.724,624 m e N= 7.544.654,205 m, no azimute de 358°27'29", na extensão de 3,787 m; Do vértice **1349** segue até o vértice **1350**, de coordenada U T M E= 315.724,544 m e N= 7.544.658,080 m, no azimute de 358°49'08", na extensão de 3,876 m; Do vértice **1350** segue até o vértice **1351**, de coordenada U T M E= 315.724,567 m e N= 7.544.660,797 m, no azimute de 0°28'59", na extensão de 2,717 m; Do vértice **1351** segue até o vértice **1352**, de coordenada U T M E= 315.724,582 m e N= 7.544.662,618 m, no azimute de 0°29'49", na extensão de 1,821 m;

Do vértice **1352** segue até o vértice **1353**, de coordenada U T M E= 315.724,578 m e N= 7.544.663,824 m, no azimute de 359°46'19", na extensão de 1,206 m; Do vértice **1353** segue até o vértice **1354**, de coordenada U T M E= 315.724,574 m e N= 7.544.663,934 m, no azimute de 358°10'03", na extensão de 0,109 m; Do vértice **1354** segue até o vértice **1355**, de coordenada U T M E= 315.724,365 m e N= 7.544.664,868 m, no azimute de 347°23'29", na extensão de 0,958 m; Do vértice **1355** segue até o vértice **1356**, de coordenada U T M E= 315.724,033 m e N= 7.544.666,181

MEMORIAL DESCRITIVO

m, no azimute de $345^{\circ}48'20''$, na extensão de 1,354 m; Do vértice **1356** segue até o vértice **1357**, de coordenada U T M E= 315.723,638 m e N= 7.544.667,611 m, no azimute de $344^{\circ}32'51''$, na extensão de 1,484 m; Do vértice **1357** segue até o vértice **1358**, de coordenada U T M E= 315.722,829 m e N= 7.544.670,355 m, no azimute de $343^{\circ}35'21''$, na extensão de 2,861 m; Do vértice **1358** segue até o vértice **1359**, de coordenada U T M E= 315.722,372 m e N= 7.544.672,476 m, no azimute de $347^{\circ}49'33''$, na extensão de 2,169 m; Do vértice **1359** segue até o vértice **1360**, de coordenada U T M E= 315.722,279 m e N= 7.544.672,854 m, no azimute de $346^{\circ}09'48''$, na extensão de 0,390 m; Do vértice **1360** segue até o vértice **1361**, de coordenada U T M E= 315.722,241 m e N= 7.544.672,982 m, no azimute de $343^{\circ}38'31''$, na extensão de 0,134 m;

Do vértice **1361** segue até o vértice **1362**, de coordenada U T M E= 315.722,175 m e N= 7.544.673,172 m, no azimute de $340^{\circ}44'03''$, na extensão de 0,201 m; Do vértice **1362** segue até o vértice **1363**, de coordenada U T M E= 315.721,929 m e N= 7.544.673,777 m, no azimute de $337^{\circ}54'25''$, na extensão de 0,653 m; Do vértice **1363** segue até o vértice **1364**, de coordenada U T M E= 315.721,231 m e N= 7.544.675,331 m, no azimute de $335^{\circ}49'12''$, na extensão de 1,703 m; Do vértice **1364** segue até o vértice **1365**, de coordenada U T M E= 315.720,333 m e N= 7.544.677,167 m, no azimute de $333^{\circ}55'13''$, na extensão de 2,044 m; Do vértice **1365** segue até o vértice **1366**, de coordenada U T M E= 315.719,259 m e N= 7.544.679,192 m, no azimute de $332^{\circ}03'20''$, na extensão de 2,292 m; Do vértice **1366** segue até o vértice **1367**, de coordenada U T M E= 315.718,027 m e N= 7.544.681,338 m, no azimute de $330^{\circ}09'27''$, na extensão de 2,475 m; Do vértice **1367** segue até o vértice **1368**, de coordenada U T M E= 315.717,097 m e N= 7.544.682,838 m, no azimute de $328^{\circ}10'59''$, na extensão de 1,764 m; Do vértice **1368** segue até o vértice **1369**, de coordenada U T M E= 315.715,787 m e N= 7.544.684,569 m, no azimute de $322^{\circ}53'28''$, na extensão de 2,171 m; Do vértice **1369** segue até o vértice **1370**, de coordenada U T M E= 315.713,666 m e N= 7.544.687,237 m, no azimute de $321^{\circ}31'03''$, na extensão de 3,408 m;

Do vértice **1370** segue até o vértice **1371**, de coordenada U T M E= 315.711,344 m e N= 7.544.690,064 m, no azimute de $320^{\circ}35'33''$, na extensão de 3,659 m; Do vértice **1371** segue até o vértice **1372**, de coordenada U T M E= 315.708,886 m e N= 7.544.692,999 m, no azimute de $320^{\circ}03'38''$, na extensão de 3,828 m; Do vértice **1372** segue até o vértice **1373**, de coordenada U T M E= 315.706,014 m e N= 7.544.696,411 m, no azimute de $319^{\circ}54'17''$, na extensão de 4,459 m; Do vértice **1373** segue até o vértice **1374**, de coordenada U T M E= 315.703,568 m e N= 7.544.699,558 m, no azimute de $322^{\circ}09'01''$, na extensão de 3,986 m; Do vértice **1374** segue até o vértice **1375**, de coordenada U T M E= 315.701,523 m e N= 7.544.702,222 m, no azimute de $322^{\circ}29'11''$, na extensão de 3,359 m; Do vértice **1375** segue até o vértice **1376**, de coordenada U T M E= 315.699,550 m e N= 7.544.704,819 m, no azimute de $322^{\circ}46'22''$, na extensão de 3,261 m; Do vértice **1376** segue até o vértice **1377**, de coordenada U T M E= 315.697,622 m e N= 7.544.707,377 m, no azimute de $322^{\circ}59'39''$, na extensão de 3,203 m; Do vértice **1377** segue até o vértice **1378**, de coordenada U T M E= 315.695,717 m e N= 7.544.709,918 m, no azimute de $323^{\circ}08'22''$, na extensão de 3,176 m; Do vértice **1378** segue até o vértice **1379**, de coordenada U T M E= 315.693,537 m e N= 7.544.712,826 m, no azimute de $323^{\circ}08'54''$, na extensão de 3,634 m;

Do vértice **1379** segue até o vértice **1380**, de coordenada U T M E= 315.691,369 m e N= 7.544.715,719 m, no azimute de $323^{\circ}09'00''$, na extensão de 3,615 m; Do vértice **1380** segue até o vértice **1381**, de coordenada U T M E= 315.689,229 m e N= 7.544.718,568 m, no azimute de $323^{\circ}05'28''$, na extensão de 3,563 m; Do vértice **1381** segue até o vértice **1382**, de coordenada U T M E= 315.687,181 m e N= 7.544.721,283 m, no azimute de $322^{\circ}58'27''$, na extensão de 3,400 m; Do vértice **1382** segue até o vértice **1383**, de coordenada U T M E= 315.685,254 m e N= 7.544.723,820 m, no azimute de $322^{\circ}46'48''$, na extensão de 3,186 m; Do vértice **1383** segue até o vértice **1384**, de coordenada U T M E= 315.683,887 m e N= 7.544.725,602 m, no azimute de $322^{\circ}30'15''$, na extensão de 2,246 m; Do vértice **1384** segue até o vértice **1385**, de coordenada U T M E= 315.682,652 m e N=

MEMORIAL DESCRITIVO

7.544.727,181 m, no azimute de $321^{\circ}58'34''$, na extensão de 2,005 m; Do vértice **1385** segue até o vértice **1386**, de coordenada U T M E= 315.681,461 m e N= 7.544.728,670 m, no azimute de $321^{\circ}19'07''$, na extensão de 1,906 m; Do vértice **1386** segue até o vértice **1387**, de coordenada U T M E= 315.680,227 m e N= 7.544.730,170 m, no azimute de $320^{\circ}35'32''$, na extensão de 1,943 m; Do vértice **1387** segue até o vértice **1388**, de coordenada U T M E= 315.678,947 m e N= 7.544.731,691 m, no azimute de $319^{\circ}53'37''$, na extensão de 1,988 m;

Do vértice **1388** segue até o vértice **1389**, de coordenada U T M E= 315.676,971 m e N= 7.544.733,948 m, no azimute de $318^{\circ}48'35''$, na extensão de 3,000 m; Do vértice **1389** segue até o vértice **1390**, de coordenada U T M E= 315.674,715 m e N= 7.544.736,501 m, no azimute de $318^{\circ}32'03''$, na extensão de 3,407 m; Do vértice **1390** segue até o vértice **1391**, de coordenada U T M E= 315.672,359 m e N= 7.544.739,153 m, no azimute de $318^{\circ}23'18''$, na extensão de 3,547 m; Do vértice **1391** segue até o vértice **1392**, de coordenada U T M E= 315.669,943 m e N= 7.544.741,871 m, no azimute de $318^{\circ}21'07''$, na extensão de 3,637 m; Do vértice **1392** segue até o vértice **1393**, de coordenada U T M E= 315.667,247 m e N= 7.544.744,909 m, no azimute de $318^{\circ}25'17''$, na extensão de 4,062 m; Do vértice **1393** segue até o vértice **1394**, de coordenada U T M E= 315.665,026 m e N= 7.544.747,582 m, no azimute de $320^{\circ}16'21''$, na extensão de 3,476 m; Do vértice **1394** segue até o vértice **1395**, de coordenada U T M E= 315.663,229 m e N= 7.544.749,744 m, no azimute de $320^{\circ}15'48''$, na extensão de 2,811 m; Do vértice **1395** segue até o vértice **1396**, de coordenada U T M E= 315.661,572 m e N= 7.544.751,714 m, no azimute de $319^{\circ}56'05''$, na extensão de 2,575 m; Do vértice **1396** segue até o vértice **1397**, de coordenada U T M E= 315.660,022 m e N= 7.544.753,515 m, no azimute de $319^{\circ}16'43''$, na extensão de 2,375 m;

Do vértice **1397** segue até o vértice **1398**, de coordenada U T M E= 315.658,984 m e N= 7.544.754,680 m, no azimute de $318^{\circ}18'17''$, na extensão de 1,560 m; Do vértice **1398** segue até o vértice **1399**, de coordenada U T M E= 315.657,718 m e N= 7.544.755,925 m, no azimute de $314^{\circ}31'00''$, na extensão de 1,777 m; Do vértice **1399** segue até o vértice **1400**, de coordenada U T M E= 315.655,755 m e N= 7.544.757,804 m, no azimute de $313^{\circ}45'05''$, na extensão de 2,716 m; Do vértice **1400** segue até o vértice **1401**, de coordenada U T M E= 315.653,603 m e N= 7.544.759,836 m, no azimute de $313^{\circ}22'07''$, na extensão de 2,960 m; Do vértice **1401** segue até o vértice **1402**, de coordenada U T M E= 315.651,268 m e N= 7.544.762,042 m, no azimute de $313^{\circ}21'05''$, na extensão de 3,212 m; Do vértice **1402** segue até o vértice **1403**, de coordenada U T M E= 315.647,986 m e N= 7.544.765,175 m, no azimute de $313^{\circ}40'52''$, na extensão de 4,538 m; Do vértice **1403** segue até o vértice **1404**, de coordenada U T M E= 315.644,943 m e N= 7.544.768,616 m, no azimute de $318^{\circ}30'41''$, na extensão de 4,593 m; Do vértice **1404** segue até o vértice **1405**, de coordenada U T M E= 315.642,847 m e N= 7.544.770,974 m, no azimute de $318^{\circ}21'49''$, na extensão de 3,155 m; Do vértice **1405** segue até o vértice **1406**, de coordenada U T M E= 315.640,945 m e N= 7.544.773,053 m, no azimute de $317^{\circ}32'46''$, na extensão de 2,817 m;

Do vértice **1406** segue até o vértice **1407**, de coordenada U T M E= 315.639,248 m e N= 7.544.774,813 m, no azimute de $316^{\circ}02'43''$, na extensão de 2,446 m; Do vértice **1407** segue até o vértice **1408**, de coordenada U T M E= 315.638,818 m e N= 7.544.775,226 m, no azimute de $313^{\circ}50'17''$, na extensão de 0,596 m; Do vértice **1408** segue até o vértice **1409**, de coordenada U T M E= 315.638,419 m e N= 7.544.775,510 m, no azimute de $305^{\circ}22'57''$, na extensão de 0,489 m; Do vértice **1409** segue até o vértice **1410**, de coordenada U T M E= 315.636,612 m e N= 7.544.776,678 m, no azimute de $302^{\circ}53'30''$, na extensão de 2,152 m; Do vértice **1410** segue até o vértice **1411**, de coordenada U T M E= 315.634,581 m e N= 7.544.777,895 m, no azimute de $300^{\circ}55'11''$, na extensão de 2,367 m; Do vértice **1411** segue até o vértice **1412**, de coordenada U T M E= 315.632,352 m e N= 7.544.779,154 m, no azimute de $299^{\circ}27'48''$, na extensão de 2,560 m; Do vértice **1412** segue até o vértice **1413**, de coordenada U T M E= 315.629,151 m e N= 7.544.780,893 m, no azimute de $298^{\circ}31'18''$, na extensão de 3,643 m; Do vértice **1413** segue até o vértice **1414**, de coordenada U T M

MEMORIAL DESCRITIVO

E= 315.626,246 m e N= 7.544.782,679 m, no azimute de $301^{\circ}34'44''$, na extensão de 3,410 m; Do vértice **1414** segue até o vértice **1415**, de coordenada U T M E= 315.624,277 m e N= 7.544.783,864 m, no azimute de $301^{\circ}02'19''$, na extensão de 2,299 m;

Do vértice **1415** segue até o vértice **1416**, de coordenada U T M E= 315.622,474 m e N= 7.544.784,914 m, no azimute de $300^{\circ}13'14''$, na extensão de 2,087 m; Do vértice **1416** segue até o vértice **1417**, de coordenada U T M E= 315.620,803 m e N= 7.544.785,845 m, no azimute de $299^{\circ}07'37''$, na extensão de 1,913 m; Do vértice **1417** segue até o vértice **1418**, de coordenada U T M E= 315.619,635 m e N= 7.544.786,461 m, no azimute de $297^{\circ}47'36''$, na extensão de 1,321 m; Do vértice **1418** segue até o vértice **1419**, de coordenada U T M E= 315.618,196 m e N= 7.544.787,116 m, no azimute de $294^{\circ}27'52''$, na extensão de 1,580 m; Do vértice **1419** segue até o vértice **1420**, de coordenada U T M E= 315.616,152 m e N= 7.544.787,997 m, no azimute de $293^{\circ}19'13''$, na extensão de 2,226 m; Do vértice **1420** segue até o vértice **1421**, de coordenada U T M E= 315.613,984 m e N= 7.544.788,892 m, no azimute de $292^{\circ}25'21''$, na extensão de 2,346 m; Do vértice **1421** segue até o vértice **1422**, de coordenada U T M E= 315.611,713 m e N= 7.544.789,798 m, no azimute de $291^{\circ}45'47''$, na extensão de 2,445 m; Do vértice **1422** segue até o vértice **1423**, de coordenada U T M E= 315.609,577 m e N= 7.544.790,632 m, no azimute de $291^{\circ}19'48''$, na extensão de 2,293 m; Do vértice **1423** segue até o vértice **1424**, de coordenada U T M E= 315.607,555 m e N= 7.544.791,378 m, no azimute de $290^{\circ}14'30''$, na extensão de 2,156 m;

Do vértice **1424** segue até o vértice **1425**, de coordenada U T M E= 315.605,093 m e N= 7.544.792,298 m, no azimute de $290^{\circ}30'07''$, na extensão de 2,628 m; Do vértice **1425** segue até o vértice **1426**, de coordenada U T M E= 315.602,382 m e N= 7.544.793,353 m, no azimute de $291^{\circ}15'46''$, na extensão de 2,909 m; Do vértice **1426** segue até o vértice **1427**, de coordenada U T M E= 315.599,432 m e N= 7.544.794,572 m, no azimute de $292^{\circ}26'57''$, na extensão de 3,192 m; Do vértice **1427** segue até o vértice **1428**, de coordenada U T M E= 315.595,990 m e N= 7.544.796,102 m, no azimute de $293^{\circ}57'38''$, na extensão de 3,766 m; Do vértice **1428** segue até o vértice **1429**, de coordenada U T M E= 315.592,084 m e N= 7.544.798,077 m, no azimute de $296^{\circ}49'36''$, na extensão de 4,377 m; Do vértice **1429** segue até o vértice **1430**, de coordenada U T M E= 315.588,490 m e N= 7.544.799,996 m, no azimute de $298^{\circ}05'46''$, na extensão de 4,074 m; Do vértice **1430** segue até o vértice **1431**, de coordenada U T M E= 315.584,885 m e N= 7.544.802,023 m, no azimute de $299^{\circ}21'17''$, na extensão de 4,136 m; Do vértice **1431** segue até o vértice **1432**, de coordenada U T M E= 315.581,299 m e N= 7.544.804,151 m, no azimute de $300^{\circ}40'59''$, na extensão de 4,170 m; Do vértice **1432** segue até o vértice **1433**, de coordenada U T M E= 315.577,390 m e N= 7.544.806,610 m, no azimute de $302^{\circ}09'58''$, na extensão de 4,618 m;

Do vértice **1433** segue até o vértice **1434**, de coordenada U T M E= 315.573,918 m e N= 7.544.809,092 m, no azimute de $305^{\circ}33'53''$, na extensão de 4,268 m; Do vértice **1434** segue até o vértice **1435**, de coordenada U T M E= 315.570,939 m e N= 7.544.811,387 m, no azimute de $307^{\circ}36'28''$, na extensão de 3,761 m; Do vértice **1435** segue até o vértice **1436**, de coordenada U T M E= 315.568,159 m e N= 7.544.813,690 m, no azimute de $309^{\circ}37'57''$, na extensão de 3,610 m; Do vértice **1436** segue até o vértice **1437**, de coordenada U T M E= 315.565,578 m e N= 7.544.815,981 m, no azimute de $311^{\circ}35'55''$, na extensão de 3,452 m; Do vértice **1437** segue até o vértice **1438**, de coordenada U T M E= 315.563,384 m e N= 7.544.818,060 m, no azimute de $313^{\circ}28'08''$, na extensão de 3,022 m; Do vértice **1438** segue até o vértice **1439**, de coordenada U T M E= 315.561,476 m e N= 7.544.819,915 m, no azimute de $314^{\circ}11'41''$, na extensão de 2,661 m; Do vértice **1439** segue até o vértice **1440**, de coordenada U T M E= 315.559,451 m e N= 7.544.822,024 m, no azimute de $316^{\circ}09'41''$, na extensão de 2,924 m; Do vértice **1440** segue até o vértice **1441**, de coordenada U T M E= 315.557,545 m e N= 7.544.824,135 m, no azimute de $317^{\circ}55'09''$, na extensão de 2,844 m; Do vértice **1441** segue até o vértice **1442**, de coordenada U T M E= 315.555,729 m e N= 7.544.826,245 m, no azimute de $319^{\circ}17'02''$, na extensão de 2,784 m;

MEMORIAL DESCRITIVO

Do vértice **1442** segue até o vértice **1443**, de coordenada U T M E= 315.554,009 m e N= 7.544.828,310 m, no azimute de 320°11'58", na extensão de 2,688 m; Do vértice **1443** segue até o vértice **1444**, de coordenada U T M E= 315.544,551 m e N= 7.544.839,686 m, no azimute de 320°15'41", na extensão de 14,794 m; Do vértice **1444** segue até o vértice **1445**, de coordenada U T M E= 315.517,648 m e N= 7.544.849,664 m, no azimute de 290°20'56", na extensão de 28,694 m; Do vértice **1445** segue até o vértice **1446**, de coordenada U T M E= 315.651,251 m e N= 7.544.930,718 m, no azimute de 58°45'21", na extensão de 156,267 m; Do vértice **1446** segue até o vértice **1447**, de coordenada U T M E= 315.833,537 m e N= 7.545.027,309 m, no azimute de 62°04'54", na extensão de 206,297 m; Do vértice **1447** segue até o vértice **1448**, de coordenada U T M E= 315.857,687 m e N= 7.544.991,932 m, no azimute de 145°40'53", na extensão de 42,834 m; Do vértice **1448** segue até o vértice **1449**, de coordenada U T M E= 315.877,435 m e N= 7.544.964,338 m, no azimute de 144°24'35", na extensão de 33,933 m; Do vértice **1449** segue até o vértice **1450**, de coordenada U T M E= 315.903,317 m e N= 7.544.933,507 m, no azimute de 139°59'15", na extensão de 40,254 m; Do vértice **1450** segue até o vértice **1451**, de coordenada U T M E= 315.920,756 m e N= 7.544.910,791 m, no azimute de 142°29'13", na extensão de 28,637 m;

Do vértice **1451** segue até o vértice **1452**, de coordenada U T M E= 315.939,647 m e N= 7.544.886,301 m, no azimute de 142°21'12", na extensão de 30,930 m; Do vértice **1452** segue até o vértice **1453**, de coordenada U T M E= 315.953,742 m e N= 7.544.867,662 m, no azimute de 142°54'18", na extensão de 23,369 m; Do vértice **1453** segue até o vértice **1454**, de coordenada U T M E= 315.955,570 m e N= 7.544.865,410 m, no azimute de 140°55'15", na extensão de 2,900 m; Do vértice **1454** segue até o vértice **1455**, de coordenada U T M E= 315.957,366 m e N= 7.544.863,133 m, no azimute de 141°44'40", na extensão de 2,900 m; Do vértice **1455** segue até o vértice **1456**, de coordenada U T M E= 315.959,129 m e N= 7.544.860,830 m, no azimute de 142°34'20", na extensão de 2,900 m; Do vértice **1456** segue até o vértice **1457**, de coordenada U T M E= 315.960,858 m e N= 7.544.858,501 m, no azimute de 143°23'46", na extensão de 2,900 m; Do vértice **1457** segue até o vértice **1458**, de coordenada U T M E= 315.962,554 m e N= 7.544.856,148 m, no azimute de 144°13'23", na extensão de 2,900 m; Do vértice **1458** segue até o vértice **1459**, de coordenada U T M E= 315.964,215 m e N= 7.544.853,771 m, no azimute de 145°02'51", na extensão de 2,900 m; Do vértice **1459** segue até o vértice **1460**, de coordenada U T M E= 315.965,842 m e N= 7.544.851,370 m, no azimute de 145°52'24", na extensão de 2,900 m;

Do vértice **1460** segue até o vértice **1461**, de coordenada U T M E= 315.967,435 m e N= 7.544.848,946 m, no azimute de 146°42'02", na extensão de 2,900 m; Do vértice **1461** segue até o vértice **1462**, de coordenada U T M E= 315.968,992 m e N= 7.544.846,500 m, no azimute de 147°31'29", na extensão de 2,900 m; Do vértice **1462** segue até o vértice **1463**, de coordenada U T M E= 315.970,514 m e N= 7.544.844,031 m, no azimute de 148°21'03", na extensão de 2,900 m; Do vértice **1463** segue até o vértice **1464**, de coordenada U T M E= 315.990,108 m e N= 7.544.806,778 m, no azimute de 152°15'24", na extensão de 42,092 m; Do vértice **1464** segue até o vértice **1465**, de coordenada U T M E= 316.004,892 m e N= 7.544.785,054 m, no azimute de 145°45'44", na extensão de 26,277 m; Do vértice **1465** segue até o vértice **1466**, de coordenada U T M E= 316.020,440 m e N= 7.544.762,965 m, no azimute de 144°51'34", na extensão de 27,012 m; Do vértice **1466** segue até o vértice **1467**, de coordenada U T M E= 316.021,315 m e N= 7.544.761,825 m, no azimute de 142°28'44", na extensão de 1,438 m; Do vértice **1467** segue até o vértice **1468**, de coordenada U T M E= 316.022,229 m e N= 7.544.760,714 m, no azimute de 140°34'23", na extensão de 1,438 m; Do vértice **1468** segue até o vértice **1469**, de coordenada U T M E= 316.023,179 m e N= 7.544.759,634 m, no azimute de 138°39'54", na extensão de 1,438 m;

Do vértice **1469** segue até o vértice **1470**, de coordenada U T M E= 316.024,164 m e N= 7.544.758,587 m, no azimute de 136°45'20", na extensão de 1,438 m; Do vértice **1470** segue até o vértice **1471**, de coordenada U T M E= 316.025,183 m e N= 7.544.757,573 m, no azimute de

MEMORIAL DESCRITIVO

134°51'02", na extensão de 1,438 m; Do vértice **1471** segue até o vértice **1472**, de coordenada U T M E= 316.026,236 m e N= 7.544.756,593 m, no azimute de 132°56'35", na extensão de 1,438 m; Do vértice **1472** segue até o vértice **1473**, de coordenada U T M E= 316.027,321 m e N= 7.544.755,649 m, no azimute de 131°02'08", na extensão de 1,438 m; Do vértice **1473** segue até o vértice **1474**, de coordenada U T M E= 316.028,436 m e N= 7.544.754,741 m, no azimute de 129°07'38", na extensão de 1,438 m; Do vértice **1474** segue até o vértice **1475**, de coordenada U T M E= 316.029,581 m e N= 7.544.753,871 m, no azimute de 127°13'11", na extensão de 1,438 m; Do vértice **1475** segue até o vértice **1476**, de coordenada U T M E= 316.030,755 m e N= 7.544.753,040 m, no azimute de 125°18'37", na extensão de 1,438 m; Do vértice **1476** segue até o vértice **1477**, de coordenada U T M E= 316.032,348 m e N= 7.544.752,039 m, no azimute de 122°08'01", na extensão de 1,882 m; Do vértice **1477** segue até o vértice **1478**, de coordenada U T M E= 316.034,015 m e N= 7.544.751,165 m, no azimute de 117°41'14", na extensão de 1,882 m;

Do vértice **1478** segue até o vértice **1479**, de coordenada U T M E= 316.035,744 m e N= 7.544.750,423 m, no azimute de 113°14'02", na extensão de 1,882 m; Do vértice **1479** segue até o vértice **1480**, de coordenada U T M E= 316.037,525 m e N= 7.544.749,817 m, no azimute de 108°47'25", na extensão de 1,882 m; Do vértice **1480** segue até o vértice **1481**, de coordenada U T M E= 316.039,348 m e N= 7.544.749,351 m, no azimute de 104°20'18", na extensão de 1,882 m; Do vértice **1481** segue até o vértice **1482**, de coordenada U T M E= 316.041,202 m e N= 7.544.749,028 m, no azimute de 99°53'12", na extensão de 1,882 m; Do vértice **1482** segue até o vértice **1483**, de coordenada U T M E= 316.043,075 m e N= 7.544.748,849 m, no azimute de 95°26'36", na extensão de 1,882 m; Do vértice **1483** segue até o vértice **1484**, de coordenada U T M E= 316.044,957 m e N= 7.544.748,816 m, no azimute de 90°59'23", na extensão de 1,882 m; Do vértice **1484** segue até o vértice **1485**, de coordenada U T M E= 316.046,835 m e N= 7.544.748,930 m, no azimute de 86°32'42", na extensão de 1,882 m; Do vértice **1485** segue até o vértice **1486**, de coordenada U T M E= 316.048,699 m e N= 7.544.749,189 m, no azimute de 82°05'41", na extensão de 1,882 m; Do vértice **1486** segue até o vértice **1487**, de coordenada U T M E= 316.051,769 m e N= 7.544.749,806 m, no azimute de 78°38'01", na extensão de 3,132 m;

Do vértice **1487** segue até o vértice **1488**, de coordenada U T M E= 316.054,810 m e N= 7.544.750,555 m, no azimute de 76°09'45", na extensão de 3,132 m; Do vértice **1488** segue até o vértice **1489**, de coordenada U T M E= 316.057,815 m e N= 7.544.751,434 m, no azimute de 73°41'30", na extensão de 3,132 m; Do vértice **1489** segue até o vértice **1490**, de coordenada U T M E= 316.060,780 m e N= 7.544.752,443 m, no azimute de 71°13'11", na extensão de 3,132 m; Do vértice **1490** segue até o vértice **1491**, de coordenada U T M E= 316.063,699 m e N= 7.544.753,578 m, no azimute de 68°44'57", na extensão de 3,132 m; Do vértice **1491** segue até o vértice **1492**, de coordenada U T M E= 316.066,566 m e N= 7.544.754,837 m, no azimute de 66°16'46", na extensão de 3,132 m; Do vértice **1492** segue até o vértice **1493**, de coordenada U T M E= 316.069,376 m e N= 7.544.756,220 m, no azimute de 63°48'20", na extensão de 3,132 m; Do vértice **1493** segue até o vértice **1494**, de coordenada U T M E= 316.072,124 m e N= 7.544.757,722 m, no azimute de 61°20'06", na extensão de 3,132 m; Do vértice **1494** segue até o vértice **1495**, de coordenada U T M E= 316.074,805 m e N= 7.544.759,341 m, no azimute de 58°51'53", na extensão de 3,132 m; Do vértice **1495** segue até o vértice **1496**, de coordenada U T M E= 316.077,413 m e N= 7.544.761,075 m, no azimute de 56°23'37", na extensão de 3,132 m;

Do vértice **1496** segue até o vértice **1497**, de coordenada U T M E= 316.103,928 m e N= 7.544.779,532 m, no azimute de 55°09'27", na extensão de 32,307 m; Do vértice **1497** segue até o vértice **1498**, de coordenada U T M E= 316.132,920 m e N= 7.544.796,606 m, no azimute de 59°30'22", na extensão de 33,646 m; Do vértice **1498** segue até o vértice **1499**, de coordenada U T M E= 316.134,107 m e N= 7.544.797,235 m, no azimute de 62°05'45", na extensão de 1,343 m; Do vértice **1499** segue até o vértice **1500**, de coordenada U T M E= 316.135,304 m e N= 7.544.797,846

MEMORIAL DESCRITIVO

m, no azimute de $62^{\circ}55'39''$, na extensão de 1,343 m; Do vértice **1500** segue até o vértice **1501**, de coordenada U T M E= 316.136,508 m e N= 7.544.798,440 m, no azimute de $63^{\circ}45'19''$, na extensão de 1,343 m; Do vértice **1501** segue até o vértice **1502**, de coordenada U T M E= 316.137,722 m e N= 7.544.799,017 m, no azimute de $64^{\circ}35'13''$, na extensão de 1,343 m; Do vértice **1502** segue até o vértice **1503**, de coordenada U T M E= 316.138,944 m e N= 7.544.799,576 m, no azimute de $65^{\circ}24'55''$, na extensão de 1,343 m; Do vértice **1503** segue até o vértice **1504**, de coordenada U T M E= 316.140,173 m e N= 7.544.800,117 m, no azimute de $66^{\circ}14'51''$, na extensão de 1,343 m; Do vértice **1504** segue até o vértice **1505**, de coordenada U T M E= 316.141,410 m e N= 7.544.800,640 m, no azimute de $67^{\circ}04'29''$, na extensão de 1,343 m;

Do vértice **1505** segue até o vértice **1506**, de coordenada U T M E= 316.142,655 m e N= 7.544.801,145 m, no azimute de $67^{\circ}54'23''$, na extensão de 1,343 m; Do vértice **1506** segue até o vértice **1507**, de coordenada U T M E= 316.143,907 m e N= 7.544.801,632 m, no azimute de $68^{\circ}44'14''$, na extensão de 1,343 m; Do vértice **1507** segue até o vértice **1508**, de coordenada U T M E= 316.145,166 m e N= 7.544.802,101 m, no azimute de $69^{\circ}34'02''$, na extensão de 1,343 m; Do vértice **1508** segue até o vértice **1509**, de coordenada U T M E= 316.149,278 m e N= 7.544.803,417 m, no azimute de $72^{\circ}15'44''$, na extensão de 4,318 m; Do vértice **1509** segue até o vértice **1510**, de coordenada U T M E= 316.153,482 m e N= 7.544.804,401 m, no azimute de $76^{\circ}49'26''$, na extensão de 4,318 m; Do vértice **1510** segue até o vértice **1511**, de coordenada U T M E= 316.157,751 m e N= 7.544.805,048 m, no azimute de $81^{\circ}23'09''$, na extensão de 4,318 m; Do vértice **1511** segue até o vértice **1512**, de coordenada U T M E= 316.162,058 m e N= 7.544.805,353 m, no azimute de $85^{\circ}56'52''$, na extensão de 4,318 m; Do vértice **1512** segue até o vértice **1513**, de coordenada U T M E= 316.166,376 m e N= 7.544.805,315 m, no azimute de $90^{\circ}30'30''$, na extensão de 4,318 m; Do vértice **1513** segue até o vértice **1514**, de coordenada U T M E= 316.170,676 m e N= 7.544.804,933 m, no azimute de $95^{\circ}04'14''$, na extensão de 4,318 m;

Do vértice **1514** segue até o vértice **1515**, de coordenada U T M E= 316.173,027 m e N= 7.544.804,534 m, no azimute de $99^{\circ}37'52''$, na extensão de 2,384 m; Do vértice **1515** segue até o vértice **1516**, de coordenada U T M E= 316.224,034 m e N= 7.544.897,137 m, no azimute de $28^{\circ}50'48''$, na extensão de 105,722 m; Do vértice **1516** segue até o vértice **1517**, de coordenada U T M E= 316.277,384 m e N= 7.544.995,297 m, no azimute de $28^{\circ}31'26''$, na extensão de 111,721 m; Do vértice **1517** segue até o vértice **1518**, de coordenada U T M E= 316.292,448 m e N= 7.545.071,553 m, no azimute de $11^{\circ}10'29''$, na extensão de 77,730 m; Do vértice **1518** segue até o vértice **1519**, de coordenada U T M E= 316.299,022 m e N= 7.545.079,772 m, no azimute de $38^{\circ}39'26''$, na extensão de 10,524 m; Do vértice **1519** segue até o vértice **1520**, de coordenada U T M E= 316.380,078 m e N= 7.545.160,830 m, no azimute de $44^{\circ}59'56''$, na extensão de 114,632 m; Do vértice **1520** segue até o vértice **1521**, de coordenada U T M E= 316.404,361 m e N= 7.545.206,361 m, no azimute de $28^{\circ}04'23''$, na extensão de 51,602 m; Do vértice **1521** segue até o vértice **1522**, de coordenada U T M E= 316.433,435 m e N= 7.545.231,281 m, no azimute de $49^{\circ}23'54''$, na extensão de 38,292 m; Do vértice **1522** segue até o vértice **1523**, de coordenada U T M E= 316.465,431 m e N= 7.545.243,279 m, no azimute de $69^{\circ}26'43''$, na extensão de 34,171 m;

Do vértice **1523** segue até o vértice **1524**, de coordenada U T M E= 316.491,070 m e N= 7.545.246,485 m, no azimute de $82^{\circ}52'19''$, na extensão de 25,839 m; Do vértice **1524** segue até o vértice **1525**, de coordenada U T M E= 316.567,887 m e N= 7.545.264,974 m, no azimute de $76^{\circ}28'01''$, na extensão de 79,011 m; Do vértice **1525** segue até o vértice **1526**, de coordenada U T M E= 316.605,358 m e N= 7.545.262,298 m, no azimute de $94^{\circ}05'07''$, na extensão de 37,566 m; Do vértice **1526** segue até o vértice **1527**, de coordenada U T M E= 316.590,049 m e N= 7.545.280,670 m, no azimute de $320^{\circ}11'49''$, na extensão de 23,914 m; Do vértice **1527** segue até o vértice **1528**, de coordenada U T M E= 316.585,005 m e N= 7.545.305,880 m, no azimute de $348^{\circ}41'08''$, na extensão de 25,710 m; Do vértice **1528** segue até o vértice **1529**, de coordenada U T M E= 316.585,005 m e N=

MEMORIAL DESCRITIVO

7.545.333,411 m, no azimute de $0^{\circ}00'00''$, na extensão de 27,531 m; Do vértice **1529** segue até o vértice **1530**, de coordenada U T M E= 316.582,803 m e N= 7.545.348,827 m, no azimute de $351^{\circ}52'13''$, na extensão de 15,573 m; Do vértice **1530** segue até o vértice **1531**, de coordenada U T M E= 316.572,368 m e N= 7.545.376,190 m, no azimute de $339^{\circ}07'33''$, na extensão de 29,285 m; Do vértice **1531** segue até o vértice **1532**, de coordenada U T M E= 316.556,765 m e N= 7.545.411,997 m, no azimute de $336^{\circ}27'17''$, na extensão de 39,058 m;

Do vértice **1532** segue até o vértice **1533**, de coordenada U T M E= 316.546,829 m e N= 7.545.455,057 m, no azimute de $347^{\circ}00'25''$, na extensão de 44,192 m; Do vértice **1533** segue até o vértice **1534**, de coordenada U T M E= 316.543,671 m e N= 7.545.483,482 m, no azimute de $353^{\circ}39'37''$, na extensão de 28,600 m; Do vértice **1534** segue até o vértice **1535**, de coordenada U T M E= 316.545,485 m e N= 7.545.506,430 m, no azimute de $4^{\circ}31'07''$, na extensão de 23,020 m; Do vértice **1535** segue até o vértice **1536**, de coordenada U T M E= 316.531,625 m e N= 7.545.528,607 m, no azimute de $327^{\circ}59'43''$, na extensão de 26,152 m; Do vértice **1536** segue até o vértice **1537**, de coordenada U T M E= 316.531,625 m e N= 7.545.557,966 m, no azimute de $0^{\circ}00'00''$, na extensão de 29,360 m; Do vértice **1537** segue até o vértice **1538**, de coordenada U T M E= 316.529,782 m e N= 7.545.567,181 m, no azimute de $348^{\circ}41'29''$, na extensão de 9,397 m; Do vértice **1538** segue até o vértice **1539**, de coordenada U T M E= 316.474,870 m e N= 7.545.644,811 m, no azimute de $324^{\circ}43'34''$, na extensão de 95,088 m; Do vértice **1539** segue até o vértice **1540**, de coordenada U T M E= 316.363,896 m e N= 7.545.800,988 m, no azimute de $324^{\circ}36'13''$, na extensão de 191,589 m; Do vértice **1540** segue até o vértice **1541**, de coordenada U T M E= 316.326,179 m e N= 7.545.938,388 m, no azimute de $344^{\circ}39'00''$, na extensão de 142,483 m;

Do vértice **1541** segue até o vértice **1542**, de coordenada U T M E= 316.261,519 m e N= 7.545.951,859 m, no azimute de $281^{\circ}46'06''$, na extensão de 66,047 m; Do vértice **1542** segue até o vértice **1543**, de coordenada U T M E= 316.253,437 m e N= 7.546.145,836 m, no azimute de $357^{\circ}36'51''$, na extensão de 194,145 m; Do vértice **1543** segue até o vértice **1544**, de coordenada U T M E= 315.957,083 m e N= 7.546.237,436 m, no azimute de $287^{\circ}10'33''$, na extensão de 310,187 m; Do vértice **1544** segue até o vértice **1545**, de coordenada U T M E= 315.895,118 m e N= 7.546.205,107 m, no azimute de $242^{\circ}26'50''$, na extensão de 69,892 m; Do vértice **1545** segue até o vértice **1546**, de coordenada U T M E= 315.766,282 m e N= 7.546.358,614 m, no azimute de $319^{\circ}59'37''$, na extensão de 200,407 m; Do vértice **1546** segue até o vértice **1547**, de coordenada U T M E= 315.752,016 m e N= 7.546.352,777 m, no azimute de $247^{\circ}45'01''$, na extensão de 15,414 m; Do vértice **1547** segue até o vértice **1548**, de coordenada U T M E= 315.695,669 m e N= 7.546.326,086 m, no azimute de $244^{\circ}39'11''$, na extensão de 62,349 m; Do vértice **1548** segue até o vértice **1549**, de coordenada U T M E= 315.674,910 m e N= 7.546.314,223 m, no azimute de $240^{\circ}15'14''$, na extensão de 23,910 m; Do vértice **1549** segue até o vértice **1550**, de coordenada U T M E= 315.648,220 m e N= 7.546.311,257 m, no azimute de $263^{\circ}39'36''$, na extensão de 26,854 m;

Do vértice **1550** segue até o vértice **1551**, de coordenada U T M E= 315.621,530 m e N= 7.546.317,190 m, no azimute de $282^{\circ}31'52''$, na extensão de 27,341 m; Do vértice **1551** segue até o vértice **1552**, de coordenada U T M E= 315.594,840 m e N= 7.546.320,155 m, no azimute de $276^{\circ}20'24''$, na extensão de 26,854 m; Do vértice **1552** segue até o vértice **1553**, de coordenada U T M E= 315.574,081 m e N= 7.546.302,361 m, no azimute de $229^{\circ}23'54''$, na extensão de 27,342 m; Do vértice **1553** segue até o vértice **1554**, de coordenada U T M E= 315.562,218 m e N= 7.546.281,600 m, no azimute de $209^{\circ}44'40''$, na extensão de 23,911 m; Do vértice **1554** segue até o vértice **1555**, de coordenada U T M E= 315.538,493 m e N= 7.546.254,909 m, no azimute de $221^{\circ}37'56''$, na extensão de 35,711 m; Do vértice **1555** segue até o vértice **1556**, de coordenada U T M E= 315.520,700 m e N= 7.546.240,080 m, no azimute de $230^{\circ}11'38''$, na extensão de 23,162 m; Do vértice **1556** segue até o vértice **1557**, de coordenada U T M E= 315.511,804 m e N= 7.546.213,389 m, no azimute de $198^{\circ}25'58''$, na extensão de 28,135 m; Do vértice **1557** segue até o vértice **1558**, de coordenada U T M

MEMORIAL DESCRITIVO

E= 315.505,871 m e N= 7.546.189,664 m, no azimute de $194^{\circ}02'20''$, na extensão de 24,455 m; Do vértice **1558** segue até o vértice **1559**, de coordenada U T M E= 315.485,112 m e N= 7.546.165,938 m, no azimute de $221^{\circ}11'04''$, na extensão de 31,526 m;

Do vértice **1559** segue até o vértice **1560**, de coordenada U T M E= 315.467,318 m e N= 7.546.162,973 m, no azimute de $260^{\circ}32'19''$, na extensão de 18,039 m; Do vértice **1560** segue até o vértice **1561**, de coordenada U T M E= 315.431,732 m e N= 7.546.165,938 m, no azimute de $274^{\circ}45'48''$, na extensão de 35,709 m; Do vértice **1561** segue até o vértice **1562**, de coordenada U T M E= 315.399,110 m e N= 7.546.162,973 m, no azimute de $264^{\circ}48'22''$, na extensão de 32,757 m; Do vértice **1562** segue até o vértice **1563**, de coordenada U T M E= 315.375,385 m e N= 7.546.148,145 m, no azimute de $237^{\circ}59'37''$, na extensão de 27,978 m; Do vértice **1563** segue até o vértice **1564**, de coordenada U T M E= 315.357,591 m e N= 7.546.133,316 m, no azimute de $230^{\circ}11'38''$, na extensão de 23,162 m; Do vértice **1564** segue até o vértice **1565**, de coordenada U T M E= 315.345,730 m e N= 7.546.124,418 m, no azimute de $233^{\circ}07'31''$, na extensão de 14,828 m; Do vértice **1565** segue até o vértice **1566**, de coordenada U T M E= 315.327,936 m e N= 7.546.121,453 m, no azimute de $260^{\circ}32'19''$, na extensão de 18,039 m; Do vértice **1566** segue até o vértice **1567**, de coordenada U T M E= 315.310,142 m e N= 7.546.118,488 m, no azimute de $260^{\circ}32'18''$, na extensão de 18,039 m; Do vértice **1567** segue até o vértice **1568**, de coordenada U T M E= 315.265,751 m e N= 7.546.120,931 m, no azimute de $273^{\circ}09'00''$, na extensão de 44,458 m;

Do vértice **1568** segue até o vértice **1569**, de coordenada U T M E= 315.034,345 m e N= 7.546.283,236 m, no azimute de $305^{\circ}02'43''$, na extensão de 282,652 m; Do vértice **1569** segue até o vértice **1570**, de coordenada U T M E= 314.764,932 m e N= 7.546.461,049 m, no azimute de $303^{\circ}25'29''$, na extensão de 322,801 m; Do vértice **1570** segue até o vértice **1571**, de coordenada U T M E= 314.871,085 m e N= 7.546.768,334 m, no azimute de $19^{\circ}03'28''$, na extensão de 325,104 m; Do vértice **1571** segue até o vértice **1572**, de coordenada U T M E= 314.885,782 m e N= 7.546.766,740 m, no azimute de $96^{\circ}11'20''$, na extensão de 14,783 m; Do vértice **1572** segue até o vértice **1573**, de coordenada U T M E= 314.895,311 m e N= 7.546.766,475 m, no azimute de $91^{\circ}35'52''$, na extensão de 9,533 m; Do vértice **1573** segue até o vértice **1574**, de coordenada U T M E= 314.919,032 m e N= 7.546.767,090 m, no azimute de $88^{\circ}30'51''$, na extensão de 23,728 m; Do vértice **1574** segue até o vértice **1575**, de coordenada U T M E= 314.939,075 m e N= 7.546.767,555 m, no azimute de $88^{\circ}40'10''$, na extensão de 20,048 m; Do vértice **1575** segue até o vértice **1576**, de coordenada U T M E= 314.940,503 m e N= 7.546.767,462 m, no azimute de $93^{\circ}44'56''$, na extensão de 1,432 m; Do vértice **1576** segue até o vértice **1577**, de coordenada U T M E= 314.941,931 m e N= 7.546.767,567 m, no azimute de $85^{\circ}45'56''$, na extensão de 1,432 m;

Do vértice **1577** segue até o vértice **1578**, de coordenada U T M E= 314.943,330 m e N= 7.546.767,870 m, no azimute de $77^{\circ}46'49''$, na extensão de 1,432 m; Do vértice **1578** segue até o vértice **1579**, de coordenada U T M E= 314.944,673 m e N= 7.546.768,365 m, no azimute de $69^{\circ}47'30''$, na extensão de 1,432 m; Do vértice **1579** segue até o vértice **1580**, de coordenada U T M E= 314.945,935 m e N= 7.546.769,041 m, no azimute de $61^{\circ}48'28''$, na extensão de 1,432 m; Do vértice **1580** segue até o vértice **1581**, de coordenada U T M E= 314.947,091 m e N= 7.546.769,886 m, no azimute de $53^{\circ}49'21''$, na extensão de 1,432 m; Do vértice **1581** segue até o vértice **1582**, de coordenada U T M E= 314.948,117 m e N= 7.546.770,884 m, no azimute de $45^{\circ}50'16''$, na extensão de 1,431 m; Do vértice **1582** segue até o vértice **1583**, de coordenada U T M E= 314.948,996 m e N= 7.546.772,014 m, no azimute de $37^{\circ}51'08''$, na extensão de 1,431 m; Do vértice **1583** segue até o vértice **1584**, de coordenada U T M E= 314.949,709 m e N= 7.546.773,255 m, no azimute de $29^{\circ}51'51''$, na extensão de 1,431 m; Do vértice **1584** segue até o vértice **1585**, de coordenada U T M E= 314.950,242 m e N= 7.546.774,584 m, no azimute de $21^{\circ}52'51''$, na extensão de 1,432 m; Do vértice **1585** segue até o vértice **1586**, de coordenada U T M E= 314.950,267 m e N= 7.546.774,759 m, no azimute de $8^{\circ}06'10''$, na extensão de 0,177 m;

MEMORIAL DESCRITIVO

Do vértice **1586** segue até o vértice **1587**, de coordenada U T M E= 314.950,290 m e N= 7.546.774,935 m, no azimute de 7°23'23", na extensão de 0,177 m; Do vértice **1587** segue até o vértice **1588**, de coordenada U T M E= 314.950,311 m e N= 7.546.775,111 m, no azimute de 6°42'15", na extensão de 0,177 m; Do vértice **1588** segue até o vértice **1589**, de coordenada U T M E= 314.950,329 m e N= 7.546.775,288 m, no azimute de 5°59'13", na extensão de 0,177 m; Do vértice **1589** segue até o vértice **1590**, de coordenada U T M E= 314.950,345 m e N= 7.546.775,464 m, no azimute de 5°14'39", na extensão de 0,177 m; Do vértice **1590** segue até o vértice **1591**, de coordenada U T M E= 314.950,359 m e N= 7.546.775,641 m, no azimute de 4°33'35", na extensão de 0,177 m; Do vértice **1591** segue até o vértice **1592**, de coordenada U T M E= 314.950,371 m e N= 7.546.775,818 m, no azimute de 3°50'54", na extensão de 0,177 m; Do vértice **1592** segue até o vértice **1593**, de coordenada U T M E= 314.950,381 m e N= 7.546.775,995 m, no azimute de 3°08'06", na extensão de 0,177 m; Do vértice **1593** segue até o vértice **1594**, de coordenada U T M E= 314.950,389 m e N= 7.546.776,172 m, no azimute de 2°25'30", na extensão de 0,177 m; Do vértice **1594** segue até o vértice **1595**, de coordenada U T M E= 314.950,406 m e N= 7.546.776,737 m, no azimute de 1°43'22", na extensão de 0,565 m;

Do vértice **1595** segue até o vértice **1596**, de coordenada U T M E= 314.957,873 m e N= 7.546.804,507 m, no azimute de 15°03'04", na extensão de 28,757 m; Do vértice **1596** segue até o vértice **1597**, de coordenada U T M E= 314.965,350 m e N= 7.546.831,038 m, no azimute de 15°44'18", na extensão de 27,564 m; Do vértice **1597** segue até o vértice **1598**, de coordenada U T M E= 314.980,280 m e N= 7.546.881,650 m, no azimute de 16°26'10", na extensão de 52,768 m; Do vértice **1598** segue até o vértice **1599**, de coordenada U T M E= 314.988,706 m e N= 7.546.910,337 m, no azimute de 16°22'02", na extensão de 29,898 m; Do vértice **1599** segue até o vértice **1600**, de coordenada U T M E= 314.993,830 m e N= 7.546.926,500 m, no azimute de 17°35'30", na extensão de 16,956 m; Do vértice **1600** segue até o vértice **1601**, de coordenada U T M E= 314.996,945 m e N= 7.546.944,220 m, no azimute de 9°58'14", na extensão de 17,991 m; Do vértice **1601** segue até o vértice **1602**, de coordenada U T M E= 315.001,071 m e N= 7.546.958,818 m, no azimute de 15°46'59", na extensão de 15,170 m; Do vértice **1602** segue até o vértice **1603**, de coordenada U T M E= 315.009,216 m e N= 7.546.982,273 m, no azimute de 19°08'58", na extensão de 24,829 m; Do vértice **1603** segue até o vértice **1604**, de coordenada U T M E= 315.018,509 m e N= 7.547.012,535 m, no azimute de 17°04'11", na extensão de 31,657 m;

Do vértice **1604** segue até o vértice **1605**, de coordenada U T M E= 315.023,784 m e N= 7.547.036,069 m, no azimute de 12°38'05", na extensão de 24,118 m; Do vértice **1605** segue até o vértice **1606**, de coordenada U T M E= 315.029,074 m e N= 7.547.055,670 m, no azimute de 15°06'07", na extensão de 20,302 m; Do vértice **1606** segue até o vértice **1607**, de coordenada U T M E= 315.033,193 m e N= 7.547.072,654 m, no azimute de 13°37'58", na extensão de 17,476 m; Do vértice **1607** segue até o vértice **1608**, de coordenada U T M E= 315.036,169 m e N= 7.547.083,209 m, no azimute de 15°44'52", na extensão de 10,967 m; Do vértice **1608** segue até o vértice **1609**, de coordenada U T M E= 315.040,642 m e N= 7.547.096,609 m, no azimute de 18°27'23", na extensão de 14,127 m; Do vértice **1609** segue até o vértice **1610**, de coordenada U T M E= 315.041,128 m e N= 7.547.097,694 m, no azimute de 24°08'47", na extensão de 1,189 m; Do vértice **1610** segue até o vértice **1611**, de coordenada U T M E= 315.041,629 m e N= 7.547.098,773 m, no azimute de 24°56'08", na extensão de 1,189 m; Do vértice **1611** segue até o vértice **1612**, de coordenada U T M E= 315.042,146 m e N= 7.547.099,844 m, no azimute de 25°44'23", na extensão de 1,189 m; Do vértice **1612** segue até o vértice **1613**, de coordenada U T M E= 315.042,677 m e N= 7.547.100,907 m, no azimute de 26°32'29", na extensão de 1,189 m;

Do vértice **1613** segue até o vértice **1614**, de coordenada U T M E= 315.043,223 m e N= 7.547.101,964 m, no azimute de 27°20'04", na extensão de 1,189 m; Do vértice **1614** segue até o vértice **1615**, de coordenada U T M E= 315.043,784 m e N= 7.547.103,012 m, no azimute de

MEMORIAL DESCRITIVO

28°08'11", na extensão de 1,189 m; Do vértice **1615** segue até o vértice **1616**, de coordenada U T M E= 315.044,359 m e N= 7.547.104,053 m, no azimute de 28°55'47", na extensão de 1,189 m; Do vértice **1616** segue até o vértice **1617**, de coordenada U T M E= 315.044,949 m e N= 7.547.105,085 m, no azimute de 29°43'56", na extensão de 1,189 m; Do vértice **1617** segue até o vértice **1618**, de coordenada U T M E= 315.045,553 m e N= 7.547.106,110 m, no azimute de 30°32'00", na extensão de 1,189 m; Do vértice **1618** segue até o vértice **1619**, de coordenada U T M E= 315.046,171 m e N= 7.547.107,125 m, no azimute de 31°19'36", na extensão de 1,189 m; Do vértice **1619** segue até o vértice **1620**, de coordenada U T M E= 315.047,339 m e N= 7.547.108,991 m, no azimute de 32°03'14", na extensão de 2,201 m; Do vértice **1620** segue até o vértice **1621**, de coordenada U T M E= 315.048,528 m e N= 7.547.110,843 m, no azimute de 32°42'11", na extensão de 2,201 m; Do vértice **1621** segue até o vértice **1622**, de coordenada U T M E= 315.049,738 m e N= 7.547.112,682 m, no azimute de 33°21'00", na extensão de 2,201 m;

Do vértice **1622** segue até o vértice **1623**, de coordenada U T M E= 315.050,969 m e N= 7.547.114,507 m, no azimute de 33°59'59", na extensão de 2,201 m; Do vértice **1623** segue até o vértice **1624**, de coordenada U T M E= 315.052,221 m e N= 7.547.116,318 m, no azimute de 34°38'51", na extensão de 2,201 m; Do vértice **1624** segue até o vértice **1625**, de coordenada U T M E= 315.053,493 m e N= 7.547.118,114 m, no azimute de 35°17'53", na extensão de 2,201 m; Do vértice **1625** segue até o vértice **1626**, de coordenada U T M E= 315.054,785 m e N= 7.547.119,896 m, no azimute de 35°56'37", na extensão de 2,201 m; Do vértice **1626** segue até o vértice **1627**, de coordenada U T M E= 315.056,097 m e N= 7.547.121,664 m, no azimute de 36°35'44", na extensão de 2,201 m; Do vértice **1627** segue até o vértice **1628**, de coordenada U T M E= 315.057,429 m e N= 7.547.123,416 m, no azimute de 37°14'39", na extensão de 2,201 m; Do vértice **1628** segue até o vértice **1629**, de coordenada U T M E= 315.058,781 m e N= 7.547.125,153 m, no azimute de 37°53'31", na extensão de 2,201 m; Do vértice **1629** segue até o vértice **1630**, de coordenada U T M E= 315.065,377 m e N= 7.547.133,530 m, no azimute de 38°13'00", na extensão de 10,662 m; Do vértice **1630** segue até o vértice **1631**, de coordenada U T M E= 315.070,615 m e N= 7.547.141,900 m, no azimute de 32°02'17", na extensão de 9,874 m;

Do vértice **1631** segue até o vértice **1632**, de coordenada U T M E= 315.079,033 m e N= 7.547.159,453 m, no azimute de 25°37'12", na extensão de 19,468 m; Do vértice **1632** segue até o vértice **1633**, de coordenada U T M E= 315.083,654 m e N= 7.547.171,113 m, no azimute de 21°37'11", na extensão de 12,542 m; Do vértice **1633** segue até o vértice **1634**, de coordenada U T M E= 315.087,180 m e N= 7.547.183,986 m, no azimute de 15°19'08", na extensão de 13,347 m; Do vértice **1634** segue até o vértice **1635**, de coordenada U T M E= 315.090,159 m e N= 7.547.199,906 m, no azimute de 10°36'02", na extensão de 16,197 m; Do vértice **1635** segue até o vértice **1636**, de coordenada U T M E= 315.090,416 m e N= 7.547.201,082 m, no azimute de 12°17'49", na extensão de 1,203 m; Do vértice **1636** segue até o vértice **1637**, de coordenada U T M E= 315.090,721 m e N= 7.547.202,246 m, no azimute de 14°42'38", na extensão de 1,203 m; Do vértice **1637** segue até o vértice **1638**, de coordenada U T M E= 315.091,076 m e N= 7.547.203,396 m, no azimute de 17°07'19", na extensão de 1,203 m; Do vértice **1638** segue até o vértice **1639**, de coordenada U T M E= 315.091,478 m e N= 7.547.204,530 m, no azimute de 19°32'24", na extensão de 1,203 m; Do vértice **1639** segue até o vértice **1640**, de coordenada U T M E= 315.091,928 m e N= 7.547.205,647 m, no azimute de 21°56'53", na extensão de 1,203 m;

Do vértice **1640** segue até o vértice **1641**, de coordenada U T M E= 315.092,424 m e N= 7.547.206,743 m, no azimute de 24°22'02", na extensão de 1,203 m; Do vértice **1641** segue até o vértice **1642**, de coordenada U T M E= 315.092,967 m e N= 7.547.207,817 m, no azimute de 26°46'41", na extensão de 1,203 m; Do vértice **1642** segue até o vértice **1643**, de coordenada U T M E= 315.093,554 m e N= 7.547.208,868 m, no azimute de 29°11'44", na extensão de 1,203 m; Do vértice **1643** segue até o vértice **1644**, de coordenada U T M E= 315.094,184 m e N= 7.547.209,893

M E M O R I A L D E S C R I T I V O

m, no azimute de $31^{\circ}36'26''$, na extensão de 1,203 m; Do vértice **1644** segue até o vértice **1645**, de coordenada U T M E= 315.094,858 m e N= 7.547.210,890 m, no azimute de $34^{\circ}01'08''$, na extensão de 1,203 m; Do vértice **1645** segue até o vértice **1646**, de coordenada U T M E= 315.097,512 m e N= 7.547.214,650 m, no azimute de $35^{\circ}13'39''$, na extensão de 4,602 m; Do vértice **1646** segue até o vértice **1647**, de coordenada U T M E= 315.099,485 m e N= 7.547.216,834 m, no azimute de $42^{\circ}04'25''$, na extensão de 2,943 m; Do vértice **1647** segue até o vértice **1648**, de coordenada U T M E= 315.107,126 m e N= 7.547.223,303 m, no azimute de $49^{\circ}45'04''$, na extensão de 10,012 m; Do vértice **1648** segue até o vértice **1649**, de coordenada U T M E= 315.123,024 m e N= 7.547.237,817 m, no azimute de $47^{\circ}36'17''$, na extensão de 21,527 m;

Do vértice **1649** segue até o vértice **1650**, de coordenada U T M E= 315.145,900 m e N= 7.547.260,118 m, no azimute de $45^{\circ}43'45''$, na extensão de 31,947 m; Do vértice **1650** segue até o vértice **1651**, de coordenada U T M E= 315.155,340 m e N= 7.547.267,306 m, no azimute de $52^{\circ}43'00''$, na extensão de 11,865 m; Do vértice **1651** segue até o vértice **1652**, de coordenada U T M E= 315.176,725 m e N= 7.547.280,477 m, no azimute de $58^{\circ}22'09''$, na extensão de 25,116 m; Do vértice **1652** segue até o vértice **1653**, de coordenada U T M E= 315.183,800 m e N= 7.547.285,359 m, no azimute de $55^{\circ}23'59''$, na extensão de 8,596 m; Do vértice **1653** segue até o vértice **1654**, de coordenada U T M E= 315.191,912 m e N= 7.547.291,584 m, no azimute de $52^{\circ}29'49''$, na extensão de 10,225 m; Do vértice **1654** segue até o vértice **1655**, de coordenada U T M E= 315.207,910 m e N= 7.547.304,222 m, no azimute de $51^{\circ}41'31''$, na extensão de 20,387 m; Do vértice **1655** segue até o vértice **1656**, de coordenada U T M E= 315.230,981 m e N= 7.547.320,550 m, no azimute de $54^{\circ}42'42''$, na extensão de 28,265 m; Do vértice **1656** segue até o vértice **1657**, de coordenada U T M E= 315.246,751 m e N= 7.547.332,317 m, no azimute de $53^{\circ}16'14''$, na extensão de 19,676 m; Do vértice **1657** segue até o vértice **1658**, de coordenada U T M E= 315.254,719 m e N= 7.547.338,864 m, no azimute de $50^{\circ}35'26''$, na extensão de 10,313 m;

Do vértice **1658** segue até o vértice **1659**, de coordenada U T M E= 315.262,857 m e N= 7.547.344,760 m, no azimute de $54^{\circ}04'42''$, na extensão de 10,050 m; Do vértice **1659** segue até o vértice **1660**, de coordenada U T M E= 315.269,068 m e N= 7.547.348,262 m, no azimute de $60^{\circ}34'53''$, na extensão de 7,130 m; Do vértice **1660** segue até o vértice **1661**, de coordenada U T M E= 315.281,064 m e N= 7.547.355,316 m, no azimute de $59^{\circ}32'44''$, na extensão de 13,916 m; Do vértice **1661** segue até o vértice **1662**, de coordenada U T M E= 315.282,508 m e N= 7.547.356,128 m, no azimute de $60^{\circ}38'34''$, na extensão de 1,657 m; Do vértice **1662** segue até o vértice **1663**, de coordenada U T M E= 315.283,935 m e N= 7.547.356,972 m, no azimute de $59^{\circ}23'57''$, na extensão de 1,657 m; Do vértice **1663** segue até o vértice **1664**, de coordenada U T M E= 315.285,342 m e N= 7.547.357,846 m, no azimute de $58^{\circ}09'05''$, na extensão de 1,657 m; Do vértice **1664** segue até o vértice **1665**, de coordenada U T M E= 315.286,731 m e N= 7.547.358,751 m, no azimute de $56^{\circ}54'30''$, na extensão de 1,657 m; Do vértice **1665** segue até o vértice **1666**, de coordenada U T M E= 315.288,099 m e N= 7.547.359,686 m, no azimute de $55^{\circ}39'45''$, na extensão de 1,657 m; Do vértice **1666** segue até o vértice **1667**, de coordenada U T M E= 315.289,447 m e N= 7.547.360,650 m, no azimute de $54^{\circ}25'07''$, na extensão de 1,657 m;

Do vértice **1667** segue até o vértice **1668**, de coordenada U T M E= 315.290,773 m e N= 7.547.361,643 m, no azimute de $53^{\circ}10'25''$, na extensão de 1,657 m; Do vértice **1668** segue até o vértice **1669**, de coordenada U T M E= 315.292,078 m e N= 7.547.362,665 m, no azimute de $51^{\circ}55'24''$, na extensão de 1,657 m; Do vértice **1669** segue até o vértice **1670**, de coordenada U T M E= 315.293,360 m e N= 7.547.363,715 m, no azimute de $50^{\circ}40'53''$, na extensão de 1,657 m; Do vértice **1670** segue até o vértice **1671**, de coordenada U T M E= 315.294,619 m e N= 7.547.364,793 m, no azimute de $49^{\circ}26'13''$, na extensão de 1,657 m; Do vértice **1671** segue até o vértice **1672**, de coordenada U T M E= 315.296,082 m e N= 7.547.366,099 m, no azimute de $48^{\circ}14'44''$, na extensão de 1,962 m; Do vértice **1672** segue até o vértice **1673**, de coordenada U T M E= 315.297,520 m e N=

MEMORIAL DESCRITIVO

7.547.367,435 m, no azimute de 47°06'31", na extensão de 1,962 m; Do vértice **1673** segue até o vértice **1674**, de coordenada U T M E= 315.298,931 m e N= 7.547.368,799 m, no azimute de 45°58'29", na extensão de 1,962 m; Do vértice **1674** segue até o vértice **1675**, de coordenada U T M E= 315.300,315 m e N= 7.547.370,190 m, no azimute de 44°50'20", na extensão de 1,962 m; Do vértice **1675** segue até o vértice **1676**, de coordenada U T M E= 315.301,670 m e N= 7.547.371,609 m, no azimute de 43°42'04", na extensão de 1,962 m;

Do vértice **1676** segue até o vértice **1677**, de coordenada U T M E= 315.302,998 m e N= 7.547.373,054 m, no azimute de 42°34'09", na extensão de 1,962 m; Do vértice **1677** segue até o vértice **1678**, de coordenada U T M E= 315.304,296 m e N= 7.547.374,525 m, no azimute de 41°25'55", na extensão de 1,962 m; Do vértice **1678** segue até o vértice **1679**, de coordenada U T M E= 315.305,565 m e N= 7.547.376,022 m, no azimute de 40°17'43", na extensão de 1,962 m; Do vértice **1679** segue até o vértice **1680**, de coordenada U T M E= 315.306,804 m e N= 7.547.377,543 m, no azimute de 39°09'33", na extensão de 1,962 m; Do vértice **1680** segue até o vértice **1681**, de coordenada U T M E= 315.308,013 m e N= 7.547.379,089 m, no azimute de 38°01'37", na extensão de 1,962 m; Do vértice **1681** segue até o vértice **1682**, de coordenada U T M E= 315.316,617 m e N= 7.547.390,319 m, no azimute de 37°27'25", na extensão de 14,147 m; Do vértice **1682** segue até o vértice **1683**, de coordenada U T M E= 315.328,114 m e N= 7.547.407,500 m, no azimute de 33°47'23", na extensão de 20,673 m; Do vértice **1683** segue até o vértice **1684**, de coordenada U T M E= 315.339,791 m e N= 7.547.421,861 m, no azimute de 39°06'48", na extensão de 18,509 m; Do vértice **1684** segue até o vértice **1685**, de coordenada U T M E= 315.349,052 m e N= 7.547.434,428 m, no azimute de 36°23'19", na extensão de 15,611 m;

Do vértice **1685** segue até o vértice **1686**, de coordenada U T M E= 315.363,157 m e N= 7.547.450,583 m, no azimute de 41°07'26", na extensão de 21,446 m; Do vértice **1686** segue até o vértice **1687**, de coordenada U T M E= 315.375,703 m e N= 7.547.463,797 m, no azimute de 43°30'53", na extensão de 18,222 m; Do vértice **1687** segue até o vértice **1688**, de coordenada U T M E= 315.392,096 m e N= 7.547.482,294 m, no azimute de 41°32'57", na extensão de 24,715 m; Do vértice **1688** segue até o vértice **1689**, de coordenada U T M E= 315.403,058 m e N= 7.547.494,174 m, no azimute de 42°41'54", na extensão de 16,165 m; Do vértice **1689** segue até o vértice **1690**, de coordenada U T M E= 315.412,091 m e N= 7.547.505,951 m, no azimute de 37°29'25", na extensão de 14,843 m; Do vértice **1690** segue até o vértice **1691**, de coordenada U T M E= 315.419,049 m e N= 7.547.514,418 m, no azimute de 39°24'45", na extensão de 10,959 m; Do vértice **1691** segue até o vértice **1692**, de coordenada U T M E= 315.423,114 m e N= 7.547.517,292 m, no azimute de 54°44'07", na extensão de 4,978 m; Do vértice **1692** segue até o vértice **1693**, de coordenada U T M E= 315.428,339 m e N= 7.547.520,493 m, no azimute de 58°30'32", na extensão de 6,128 m; Do vértice **1693** segue até o vértice **1694**, de coordenada U T M E= 315.435,770 m e N= 7.547.527,923 m, no azimute de 45°00'00", na extensão de 10,508 m;

Do vértice **1694** segue até o vértice **1695**, de coordenada U T M E= 315.441,158 m e N= 7.547.597,970 m, no azimute de 4°23'55", na extensão de 70,254 m; Do vértice **1695** segue até o vértice **1696**, de coordenada U T M E= 315.492,346 m e N= 7.547.672,059 m, no azimute de 34°38'27", na extensão de 90,052 m; Do vértice **1696** segue até o vértice **1697**, de coordenada U T M E= 315.515,271 m e N= 7.547.711,875 m, no azimute de 29°55'53", na extensão de 45,944 m; Do vértice **1697** segue até o vértice **1698**, de coordenada U T M E= 315.529,530 m e N= 7.547.716,373 m, no azimute de 72°29'36", na extensão de 14,952 m; Do vértice **1698** segue até o vértice **1699**, de coordenada U T M E= 315.524,983 m e N= 7.547.728,887 m, no azimute de 340°01'48", na extensão de 13,315 m; Do vértice **1699** segue até o vértice **1700**, de coordenada U T M E= 315.517,859 m e N= 7.547.750,150 m, no azimute de 341°28'37", na extensão de 22,424 m; Do vértice **1700** segue até o vértice **1701**, de coordenada U T M E= 315.505,103 m e N= 7.547.790,723 m, no azimute de 342°32'50", na extensão de 42,532 m; Do vértice **1701** segue até o vértice **1702**, de coordenada U T M

MEMORIAL DESCRITIVO

E= 315.500,829 m e N= 7.547.805,595 m, no azimute de $343^{\circ}58'03''$, na extensão de 15,473 m; Do vértice **1702** segue até o vértice **1703**, de coordenada U T M E= 315.496,457 m e N= 7.547.821,806 m, no azimute de $344^{\circ}54'19''$, na extensão de 16,791 m;

Do vértice **1703** segue até o vértice **1704**, de coordenada U T M E= 315.494,412 m e N= 7.547.830,234 m, no azimute de $346^{\circ}21'41''$, na extensão de 8,672 m; Do vértice **1704** segue até o vértice **1705**, de coordenada U T M E= 315.493,696 m e N= 7.547.833,261 m, no azimute de $346^{\circ}42'05''$, na extensão de 3,111 m; Do vértice **1705** segue até o vértice **1706**, de coordenada U T M E= 315.493,016 m e N= 7.547.836,297 m, no azimute de $347^{\circ}22'41''$, na extensão de 3,111 m; Do vértice **1706** segue até o vértice **1707**, de coordenada U T M E= 315.492,372 m e N= 7.547.839,341 m, no azimute de $348^{\circ}03'10''$, na extensão de 3,111 m; Do vértice **1707** segue até o vértice **1708**, de coordenada U T M E= 315.491,764 m e N= 7.547.842,392 m, no azimute de $348^{\circ}43'52''$, na extensão de 3,111 m; Do vértice **1708** segue até o vértice **1709**, de coordenada U T M E= 315.491,192 m e N= 7.547.845,450 m, no azimute de $349^{\circ}24'32''$, na extensão de 3,111 m; Do vértice **1709** segue até o vértice **1710**, de coordenada U T M E= 315.490,657 m e N= 7.547.848,514 m, no azimute de $350^{\circ}05'10''$, na extensão de 3,111 m; Do vértice **1710** segue até o vértice **1711**, de coordenada U T M E= 315.490,158 m e N= 7.547.851,585 m, no azimute de $350^{\circ}45'44''$, na extensão de 3,111 m; Do vértice **1711** segue até o vértice **1712**, de coordenada U T M E= 315.489,694 m e N= 7.547.854,661 m, no azimute de $351^{\circ}26'21''$, na extensão de 3,111 m;

Do vértice **1712** segue até o vértice **1713**, de coordenada U T M E= 315.489,268 m e N= 7.547.857,743 m, no azimute de $352^{\circ}06'59''$, na extensão de 3,111 m; Do vértice **1713** segue até o vértice **1714**, de coordenada U T M E= 315.488,877 m e N= 7.547.860,829 m, no azimute de $352^{\circ}47'34''$, na extensão de 3,111 m; Do vértice **1714** segue até o vértice **1715**, de coordenada U T M E= 315.486,434 m e N= 7.547.881,155 m, no azimute de $353^{\circ}08'42''$, na extensão de 20,473 m; Do vértice **1715** segue até o vértice **1716**, de coordenada U T M E= 315.484,885 m e N= 7.547.900,225 m, no azimute de $355^{\circ}21'24''$, na extensão de 19,132 m; Do vértice **1716** segue até o vértice **1717**, de coordenada U T M E= 315.484,034 m e N= 7.547.916,746 m, no azimute de $357^{\circ}03'08''$, na extensão de 16,543 m; Do vértice **1717** segue até o vértice **1718**, de coordenada U T M E= 315.484,034 m e N= 7.547.943,388 m, no azimute de $359^{\circ}59'55''$, na extensão de 26,642 m; Do vértice **1718** segue até o vértice **1719**, de coordenada U T M E= 315.485,297 m e N= 7.547.967,475 m, no azimute de $3^{\circ}00'07''$, na extensão de 24,119 m; Do vértice **1719** segue até o vértice **1720**, de coordenada U T M E= 315.487,033 m e N= 7.547.990,526 m, no azimute de $4^{\circ}18'25''$, na extensão de 23,116 m; Do vértice **1720** segue até o vértice **1721**, de coordenada U T M E= 315.488,824 m e N= 7.548.015,335 m, no azimute de $4^{\circ}07'49''$, na extensão de 24,874 m;

Do vértice **1721** segue até o vértice **1722**, de coordenada U T M E= 315.490,889 m e N= 7.548.050,146 m, no azimute de $3^{\circ}23'37''$, na extensão de 34,872 m; Do vértice **1722** segue até o vértice **1723**, de coordenada U T M E= 315.492,410 m e N= 7.548.075,509 m, no azimute de $3^{\circ}25'59''$, na extensão de 25,409 m; Do vértice **1723** segue até o vértice **1724**, de coordenada U T M E= 315.493,793 m e N= 7.548.098,460 m, no azimute de $3^{\circ}26'57''$, na extensão de 22,993 m; Do vértice **1724** segue até o vértice **1725**, de coordenada U T M E= 315.495,108 m e N= 7.548.120,386 m, no azimute de $3^{\circ}25'47''$, na extensão de 21,965 m; Do vértice **1725** segue até o vértice **1726**, de coordenada U T M E= 315.496,626 m e N= 7.548.144,551 m, no azimute de $3^{\circ}35'44''$, na extensão de 24,213 m; Do vértice **1726** segue até o vértice **1727**, de coordenada U T M E= 315.497,870 m e N= 7.548.167,845 m, no azimute de $3^{\circ}03'23''$, na extensão de 23,327 m; Do vértice **1727** segue até o vértice **1728**, de coordenada U T M E= 315.501,103 m e N= 7.548.220,474 m, no azimute de $3^{\circ}30'55''$, na extensão de 52,728 m; Do vértice **1728** segue até o vértice **1729**, de coordenada U T M E= 315.504,641 m e N= 7.548.276,118 m, no azimute de $3^{\circ}38'17''$, na extensão de 55,756 m; Do vértice **1729** segue até o vértice **1730**, de coordenada U T M E= 315.508,650 m e N= 7.548.346,115 m, no azimute de $3^{\circ}16'41''$, na extensão de 70,112 m;

MEMORIAL DESCRITIVO

Do vértice **1730** segue até o vértice **1731**, de coordenada U T M E= 315.512,303 m e N= 7.548.395,895 m, no azimute de $4^{\circ}11'49''$, na extensão de 49,914 m; Do vértice **1731** segue até o vértice **1732**, de coordenada U T M E= 315.515,155 m e N= 7.548.456,309 m, no azimute de $2^{\circ}42'11''$, na extensão de 60,481 m; Do vértice **1732** segue até o vértice **1733**, de coordenada U T M E= 315.518,761 m e N= 7.548.527,300 m, no azimute de $2^{\circ}54'27''$, na extensão de 71,082 m; Do vértice **1733** segue até o vértice **1734**, de coordenada U T M E= 315.519,171 m e N= 7.548.544,623 m, no azimute de $1^{\circ}21'23''$, na extensão de 17,328 m; Do vértice **1734** segue até o vértice **1735**, de coordenada U T M E= 315.519,169 m e N= 7.548.572,990 m, no azimute de $359^{\circ}59'50''$, na extensão de 28,367 m; Do vértice **1735** segue até o vértice **1736**, de coordenada U T M E= 315.518,579 m e N= 7.548.589,910 m, no azimute de $358^{\circ}00'07''$, na extensão de 16,931 m; Do vértice **1736** segue até o vértice **1737**, de coordenada U T M E= 315.517,264 m e N= 7.548.616,112 m, no azimute de $357^{\circ}07'33''$, na extensão de 26,234 m; Do vértice **1737** segue até o vértice **1738**, de coordenada U T M E= 315.515,456 m e N= 7.548.641,170 m, no azimute de $355^{\circ}52'24''$, na extensão de 25,123 m; Do vértice **1738** segue até o vértice **1739**, de coordenada U T M E= 315.512,579 m e N= 7.548.670,847 m, no azimute de $354^{\circ}27'47''$, na extensão de 29,816 m;

Do vértice **1739** segue até o vértice **1740**, de coordenada U T M E= 315.509,537 m e N= 7.548.695,686 m, no azimute de $353^{\circ}01'04''$, na extensão de 25,025 m; Do vértice **1740** segue até o vértice **1741**, de coordenada U T M E= 315.505,100 m e N= 7.548.724,614 m, no azimute de $351^{\circ}16'48''$, na extensão de 29,267 m; Do vértice **1741** segue até o vértice **1742**, de coordenada U T M E= 315.501,156 m e N= 7.548.746,238 m, no azimute de $349^{\circ}39'51''$, na extensão de 21,980 m; Do vértice **1742** segue até o vértice **1743**, de coordenada U T M E= 315.496,718 m e N= 7.548.768,675 m, no azimute de $348^{\circ}48'39''$, na extensão de 22,871 m; Do vértice **1743** segue até o vértice **1744**, de coordenada U T M E= 315.492,608 m e N= 7.548.787,590 m, no azimute de $347^{\circ}44'21''$, na extensão de 19,357 m; Do vértice **1744** segue até o vértice **1745**, de coordenada U T M E= 315.489,317 m e N= 7.548.800,753 m, no azimute de $345^{\circ}57'59''$, na extensão de 13,569 m; Do vértice **1745** segue até o vértice **1746**, de coordenada U T M E= 315.483,811 m e N= 7.548.822,857 m, no azimute de $346^{\circ}00'42''$, na extensão de 22,779 m; Do vértice **1746** segue até o vértice **1747**, de coordenada U T M E= 315.476,909 m e N= 7.548.849,625 m, no azimute de $345^{\circ}32'30''$, na extensão de 27,644 m; Do vértice **1747** segue até o vértice **1748**, de coordenada U T M E= 315.468,854 m e N= 7.548.878,316 m, no azimute de $344^{\circ}19'04''$, na extensão de 29,800 m;

Do vértice **1748** segue até o vértice **1749**, de coordenada U T M E= 315.460,471 m e N= 7.548.905,684 m, no azimute de $342^{\circ}58'13''$, na extensão de 28,623 m; Do vértice **1749** segue até o vértice **1750**, de coordenada U T M E= 315.451,594 m e N= 7.548.935,366 m, no azimute de $343^{\circ}20'56''$, na extensão de 30,982 m; Do vértice **1750** segue até o vértice **1751**, de coordenada U T M E= 315.443,702 m e N= 7.548.963,316 m, no azimute de $344^{\circ}13'55''$, na extensão de 29,042 m; Do vértice **1751** segue até o vértice **1752**, de coordenada U T M E= 315.432,371 m e N= 7.549.007,189 m, no azimute de $345^{\circ}31'09''$, na extensão de 45,312 m; Do vértice **1752** segue até o vértice **1753**, de coordenada U T M E= 315.426,529 m e N= 7.549.029,952 m, no azimute de $345^{\circ}36'23''$, na extensão de 23,501 m; Do vértice **1753** segue até o vértice **1754**, de coordenada U T M E= 315.419,748 m e N= 7.549.057,078 m, no azimute de $345^{\circ}57'53''$, na extensão de 27,961 m; Do vértice **1754** segue até o vértice **1755**, de coordenada U T M E= 315.413,168 m e N= 7.549.082,523 m, no azimute de $345^{\circ}30'04''$, na extensão de 26,282 m; Do vértice **1755** segue até o vértice **1756**, de coordenada U T M E= 315.406,722 m e N= 7.549.107,902 m, no azimute de $345^{\circ}44'57''$, na extensão de 26,184 m; Do vértice **1756** segue até o vértice **1757**, de coordenada U T M E= 315.400,007 m e N= 7.549.134,288 m, no azimute de $345^{\circ}43'21''$, na extensão de 27,227 m;

Do vértice **1757** segue até o vértice **1758**, de coordenada U T M E= 315.393,562 m e N= 7.549.159,334 m, no azimute de $345^{\circ}34'02''$, na extensão de 25,861 m; Do vértice **1758** segue até o vértice **1759**, de coordenada U T M E= 315.386,848 m e N= 7.549.186,660 m, no azimute de

MEMORIAL DESCRITIVO

346°11'48", na extensão de 28,139 m; Do vértice **1759** segue até o vértice **1760**, de coordenada U T M E= 315.380,536 m e N= 7.549.211,031 m, no azimute de 345°28'46", na extensão de 25,175 m; Do vértice **1760** segue até o vértice **1761**, de coordenada U T M E= 315.374,760 m e N= 7.549.234,802 m, no azimute de 346°20'36", na extensão de 24,462 m; Do vértice **1761** segue até o vértice **1762**, de coordenada U T M E= 315.368,582 m e N= 7.549.258,171 m, no azimute de 345°11'28", na extensão de 24,172 m; Do vértice **1762** segue até o vértice **1763**, de coordenada U T M E= 315.362,673 m e N= 7.549.282,074 m, no azimute de 346°06'51", na extensão de 24,623 m; Do vértice **1763** segue até o vértice **1764**, de coordenada U T M E= 315.355,489 m e N= 7.549.308,191 m, no azimute de 344°37'12", na extensão de 27,086 m; Do vértice **1764** segue até o vértice **1765**, de coordenada U T M E= 315.350,346 m e N= 7.549.324,965 m, no azimute de 342°57'14", na extensão de 17,545 m; Do vértice **1765** segue até o vértice **1766**, de coordenada U T M E= 315.342,297 m e N= 7.549.349,371 m, no azimute de 341°44'55", na extensão de 25,699 m;

Do vértice **1766** segue até o vértice **1767**, de coordenada U T M E= 315.341,465 m e N= 7.549.351,878 m, no azimute de 341°37'36", na extensão de 2,641 m; Do vértice **1767** segue até o vértice **1768**, de coordenada U T M E= 315.340,621 m e N= 7.549.354,380 m, no azimute de 341°23'02", na extensão de 2,641 m; Do vértice **1768** segue até o vértice **1769**, de coordenada U T M E= 315.339,768 m e N= 7.549.356,880 m, no azimute de 341°08'30", na extensão de 2,641 m; Do vértice **1769** segue até o vértice **1770**, de coordenada U T M E= 315.338,903 m e N= 7.549.359,375 m, no azimute de 340°53'44", na extensão de 2,641 m; Do vértice **1770** segue até o vértice **1771**, de coordenada U T M E= 315.338,028 m e N= 7.549.361,868 m, no azimute de 340°39'17", na extensão de 2,641 m; Do vértice **1771** segue até o vértice **1772**, de coordenada U T M E= 315.337,143 m e N= 7.549.364,356 m, no azimute de 340°24'40", na extensão de 2,641 m; Do vértice **1772** segue até o vértice **1773**, de coordenada U T M E= 315.336,247 m e N= 7.549.366,840 m, no azimute de 340°10'01", na extensão de 2,641 m;

Finalmente do vértice **1773** segue até o vértice **1**, (início da descrição), no azimute de **339°55'28"**, na extensão de **7,636** m, fechando assim o polígono acima descrito, abrangendo uma área de **33.778.655,567 m²** ou **3.377,8656 ha** ou **1.395,8122 Alqs** e um perímetro de **47.821,267 m**.

2. Confrontações:

Do vértice 1 ao vértice 1 limita-se por divisa com , confrontando com ;

Finalmente do vértice 1 ao vértice 1 limita-se por divisa com , confrontando com ;

MEMORIAL DESCRITIVO 2

- , Fone

1. Descrição: PERÍMETRO 2

Gleba:

A referida gleba está Geo-referenciada no Sistema Geodésico Brasileiro, com coordenadas Plano Retangulares Relativas Sistema U T M - Datum SIRGAS2000, referentes ao meridiano central 45°00' cuja descrição se inicia no vértice **1804** de coordenada Este (X) **315.650,184** m e Norte (Y) **7.541.703,661** m, assinalado em planta anexa como segue:

Do vértice **1804** segue até o vértice **1805**, de coordenada U T M E= 315.821,044 m e N= 7.541.634,164 m, no azimute de 112°08'03", na extensão de 184,454 m; Do vértice **1805** segue até o vértice **1806**, de coordenada U T M E= 315.912,517 m e N= 7.541.563,117 m, no azimute de 127°50'11", na extensão de 115,822 m; Do vértice **1806** segue até o vértice **1807**, de coordenada U T M E= 316.186,934 m e N= 7.541.599,085 m, no azimute de 82°31'59", na extensão de 276,764 m; Do vértice **1807** segue até o vértice **1808**, de coordenada U T M E= 316.209,126 m e N= 7.541.630,728 m, no azimute de 35°02'31", na extensão de 38,649 m; Do vértice **1808** segue até o vértice **1809**, de coordenada U T M E= 316.270,500 m e N= 7.541.446,605 m, no azimute de 161°33'54", na extensão de 194,083 m; Do vértice **1809** segue até o vértice **1810**, de coordenada U T M E= 316.272,296 m e N= 7.541.435,829 m, no azimute de 170°32'15", na extensão de 10,925 m; Do vértice **1810** segue até o vértice **1811**, de coordenada U T M E= 315.975,942 m e N= 7.541.349,617 m, no azimute de 253°46'47", na extensão de 308,639 m; Do vértice **1811** segue até o vértice **1812**, de coordenada U T M E= 315.693,957 m e N= 7.541.196,950 m, no azimute de 241°34'08", na extensão de 320,660 m; Do vértice **1812** segue até o vértice **1813**, de coordenada U T M E= 315.654,443 m e N= 7.541.119,718 m, no azimute de 207°05'44", na extensão de 86,753 m; Do vértice **1813** segue até o vértice **1814**, de coordenada U T M E= 315.200,495 m e N= 7.541.305,080 m, no azimute de 292°12'43", na extensão de 490,334 m; Do vértice **1814** segue até o vértice **1815**, de coordenada U T M E= 315.208,289 m e N= 7.541.320,047 m, no azimute de 27°30'21", na extensão de 16,875 m; Do vértice **1815** segue até o vértice **1816**, de coordenada U T M E= 315.246,951 m e N= 7.541.378,027 m, no azimute de 33°41'47", na extensão de 69,689 m; Do vértice **1816** segue até o vértice **1817**, de coordenada U T M E= 315.302,122 m e N= 7.541.447,056 m, no azimute de 38°38'00", na extensão de 88,367 m; Do vértice **1817** segue até o vértice **1818**, de coordenada U T M E= 315.374,146 m e N= 7.541.515,601 m, no azimute de 46°25'03", na extensão de 99,428 m; Do vértice **1818** segue até o vértice **1819**, de coordenada U T M E= 315.494,288 m e N= 7.541.597,282 m, no azimute de 55°47'23", na extensão de 145,279 m; Do vértice **1819** segue até o vértice **1820**, de coordenada U T M E= 315.573,096 m e N= 7.541.650,753 m, no azimute de 55°50'35", na extensão de 95,235 m;

Finalmente do vértice **1820** segue até o vértice **1804**, (início da descrição), no azimute de 55°32'13", na extensão de **93,499** m, fechando assim o polígono acima descrito, abrangendo uma área de **321.483,561 m²** ou **32,1484 ha** ou **13,2844 Alqs** e um perímetro de **2.635,455 m**.

MEMORIAL DESCRITIVO 3

- , Fone

1. Descrição: PERÍMETRO 3

Gleba:

A referida gleba está Geo-referenciada no Sistema Geodésico Brasileiro, com coordenadas Plano Retangulares Relativas Sistema **U T M** - Datum **SIRGAS2000**, referentes ao meridiano central **45°00'** cuja descrição se inicia no vértice **1821** de coordenada **Este (X) 315.662,773 m** e **Norte (Y) 7.533.473,671 m**, assinalado em planta anexa como segue:

Do vértice **1821** segue até o vértice **1822**, de coordenada **U T M E= 315.734,775 m** e **N= 7.533.440,443 m**, no azimute de **114°46'22"**, na extensão de **79,300 m**; Do vértice **1822** segue até o vértice **1823**, de coordenada **U T M E= 315.748,095 m** e **N= 7.533.433,694 m**, no azimute de **116°52'08"**, na extensão de **14,932 m**; Do vértice **1823** segue até o vértice **1824**, de coordenada **U T M E= 315.811,247 m** e **N= 7.533.401,701 m**, no azimute de **116°52'03"**, na extensão de **70,793 m**; Do vértice **1824** segue até o vértice **1825**, de coordenada **U T M E= 315.875,049 m** e **N= 7.533.370,999 m**, no azimute de **115°41'49"**, na extensão de **70,805 m**; Do vértice **1825** segue até o vértice **1826**, de coordenada **U T M E= 315.935,415 m** e **N= 7.533.339,102 m**, no azimute de **117°51'05"**, na extensão de **68,274 m**; Do vértice **1826** segue até o vértice **1827**, de coordenada **U T M E= 315.955,369 m** e **N= 7.533.328,471 m**, no azimute de **118°02'48"**, na extensão de **22,610 m**; Do vértice **1827** segue até o vértice **1828**, de coordenada **U T M E= 315.978,343 m** e **N= 7.533.317,859 m**, no azimute de **114°47'34"**, na extensão de **25,307 m**; Do vértice **1828** segue até o vértice **1829**, de coordenada **U T M E= 316.005,337 m** e **N= 7.533.305,567 m**, no azimute de **114°29'03"**, na extensão de **29,661 m**; Do vértice **1829** segue até o vértice **1830**, de coordenada **U T M E= 316.021,833 m** e **N= 7.533.298,578 m**, no azimute de **112°57'35"**, na extensão de **17,916 m**; Do vértice **1830** segue até o vértice **1831**, de coordenada **U T M E= 316.039,222 m** e **N= 7.533.294,846 m**, no azimute de **102°06'51"**, na extensão de **17,785 m**; Do vértice **1831** segue até o vértice **1832**, de coordenada **U T M E= 316.061,319 m** e **N= 7.533.296,067 m**, no azimute de **86°50'15"**, na extensão de **22,131 m**; Do vértice **1832** segue até o vértice **1833**, de coordenada **U T M E= 316.075,196 m** e **N= 7.533.299,169 m**, no azimute de **77°23'48"**, na extensão de **14,219 m**; Do vértice **1833** segue até o vértice **1834**, de coordenada **U T M E= 316.088,606 m** e **N= 7.533.303,894 m**, no azimute de **70°35'26"**, na extensão de **14,219 m**; Do vértice **1834** segue até o vértice **1835**, de coordenada **U T M E= 316.098,840 m** e **N= 7.533.308,870 m**, no azimute de **64°04'06"**, na extensão de **11,379 m**; Do vértice **1835** segue até o vértice **1836**, de coordenada **U T M E= 316.116,523 m** e **N= 7.533.318,930 m**, no azimute de **60°21'51"**, na extensão de **20,344 m**; Do vértice **1836** segue até o vértice **1837**, de coordenada **U T M E= 316.140,563 m** e **N= 7.533.337,178 m**, no azimute de **52°48'00"**, na extensão de **30,181 m**; Do vértice **1837** segue até o vértice **1838**, de coordenada **U T M E= 316.164,268 m** e **N= 7.533.356,390 m**, no azimute de **50°58'32"**, na extensão de **30,513 m**; Do vértice **1838** segue até o vértice **1839**, de coordenada **U T M E= 316.172,358 m** e **N= 7.533.362,508 m**, no azimute de **52°54'13"**, na extensão de **10,143 m**; Do vértice **1839** segue até o vértice **1840**, de coordenada **U T M E= 316.180,448 m** e **N= 7.533.368,625 m**, no azimute de **52°54'13"**, na extensão de **10,143 m**; Do vértice **1840** segue até o vértice **1841**, de coordenada **U T M E= 316.183,384 m** e **N= 7.533.370,944 m**, no azimute de **51°42'24"**, na extensão de **3,741 m**; Do vértice **1841** segue até o vértice **1842**, de coordenada **U T M E= 316.193,059 m** e **N= 7.533.364,728 m**, no azimute de **122°43'13"**, na extensão de **11,500 m**; Do vértice **1842** segue até o

MEMORIAL DESCRITIVO 3

- , Fone

vértice **1843**, de coordenada U T M E= 316.202,335 m e N= 7.533.358,709 m, no azimute de 122°58'35", na extensão de 11,058 m; Do vértice **1843** segue até o vértice **1844**, de coordenada U T M E= 316.232,175 m e N= 7.533.338,101 m, no azimute de 124°37'49", na extensão de 36,265 m; Do vértice **1844** segue até o vértice **1845**, de coordenada U T M E= 316.200,188 m e N= 7.533.305,212 m, no azimute de 224°12'12", na extensão de 45,878 m; Do vértice **1845** segue até o vértice **1846**, de coordenada U T M E= 316.142,018 m e N= 7.533.245,401 m, no azimute de 224°12'11", na extensão de 83,433 m; Do vértice **1846** segue até o vértice **1847**, de coordenada U T M E= 316.070,873 m e N= 7.533.172,249 m, no azimute de 224°12'11", na extensão de 102,044 m; Do vértice **1847** segue até o vértice **1848**, de coordenada U T M E= 315.944,342 m e N= 7.533.174,084 m, no azimute de 270°49'52", na extensão de 126,545 m; Do vértice **1848** segue até o vértice **1849**, de coordenada U T M E= 315.913,494 m e N= 7.533.174,532 m, no azimute de 270°49'52", na extensão de 30,851 m; Do vértice **1849** segue até o vértice **1850**, de coordenada U T M E= 315.842,895 m e N= 7.533.175,556 m, no azimute de 270°49'52", na extensão de 70,606 m; Do vértice **1850** segue até o vértice **1851**, de coordenada U T M E= 315.783,100 m e N= 7.533.176,423 m, no azimute de 270°49'52", na extensão de 59,801 m; Do vértice **1851** segue até o vértice **1852**, de coordenada U T M E= 315.675,896 m e N= 7.533.177,978 m, no azimute de 270°49'52", na extensão de 107,216 m; Do vértice **1852** segue até o vértice **1853**, de coordenada U T M E= 315.656,322 m e N= 7.533.178,262 m, no azimute de 270°49'52", na extensão de 19,576 m; Do vértice **1853** segue até o vértice **1854**, de coordenada U T M E= 315.568,333 m e N= 7.533.179,538 m, no azimute de 270°49'52", na extensão de 87,998 m; Do vértice **1854** segue até o vértice **1855**, de coordenada U T M E= 315.471,218 m e N= 7.533.168,501 m, no azimute de 263°30'58", na extensão de 97,740 m; Do vértice **1855** segue até o vértice **1856**, de coordenada U T M E= 315.470,327 m e N= 7.533.292,128 m, no azimute de 359°35'12", na extensão de 123,630 m; Do vértice **1856** segue até o vértice **1857**, de coordenada U T M E= 315.458,701 m e N= 7.533.318,558 m, no azimute de 336°15'27", na extensão de 28,873 m; Do vértice **1857** segue até o vértice **1858**, de coordenada U T M E= 315.484,400 m e N= 7.533.331,930 m, no azimute de 62°30'33", na extensão de 28,970 m; Do vértice **1858** segue até o vértice **1859**, de coordenada U T M E= 315.485,316 m e N= 7.533.333,274 m, no azimute de 34°16'46", na extensão de 1,626 m; Do vértice **1859** segue até o vértice **1860**, de coordenada U T M E= 315.486,617 m e N= 7.533.334,251 m, no azimute de 53°05'57", na extensão de 1,626 m; Do vértice **1860** segue até o vértice **1861**, de coordenada U T M E= 315.488,163 m e N= 7.533.334,755 m, no azimute de 71°55'09", na extensão de 1,626 m; Do vértice **1861** segue até o vértice **1862**, de coordenada U T M E= 315.489,789 m e N= 7.533.334,734 m, no azimute de 90°44'20", na extensão de 1,626 m; Do vértice **1862** segue até o vértice **1863**, de coordenada U T M E= 315.531,885 m e N= 7.533.325,922 m, no azimute de 101°49'25", na extensão de 43,008 m; Do vértice **1863** segue até o vértice **1864**, de coordenada U T M E= 315.561,165 m e N= 7.533.316,333 m, no azimute de 108°07'57", na extensão de 30,811 m; Do vértice **1864** segue até o vértice **1865**, de coordenada U T M E= 315.583,096 m e N= 7.533.308,294 m, no azimute de 110°07'56", na extensão de 23,357 m; Do vértice **1865** segue até o vértice **1866**, de coordenada U T M E= 315.604,653 m e N= 7.533.299,263 m, no azimute de 112°43'50", na extensão de 23,373 m; Do vértice **1866** segue até o vértice **1867**, de coordenada U T M E= 315.619,574 m e N= 7.533.292,698 m, no azimute de 113°45'00", na extensão de 16,301 m; Do vértice **1867** segue até o vértice **1868**, de coordenada U T M E= 315.634,795 m e N= 7.533.286,820 m, no azimute de 111°06'48", na extensão de 16,317 m; Do vértice **1868** segue até o vértice **1869**, de coordenada U T M E= 315.658,963 m e N= 7.533.465,489 m, no azimute de 7°42'12", na extensão de 180,296 m;

Finalmente do vértice **1869** segue até o vértice **1821**, (início da descrição), no azimute de 24°58'02", na extensão de 9,026 m, fechando assim o polígono acima descrito, abrangendo uma área de 123.953,381 m² ou 12,3953 ha ou 5,1220 Alqs e um perímetro de 2.005,373 m.

MEMORIAL DESCRITIVO 3

- , Fone