

CARTILHA
INFORMAÇÕES SOBRE
RECICLAGEM
COOPERPINHAL
2025



PRIMEIRO VAMOS ENTENDER UM POUCO SOBRE OS TIPOS DE MATERIAS EXISTENTES?



TIPOS DE RESÍDUOS

- RESÍDUOS SÓLIDOS DOMICILIARES;

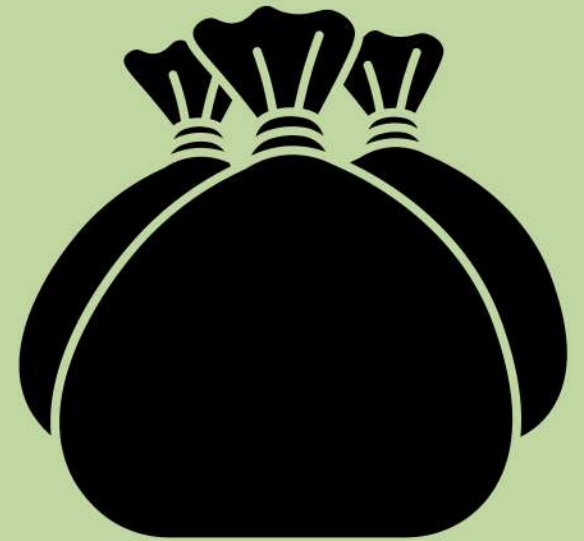

- RESÍDUOS DO SERVIÇO DE SAÚDE;



- RESÍDUOS DA CONSTRUÇÃO CIVIL;



- RESÍDUOS VERDES;



- RESÍDUOS VOLUMOSOS;



- RESÍDUOS CONTAMINANTES DE LOGÍSTICA REVERSA;

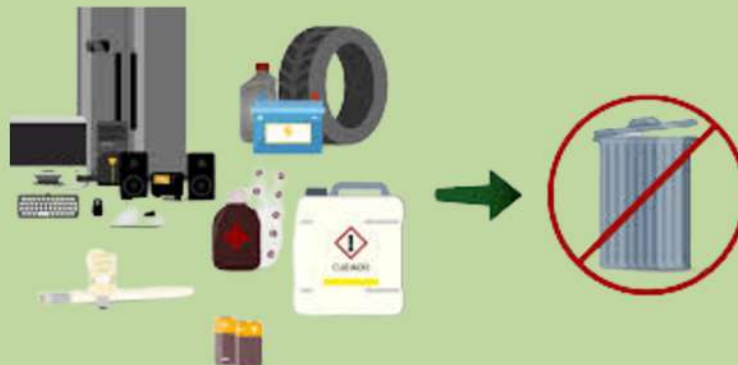

- MATERIAIS RECICLÁVEIS.



VOCÊ SABIA?



- A COOPERATIVA DE RECICLÁVEIS COOPERPINHAL COLETA RECICLÁVEIS EM 100% DA ÁREA URBANA DO MUNICÍPIO, PORTA A PORTA, EM TODAS AS RUAS DE TODOS OS BAIRROS, UMA VEZ POR SEMANA;
- A PREFEITURA MANTÉM UMA PARCERIA COM A COOPERATIVA. ATRAVÉS DO DECRETO Nº 5.774, DE 19 DE DEZEMBRO DE 2023;
- A COOPERATIVA, CONTRIBUI, DESTA FORMA, REDUZINDO OS CUSTOS COM O LIXO QUE O MUNICÍPIO ENCAMINHA AO ATERRO SANITÁRIO, RECICLANDO E REDUZINDO IMPACTO AO MEIO AMBIENTE;
- ATUALMENTE, A COOPERATIVA TEM RECEBIDO MATERIAIS NÃO RECICLÁVEIS, DIFICULTANDO O TRABALHO DAS SEPARAÇÕES DOS MESMOS.

VOCÊ SABIA?



- A COOPERPINHAL É A ÚNICA COOPERATIVA DE RECICLAGEM ATUANDO NO MUNICÍPIO EM PARCERIA COM A PREFEITURA. AS COOPERATIVAS SÃO IMPORTANTES ASSOCIAÇÕES QUE PROMOVEM O CRESCIMENTO PROFISSIONAL DE PESSOAS DA ÁREA DOS RECICLÁVEIS, MUITAS VEZES TIDAS COMO PESSOAS EM VULNERABILIDADE SOCIAL;
- TAMBÉM EXISTEM CATADORES AUTÔNOMOS, QUE SÃO PESSOAS QUE TRABALHAM POR CONTA PRÓPRIA. NESSES CASOS, A COOPERATIVA NÃO POSSUI CONTROLE SOBRE OS MESMOS;
- NOSSO OBJETIVO É ATENDER A DEMANDA DA POPULAÇÃO E MELHORAR CADA VEZ MAIS AS CONDIÇÕES DOS COOPERADOS EM SEU TRABALHO E AUMENTAR A QUANTIDADE DE MATERIAIS A SEREM RECICLADOS.

COMO FUNCIONA NOSSA PARCERIA COM A PREFEITURA

PREFEITURA

- EMPRESTA: CAMINHÃO, BARRACÃO E MÁQUINAS;

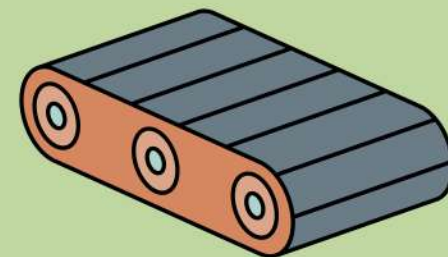

- PAGA COMBUSTÍVEL, ÁGUA E LUZ;



COOPERPINHAL

- REALIZA A COLETA EM TODA ZONA URBANA;



FORMAS DE RECICLAGEM

SEPARAÇÃO POR CORES:



EM CERTAS CIDADES A COLETA É FEITA DIVIDINDO O MATERIAL POR TIPO NOS TAMBORES DA COLETA SELETIVA.

COMO FUNCIONA NO NOSSO MUNICÍPIO?

OS RECICLÁVEIS DEVEM SER COLOCADOS JÁ LAVADOS EM UM SACO DE RÁFIA, DISPONIBILIZADO AOS MORADORES PELA COOPERATIVA.

PARA SOLICITAR A ENTREGA DO SACO DE RÁFIA LIGUE **19 99153-9369**. A ENTREGA É FEITA NO DIA DA COLETA DO BAIRRO.

É IMPORTANTE DIFERENCIAR OS SACOS DE LIXO COMUM DOS RECICLÁVEIS PARA QUE OS AGENTES DE LIMPEZA DA PREFEITURA NÃO LEVEM OS RECICLÁVEIS PARA O ATERRO.



MATERIAIS QUE A COOPERPINHAL RECICLA



PLÁSTICO: EMBALAGENS DE XAMPU, CONDICIONADOR, CREMES, EMBALAGENS DE ÁLCOOL, VINAGRE, DETERGENTE, DESINFETANTE, POTES DE SORVETE E DEMAIS ALIMENTOS E GARRAFAS PET;

PAPÉIS: PAPÉIS BRANCOS, COLORIDOS E RECICLADOS, PAPELÃO, CADERNOS E LIVROS;

METAIS: ENLATADOS, TAMPINHAS DE GARRAFA, CHAPAS, LATAS, FERRAGENS, ARAMES, TALHERES DE METAL, PANELAS, PAPEL ALUMÍNIO LIMPO, CANOS, PREGOS, AEROSSÓIS, MARMITEX DE ALUMÍNIO, COBRE, CARCAÇAS DE ELETRODOMÉSTICOS TAIS COMO: MICRO-ONDAS, GELADEIRA, LIQUIDIFICADOR, FOGÃO, TV, COMPUTADORES, ETC;

VIDROS: EMBALAGENS, COPOS, TAMPAS DE FORNO MICRO-ONDAS, POTES DE CONSERVA, CACOS, GARRAFAS;

ÓLEO DE FRITURA USADO: COLOCAR EM EMBALAGEM FECHADA TIPO GARRAFA PET AO LADO DO SACO DE RÁFIA.

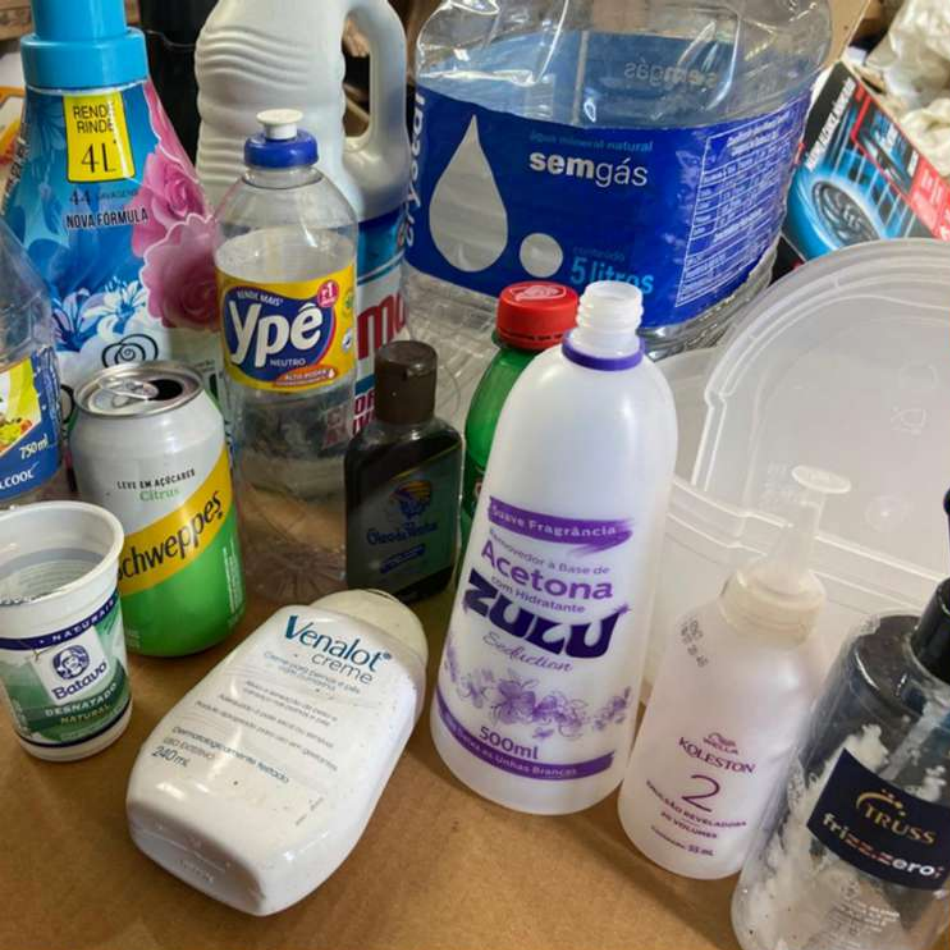



MATERIAIS QUE A COOPERPINHAL **NÃO** REALIZA APROVEITAMENTO NO MOMENTO



MADEIRAS:



TAPETES, ROUPAS, CALÇADOS E RETALHOS DE TECIDOS:



MATERIAIS QUE A COOPERPINHAL NÃO REALIZA APROVEITAMENTO NO MOMENTO



- VIDROS DE LOUÇA, VIDROS TEMPERADOS E ESPELHOS
- PAPEL HIGIÊNICO, GUARDANAPOS, PAPEL DE FOTOS, PAPEL CARBONO, PAPEL VEGETAL, PAPEL PLASTIFICADO, FITA CREPE, ADESIVO, PAPÉIS COM COLA EM GERAL E PAPEL DE EXTRATO BANCÁRIO;
- LÂMPADAS EM GERAL;

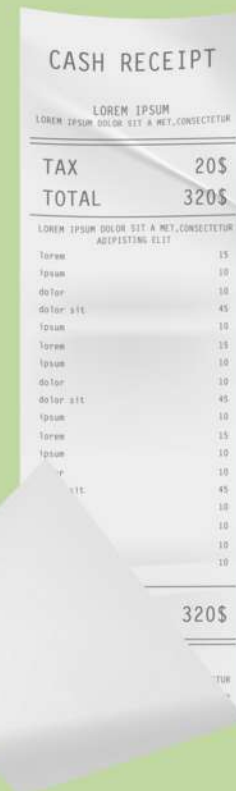

MATERIAIS QUE A COOPERPINHAL NÃO REALIZA APROVEITAMENTO NO MOMENTO



- TETRAPACK, ISOPORES E ESPUMAS;
- EMBALAGENS METALIZADAS (SAQUINHOS DE SALGADINHOS E BOLACHAS);
- COPOS PLÁSTICOS.



MATERIAIS QUE A COOPERPINHAL NÃO REALIZA APROVEITAMENTO NO MOMENTO



- **PILHAS, BATERIAS, LÂMPADAS FLOUDESCENTES QUE CONTÉM MERCÚRIO:** LEVAR NO ECOPONTO NO CENTRO ADMINISTRATIVO DA PREFEITURA. OBS: SOMENTE MORADORES DA CIDADE, NÃO É ACEITO RESÍDUO DE EMPRESAS.
- **PNEUS E BORRACHAS, EMBALAGENS DE AGROTÓXICOS E FERTILIZANTES, EMBALAGENS COM RESTO DE ÓLEOS LUBRIFICANTES:** DEVOLVER AO FABRICANTE.



MATERIAIS QUE A COOPERPINHAL NÃO REALIZA APROVEITAMENTO NO MOMENTO



- **REMÉDIOS VENCIDOS:** PODEM SER LEVADOS A FARMÁCIAS, TODAS POSSUEM PONTO DE COLETA POR LEI;
- **CHAPAS DE RADIOGRAFIAS QUE CONTÊM PRATA E OUTROS RESÍDUOS DE SAÚDE:** PODEM SER LEVADAS À UBS MAIS PRÓXIMA, ONDE SÃO COLETADAS PELA PREFEITURA E DESTINADAS CORRETAMENTE.



MATERIAIS QUE A COOPERPINHAL NÃO REALIZA APROVEITAMENTO NO MOMENTO



- **RESTOS DE COMIDA COMO: RESTOS DE CASCAS DE FRUTAS E VEGETAIS, FOLHAS, TALOS, LEGUMES E VERDURAS EM GERAL:** DEVEM SER UTILIZADOS PARA COMPOSTAGEM;



O KIT PODE SER COMPRADO PELA INTERNET E SEGUIDO O PASSO A PASSO INDICADO

- **RESTOS DE COMIDA COMO CARNE, QUEIJOS, DERIVADOS DE LEITE, ALIMENTOS GORDUROSOS:** SÃO CONSIDERADOS REJEITOS E DEVEM SER DESCARTADOS NO **LIXO COMUM.**



**EXEMPLOS DE RESÍDUOS
ACHADOS NOS SACOS
DE RECICLAGEM
NA COOPERATIVA**



DICAS IMPORTANTES

- SELECIONE DE MANEIRA CORRETA OS RECICLÁVEIS E LAVE-OS ANTES DE COLOCAR NO SACO DE RÁFIA;
- CASO TENHAM VIDROS QUEBRADOS COLOQUE EM UMA CAIXA E INDIQUE COMO “VIDRO QUEBRADO”;
- A COLETA OCORRE DAS 3:30 DA MANHÃ ATÉ 11:30 DA MANHÃ, ENTÃO COLOQUE O SACO DE RÁFIA NA PORTA DE SUA CASA DO LADO DE FORA, NO DIA ANTERIOR, ANTES DE DORMIR. CATADORES AVULSOS NÃO SÃO DA COOPERATIVA, ASSIM NÃO TEMOS CONTROLE SOBRE SUAS AÇÕES.
- RESÍDUOS NÃO RECICLÁVEIS DESCARTE NO LIXO COMUM.



LIXO COMUM

É DIFERENTE



MATERIAIS RECICLÁVEIS



FOLDER DO CRONOGRAMA DE COLETA

COLETA SELETIVA

**REDUZA
RECICLE
REUTILIZE**

**Jogue limpo com a cidade.
O Meio Ambiente agradece!**

A coleta seletiva contribui para o desenvolvimento sustentável de toda a sociedade, evita a disseminação de doenças e contribui para acabar com poluições tóxicas que contaminam o Meio Ambiente.

O que podemos reciclar?

Papel, plástico, vidro, metal, pilhas e eletrônicos. Todos os materiais devem estar limpos, sem resíduo orgânico, para garantir a qualidade do produto.

ATENÇÃO!

Deixe separados os materiais de vidro. Se tiver cacos, embrulhe com um jornal e identifique. O descarte incorreto pode causar acidentes aos coletores!

**FAÇA A SUA PARTE E MANTENHA NOSSA
CIDADE LIMPA E BONITA!**

CONFIRA AS DATAS DA COLETA SELETIVA EM ESPÍRITO SANTO DO PINHAL!

SEGUNDA-FEIRA

Jardim Haydee
Jardim Varan
Conj. Habit. São Vicente
de Paulo

Vila São Pedro
Jardim Tertius Vergueiro
Jardim Carvalho Pinto
Jardim Universitário

Vila da Faculdade
Parque das Nações
Largo São João

TERÇA-FEIRA

Vila Montenegro
Parque da Figueira
Jardim Santa Marina
Vila Pinhal Jardim
Vila Carolina
Vila Maringá

Vila São Paulo
Jardim Santana
Jardim Das Flores
Jardim São Benedito
Vila Palmeiras
Jardim Cacilda

Parque Do Lago
São Pantaleão
Vila São Joaquim
Vila Mosconi
Jardim Espírito Santo
Vila Madruga

QUARTA-FEIRA

Jardim Santa Rita
Conj. Habit. Sebastião
Pedroso Ramos
Desmembramento
Irmãos Porreca
Jardim Pedro Corsi

Jardim das Rosas
Vila Celina
Jardim Bela Vista
Parque do Colégio
Jardim Nova Pinhal

Vila Niquinha
Vila Moreira
Vila Roseli
Jardim Cruzeiro

QUINTA-FEIRA

Dadá Marinelli
São Judas Tadeu
Jardim Vista Alegre
Jardim Vitória
Jardim Aúrea
Francisco Pasoti

Vila São José
Vila Santa Lucia
Vila Santa Terezinha
Vila Santa Cecilia
Desmembramento
Dilermano

Vila Centenário
Jardim Do Trevo
Hélio Vergueiro Leite
Jardim Brasil
Agreste

SEXTA-FEIRA

Jardim Campos Sales
Vila Norma
Largo Santa Cruz

Vila de Fátima
Jardim Florence
Jardim Paulista

Largo São Benedito
Centro

COOPERPINHAL

COOPERATIVA DE RECICLAGEM DE ESPÍRITO SANTO DO PINHAL

Telefone: (19)99153-9369

CONTATO DA PRESIDENTE DA COOPERATIVA ÉRICA

FOLDER A SER ENTREGUE JUNTO COM O FOLDER DA COLETA

APRENDENDO A RECICLAR COM A COOPERPINHAL



- **RESÍDUOS SÓLIDOS DOMICILIARES:** RESTOS DE COMIDA, PAPEL HIGIÊNICO, GUARDANAPOS E REJEITOS EM GERAL - ATERRO SANITÁRIO;
- **RESÍDUOS DO SERVIÇO DE SAÚDE:** SERINGAS, REMÉDIOS, RESTOS DE TECIDOS HUMANOS E ANIMAIS, MATERIAIS DE LABORATÓRIOS E CLÍNICAS EM GERAL. - ATERRO SANITÁRIO DE SAÚDE;
- **RESÍDUOS DA CONSTRUÇÃO CIVIL:** BLOCO, TIJOLO, AREIA, CIMENTO, CONCRETO E RESTOS DE CONSTRUÇÃO EM GERAL - ATERRO DE INERTES;
- **RESÍDUOS VERDES:** GALHOS E RESTOS DE JARDINAGEM - TRITURAÇÃO E COMPOSTAGEM;
- **RESÍDUOS VOLUMOSOS:** SOFÁS, COLCHÕES, MÓVEIS - TRITURAÇÃO E ATERRO SANITÁRIO;

MATERIAIS RECICLÁVEIS: PAPEL, PLÁSTICO, VIDRO, METAL E ÓLEO - COOPERPINHAL.

COMO FUNCIONA A RECICLAGEM DA COOPERPINHAL?

OS RECICLÁVEIS DEVEM SER **LAVADOS** E COLOCADOS NO SACO DE RÁFIA QUE SÃO DISPONIBILIZADOS PELA COOPERATIVA. SOLICITE O SEU PELO **19 991539369**. A ENTREGA É FEITA NO DIA DA COLETA NO BAIRRO, SEGUNDO O CRONOGRAMA DO FOLDER E COLOQUE O SACO NA PORTA DE SUA RESIDÊNCIA (DO LADO DE FORA) NO DIA ANTERIOR À PASSAGEM DO CAMINHÃO. CATADORES AVULSOS NÃO FAZEM PARTE DA COOPERATIVA.
HORÁRIO DE COLETA: 3:30 DA MANHÃ ÀS 11:30 DA MANHÃ.



MATERIAIS QUE A COOPERPINHAL RECICLA NO MOMENTO:

Plástico: Embalagens de shampoo, álcool, vinagre, detergente, condicionador, cremes, detergente, desinfetante, potes de sorvete e demais alimentos e garrafas Pet;

Papéis: Papéis brancos, coloridos e reciclados, papelão, cadernos e livros;

Metais: Enlatados, tampinhas de garrafa, chapas, latas, ferragens, arames, talheres de metal, panelas, papel alumínio limpo, canos, pregos, aerossóis e cobre, micro ondas, geladeira, liquidificador, fogão, carcaças de tv e computadores;

Vidros: embalagens em geral, copos, tampas de forno micro ondas, potes de conserva, cacos, garrafas.

Óleos de fritura usados: Colocar em embalagem fechada pet dentro do saco de rafia



MATERIAIS QUE A COOPERPINHAL NÃO RECICLA NO MOMENTO:

OBS: TUDO PODE SER RECICLADO MAS EM MUITOS CASOS NÃO TEMOS CLIENTES COM TECNOLOGIAS ACESSÍVEIS POR PERTO.

- **Madeiras:** deve ser triturada e usada para compostagem;
 - **Tecidos em geral:** não possuímos clientes com tecnologia de reciclagem por perto;
 - **Vidros de louça, temperados e espelhos:** não possuímos clientes com tecnologia de reciclagem no momento;
 - **Fotos, papel carbono, papel vegetal, papel plastificado, papel com cola como adesivos e extratos bancários:** não possuímos clientes com tecnologia de reciclagem no momento.
 - **Tetra pack, isopores e espumas:** não possuímos clientes com tecnologia de reciclagem no momento.
 - **Embalagens metalizadas:** saquinhos de bolacha e salgadinho não possuímos clientes com tecnologia de reciclagem no momento.
 - **Copos plásticos:** não possuímos clientes com tecnologia de reciclagem no momento (BAIXA RECICLABILIDADE) - use canecas ou copos retornáveis.
-
- **Logística reversa:** pilhas, baterias, eletrônicos contaminantes, lâmpadas fluorescentes, pneus e borrachas em geral, embalagens com restos de óleos lubrificantes e agrotóxicos. Devem voltar ao fabricante sendo entregues aos comerciantes locais ou ao Eco ponto da prefeitura no Centro Administrativo.

NÃO LEVE ESSES PRODUTOS NA COOPERPINHAL!

- **Saúde:**
 - **Remédios vencidos:** devem ser descartados na farmácia mais próxima que possuem, por lei, local de descarte próprio.
 - **Chapas de Radiografia:** levar à UBS mais próxima pois o coletor da prefeitura passa toda semana e envia ao aterro correto.
 - **Produtos de saúde:** pessoas acamadas ou que fazem tratamentos em casa devem levar resíduos da saúde na posto e saúde mais próximo.

NÃO LEVAR À COOPERPINHAL NEM COLOCAR NO LIXO COMUM!

DÚVIDAS?

CONTATO: (19) 99153 9369

**PARA OUTROS RESÍDUOS COMO PODA,
JARDINAGEM E VOLUMOSOS COMO COLCHÕES,
MÓVEIS E SOFÁS,
ENTRAR EM CONTATO COM O
DEPARTAMENTO DE SERVIÇOS URBANOS
(19) 3651-9686**

**RESÍDUOS DE CONSTRUÇÃO CIVIL E
DEMOLIÇÃO DEVEM SER DEPOSITADOS NAS
CAÇAMBAS DE CONSTRUÇÃO CIVIL. ESSES
RESÍDUOS SÃO DESTINADOS A OUTRO SETOR
NO MUNICÍPIO.**

**O DEPARTAMENTO DE MEIO AMBIENTE
TAMBÉM ESTÁ A DISPOSICÃO PARA
TIRAR SUAS DÚVIDAS!
(19) 3651-9692**

**EM CASO DE DÚVIDAS,
ENTRE EM CONTATO
COM A COOPERPINHAL
OBRIGADO!
(19) 991539369**

